



tilastotiedotus statistisk rapport

Tilastoarkisto
Statistikarkivet

ISSN 0355-2276

Tilastokeskus
Statistikcentralen
Central Statistical Office of Finland

1985

Sarja ja nro - Serie och nr
KT 1985:3

TKTOGA - 001

ARKISTO

A 2

**Maatilatalouden yritys- ja
tulotilasto 1983 — tulo- ja verotustiedot**

**Gårdsbrukets företags-
och inkomststatistik 1983 —
inkomst- och beskattningssuppgifter**

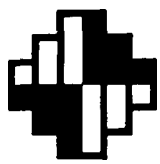

tilastotiedotus statistisk rapport

ISSN 0355-2276

Tilastokeskus
Statistikcentralen
Central Statistical Office of Finland

1985

Tiedustelut - Förfrågningar

Martti Kankaanpää 90-58001/335

Jaana Elo 90-58001/339

Päiväys - Datum

30.5.1985

Sarja ja nro - Serie och nr

KT 1985:3

**Maatilatalouden yritys- ja
tulotilasto 1983 — tulo- ja verotustiedot**

**Gårdsbrukets företags-
och inkomststatistik 1983 —
inkomst- och beskattningssuppgifter**

ISSN 0355-2276

Helsinki 1985. Valtion painatuskeskus

**MAATILATALOUDEN YRITYS- JA TULOTILASTO 1983 -
TULO- JA VEROTUSTIEDOT**

Tilastossa julkaistaan maatilatalouden yritys- ja tulotilaston 1983 kaikki ne taulukot, jotka on laadittu maatilarekisterin ja verotusrekisterin yhdistämisen tuloksesta syntyneestä kokonaisaineistosta, pelkästä maatilarekisteristä tai pelkästä verotusrekisteristä. Maatilarekisteriä ylläpitää maatilahallitus ja verotusrekisteriä verohallitus.

Loppuosa, otosaineistoon perustuvat, maatilatalouden yritys- ja tulotilaston 1983 taulukot, julkaistaan Suomen virallinen tilasto-sarjassa (SVT XXXIX:14).

Helsingissä, Tilastokeskuksessa maaliskuussa 1985

**GÅRDSBRUKETS FÖRETAGS- OCH INKOMSTSTATISTIK 1983
- INKOMST- OCH BESKATTNINGSUPPGIFTER**

I denna statistik publiceras alla de tabeller över gårdsbrukets företags- och inkomststatistik 1983, som uppgjorts på basen av det material som erhållits vid sammanslagningen av lantbruksregistret och beskattningsregistret, eller enbart på basen av lantbruksregistret eller beskattningsregistret. Lantbruksregistret upprätthålls av jordbruksstyrelsen och beskattningsregistret av skattestyrelsen.

De övriga urvalsbaseerade tabellerna för gårdsbrukets företags- och inkomststatistik 1983 publiceras i serien Finlands officiella statistik (FOS XXXIX:14).

Helsingfors, Statistikcentralen i mars 1985

Markku Suur-Kujala

Martti Kankaanpää

SISÄLLYS

Teksti	Sivu
Alkusanat.....	3
1. Maatilatalouden verotus	7
2. Perusjoukko	8
3. Tilaston laadintamenettely	9
4. Veronalaiset tulot tulolähteittäin	9
5. Tulot lääneittäin ja koko maan tilasuuruusluokittain	10
6. Maatilatalouden ansiotulot	11
7. Verot	12
8. Viljelijöiden lukumäärä sivutulojen mukaan	12

Kuviot

Viljelijöiden veronalaiset tulot lääneittäin 1982 - 1983	13
Viljelijöiden veronalaiset tulot tilasuuruusluokittain 1979 - 1983	14

Taulukot

A Maatilojen lukumäärä lääneittäin ja tilasuuruusluokittain 31.12.1982	15
A1 Viljelyksessä olevan pellon ja maatilojen metsämaan kokonais- ja keskipinta-alat lääneittäin ja koko maan tilasuuruusluokittain 31.12.1982, hehtaaria ...	15
A2 Viljelyksessä olevan pellon ja maatilojen metsämaan kokonais- ja keskipinta-alat lääneittäin ja koko maan tilasuuruusluokittain luonnollisten henkilöiden tiloilla	16
A4 Niiden luonnollisten henkilöiden omistamien tilojen lukumäärä, joilla on henkilötunnus maatilarekisterissä	16
A5 Maatilojen metsämaan keskipinta-alat lääneittäin ja tilasuuruusluokittain, hehtaaria	17
C1 Maatilojen lukumäärä yritysmuodoittain ja tilasuuruusluokittain maatilarekisterissä	17
G Luonnollisten henkilöiden maatilojen lukumäärä maatilarekisterissä lääneittäin ja tilasuuruusluokittain	18
G1 Kadon suuruus maatilarekisteriä ja verotusrekisteriä yhdistettäessä lääneittäin ja tilasuuruusluokittain	18
H Maatilojen prosenttijakauma maatilatalouden nettotulojen osuuden mukaan viljelijän tuloista lääneittäin ja tilasuuruusluokittain	19

INNEHÅLL

Text	Sida
Förord.....	3
1. Beskattning av gårdsbruk	7
2. Population	8
3. Uppgörandet av statistiken	9
4. Skattepliktiga inkomster enligt inkomstklass	9
5. Inkomster enligt län och lägenhetsstorleksklass i hela landet....	10
6. Gårdsbrukets förvärvsinkomsterna	11
7. Skatter	12
8. Antalet jordbrukare enligt biinkomster .	12

Figurer

Jordbrukarnas skattepliktiga inkomster enligt län 1982 - 1983	13
Jordbrukarnas skattepliktiga inkomster enligt lägenhetsstorleksklass 1979-1983	14

Tabellerna

A Antalet jordbrukslägenheter enligt län och lägenhetsstorleksklass 31.12.1982 ..	15
A1 Totala och medelarealer av brukad åker och av jordbrukslägenheternas skogsmark länsvis och enligt lägenhetsstorleksklass för hela landet 31.12.1982, hektar	15
A2 Totala och medelarealer av brukad åker och av lägenheternas skogsmark länsvis och enligt lägenhetsstorleksklass för hela landet på fysiska personers lägenheter	16
A4 Antalet lägenheter som ägts av fysiska personer vars personsignum finns i lantbruksregistret	16
A5 Medelarealer av lägenheternas skogsmark enligt län och lägenhetens storleksklass, hektar	17
C1 Antalet jordbrukslägenheter enligt företagsform och lägenhetens storleksklass i lantbruksregistret	17
G Antalet fysiska personers jordbrukslägenheter i lantbruksregistret enligt län och lägenhetens storleksklass	18
G1 Bortfallets storlek vid kombinerandet av lantbruksregistret och skatteregistret enligt län och lägenhetens storleksklass	18
H Jordbrukslägenheternas procentfördelning enligt gårdsbrukets nettoinkomsters andel av jordbrukarens inkomster länsvis och enligt lägenhetsstorleksklass för hela landet	19

	Sivu		Sida
I Maatilojen prosenttijakauma viljelijän iän mukaan lääneittäin ja koko maan tilasuuruusluokittain	20	I Jordbrukslägenheternas procentfördelning enligt jordbrukarens ålder länsvis och enligt lägenhetsstorleksklass för hela landet	20
7 Viljelijän ja puolison keskimääräiset veronalaiset tulot tulolähteittäin sekä varallisuus lääneittäin ja tilasuuruusluokittain, mk	21	7 Jordbrukarens och makans skattepliktiga medelinkomster enligt inkomstklass samt förmögenhet enligt län och lägenhetens storleksklass, mk	21
7A Maataloudesta tuloa saaneiden luonnollisten henkilöiden tulot, vähennykset ja verot tuloluokittain	34	7A Inkomster, avdrag och skatter enligt inkomstklass för de fysiska personer, som fått inkomster från lantbruket	34
7B Metsätaloudesta, mutta ei maataloudesta tuloa saaneiden luonnollisten henkilöiden tulot, vähennykset ja verot tuloluokittain	42	7B Inkomster, avdrag och skatter enligt inkomstklass för de fysiska personer, som fått inkomster från skogsbruket, men icke från lantbruket	42
8A Viljelijän ja puolison keskimääräiset valtionveron alaiset kokonaistulot maatalatalouden nettotulojen osuuden mukaan viljelijän tuloista lääneittäin ja koko maan tilasuuruusluokittain, mk	50	8A Jordbrukarens och makans statsskattepliktiga medelinkomster enligt gårdsbrukets nettoinkomsters andel av jordbrukarens inkomster länsvis och enligt lägenhetsstorleksklass för hela landet, mk	50
9 Viljelijän ja puolison keskimääräiset veronalaiset tulot ja varallisuus viljelijän iän mukaan, mk	51	9 Jordbrukarens och makans medelinkomster och förmögenhet enligt jordbrukarens ålder, mk	51
9A Viljelijän ja puolison keskimääräiset valtionveron alaiset kokonaistulot viljelijän iän mukaan lääneittäin ja koko maan tilasuuruusluokittain, mk	52	9A Jordbrukarens och makans statsskattepliktiga medelinkomster enligt jordbrukarens ålder länsvis och enligt lägenhetsstorleksklass för hela landet, mk	52
10 Viljelijän ja puolison keskimääräiset verot, mk ja % viljelijän ja puolison veronalaisesta tulosta valtionverotuksessa lääneittäin ja tilasuuruusluokittain	53	10 Jordbrukarens och makans skatter i medeltal, mk och % av jordbrukarens och makans skattepliktiga inkomst vid statsbeskattningen enligt län och lägenhetens storleksklass	53
10A Viljelijän ja puolison keskimääräinen metsänhoitomaksu lääneittäin ja tilasuuruusluokittain, mk	55	10A Jordbrukarens och makans genomsnittliga skogsvårdsavgift enligt län och lägenhetsstorleksklass, mk	55
10B Varallisuusveroa maksaneiden viljelijöiden ja puolisoitten suhteellinen lukumäärä kaikkiin viljelijöihin ja puolisoihin verrattuna lääneittäin ja tilasuuruusluokittain, %	55	10B Andel av jordbrukare och makor, som haft förmögenhetsskatt, länsvis och enligt lägenhetens storleksklass, %	55
19 Viljelijän, puolison ja yksinäisen viljelijän tulot keskimäärin lääneittäin ja koko maan tilasuuruusluokittain, mk	56	19 Jordbrukarens, makans och ensamman jordbrukarens inkomster i medeltal länsvis och enligt lägenhetsstorleksklass för hela landet, mk	56
20 Kunnittaisia tuloksia	60	20 Uppgifter enligt kommun	60

1. MAATILATALOUDEN VEROTUS

Maatilataloutta, jota harjoitetaan itsenäisen taloudellisen yksikön muodostamalla maatilalla, pidetään yhtenä tulolähteenä. Koska samalla tilalla harjoitettu maatalous ja metsätalous luetaan samaksi tulolähteeksi, vähennetään maatilatalouden puhdasta tuloa laskettaessa maatalouden mahdollinen tappio metsätalouden tulosta.

Maatilatalouden tulo on tilalla harjoitetun maa- ja metsätalouden ja tilalla harjoitetun muun toiminnan puhtaitten tulojen summa, ellei muuta toimintaa ole pidettävä eri liikkeenä.

Maatalouden verovuoden puhdas tulo on maataloudesta sekä siihen tai metsätalouteen liittyvästä muusta toiminnasta rahana tai rahanarvoisena etuutena verovuonna saatujen tulojen ja tulon hankkimisesta tai säilyttämisestä johtuneiden menojen erotus. Tuloihin ei lueta verovelvollisen ja hänen perheensä yksityistaloudessa käytettyjen tilalta saatujen maatalous- ja puutarhatuotteiden luovutushintaa.

Metsätaloudesta saatuna puhtaana tuottona pidetään sitä puhdasta tuottoa, jonka samanlaatuisen metsämaan arvioidaan kunnassa verovuonna päättyneenä ja kahtena sitä edeltäneenä hakkuuvuotena keskimäärin hehtaaria kohti antaneen. Tällöin otetaan huomioon hintataso ja metsään kohdistuvat tavalliset hoito- ja hallintakustannukset sekä kohtuulliset arvovähennykset sen mukaan kuin niistä asetuksella erikseen säädetään.

Yhtymää ei veroteta erikseen, mutta sille vahvistetaan verotettava tulo ja varallisuus noudattaen, mitä yhteisöstä on voimassa. Yhtymälle vahvistettu verotettava tulo ja varallisuus jaetaan verotettavaksi osakasten tulona ja varallisuutena.

Puolisoiita verotetaan valtion- ja kunnallisverotuksessa vallitseman tulon perusteella kuin eri verovelvollisia. Puolisoiita verotetaan valtionverotuksessa heidän yhteenlasketun varallisuutensa perusteella sen mukaan kuin kumpikin heistä sitä valitsee.

Erillisverotus kohdistuu vain ansiotuloihin. Sen sijaan muut tulot (pääomatulot) ovat edelleenkin yhteisverotettavia vähemmän ansaitsevan puolison vähäisiä pääomatuloja lukuunottamatta.

Verovelvollisen luonnollisen henkilön tai puolisoiden yhdessä harjoittaman liikkeen taikka ammatin tuloksen tai maatilatalouden puhtaan tulon yhteismäärä katsotaan 106 000 markan määrään saakka kokonaan ansiotuloksi. Maatilametsän puhtaasta

1. BESKATTNING AV GÅRDSBRUK

Gårdsbruk, som bedrivs på en jordbrukslägenhet som bildar en självständig ekonomisk enhet, anses såsom en enda inkomstkälla. Eftersom på samma jordbrukslägenhet bedrivet lantbruk och skogsbruk räknas till samma inkomstkälla, avdras lantbrukets eventuella förlust från nettoinkomsten av skogsbruket då gårdsbrukets nettoinkomst beräknas.

Inkomsten av gårdsbruk utgörs av summan av nettoinkomsten av det på lägenheten bedrivna lantbruket och skogsbruket samt av annan verksamhet på lägenheten, som inte bör anses såsom en särskild affärsrörelse.

Nettoinkomsten av lantbruk under skatteåret utgörs av skillnaden mellan den inkomst som uppbärs under skatteåret av lantbruket samt av annan till detta eller till skogsbruk ansluten verksamhet i penningar eller penningars värde och utgifterna för inkomstens förvärvande och bibehållande. Till inkomsterna räknas inte överlåtelsepriset för från lägenheten erhållna lantbruks- och trädgårdsprodukter, som använts i den skattskyldiges och hans familjs privata hushåll.

Såsom nettoinkomst av skogsbruk anses den nettointäkt som skogsmarker av samma slag i kommunen uppskattas ha givit i medeltal per hektar det avverkningsår, som utgår under skatteåret och de två närmast föregående avverkningsåren. Då beaktas prisnivån och sedvanliga värd- och förvaltningskostnader för skogen samt skäligen avdrag för värdeminskningar i enlighet med vad i förordning särskilt stadgas.

Sammanslutning beskattas inte särskilt för sig, men för densamma fastställs den beskattningsbara inkomsten och förmögenheten i enlighet med vad som gäller om samfund. Den för sammanslutningen fastställda beskattningsbara inkomsten och förmögenheten fördelas för att beskattas som delägarnas inkomst.

Äkta makar beskattas vid stats- och kommunalbeskattningen på basen av den inkomst varöver de råder såsom särskilda skattskyldiga. Äkta makar beskattas vid statsbeskattningen på basen av sin sammanlagda förmögenhet enligt vem av dem som råder över densamma.

Särbeskattning gäller endast förvärvsinkomster. Däremot sambeskattas andra inkomster (kapitalinkomster) fortfarande med undantag för smärre kapitalinkomster för den make som har mindre förvärvsinkomster.

Då skattskyldig fysisk person eller äkta makar tillsammans idkat affärsrörelse eller utövat yrke eller bedrivit gårdsbruk, anses det sammanlagda beloppet av affärsrörelsens eller yrkets resultat eller gårdsbrukets nettoinkomst 106 000 mark i

tuotosta 50 prosenttia, kuitenkin enintään 9 000 mk, rinnastetaan ansiotuloon. Ansiotuloksi ei katsota muuta metsätalouden puhdasta tuottoa, korkotuloa, osinkoa, vuokratuloa, asuntotuloa, arvopapereiden ja kiinteän omaisuuden luovutuksesta saatua korvausta eikä muuta näihin tuloihin rinnastettavaa tuloa.

Maatilatalouden puhtaan tulon jakaminen ansiotuloon ja pääomatuloon selvitetään pääomatulojen ja niihin kohdistuvien menojen osalta verovelvollisen verolomakkeessa 26 tekemän ilmoituksen perusteella.

2. PERUSJOUKKO

Perusjoukko sisältää sellaiset maatilat, joilla on viljelyksessä peltoa tai puutarhaa vähintään kaksi hehtaaria ja joita verotetaan maatilatalouden tuloverolain perusteella¹.

Perusjoukkoon eivät sisälly

- tilat, joilla on viljelyksessä peltoa ja/tai puutarhaa alle kaksi hehtaaria
- metsälöt
- tilat, joita ei veroteta maatilatalouden tuloverolain mukaan: laajassa mitassa harjoitetut maatalouden erikoistuotannonalat kuten kauppuutarhakasvihuoneet ja turkistarhat, joilta ei anneta veroilmoitusta maatilatalouden verolomakkeella 2.

Tilaston tilaperusjoukko muodostetaan maatilallituksen maatilarekisteriin sisältyvistä tiloista. Suomessa oli 31.12.1982 maatilarekisterin mukaan 170 533 sellaista tilaa, joilla oli viljelyksessä vähintään kaksi hehtaaria peltoa tai puutarhaa. Vuotta aikaisemmin tiloja oli 176 337. Tilojen lukumäärä väheni siis vuodessa 5 804 tilan verran eli 3,3 prosenttia. Alle 20 peltohehtaarin maatilojen lukumäärä väheni 6 486 tilan verran, kun taas vähintään 20 peltohehtaarin tilojen lukumäärä lisääntyi 682 tilan verran.

1) Taulukoissa 7A ja 7B ei ole noudatettu edellä olevaa perusjoukon määrittelyä. Taulukkoon 7A on poimittu verotusrekisteristä ne luonnolliset henkilöt, joilla on ollut ansiotuloa maatilataloudesta tai maatilatalouden muuta tuloa. Taulukkoon 7B on poimittu verotusrekisteristä ne luonnolliset henkilöt, joilla on ollut metsätalouden puhdasta tuottoa, mutta joilla ei ole ollut ansiotuloa maatilataloudesta eikä maatilatalouden muuta tuottoa. Taulukon 7B perusjoukkoon kuuluvat lähinnä metsätilanomistajat.

sin helhet vara förvärvsinkomst. Av gårdsbrukens nettointäkter jämföras 50 procent, dock högst 9 000 mk, med förvärvsinkomst. Som förvärvsinkomst anses inte nettoavkastning av skogsbruk, räntekomst, dividend, hyresinkomst, bostadssinkomst, vinst på överlåtelse av värdepapper och fast egendom, ersättning för överlåtelse av fastighets substansdel, ej heller annan med dessa inkomster jämförbar inkomst.

Utredning över kapitalinkomsterna och till dem hörande utgifter som förutsätts för fördelning av gårdsbrukets nettoinkomst på förvärvsinkomst och kapitalinkomst sker på basen av den deklaration den skattskyldige avgett på skatteblankett 26.

2. POPULATION

Populationen omfattar sådana jordbrukslägenheter, som har minst två hektar odlad jord eller trädgård och som beskattas enligt inkomstskattelagen för gårdsbruk¹.

Populationen omfattar inte

- jordbrukslägenheter där den odlade jorden och/eller trädgården är mindre än två hektar
- skogsbrukslägenheter
- jordbrukslägenheter som inte beskattas enligt inkomstskattelagen för gårdsbruk: branscher inom lantbruket med en omfattande specialproduktion såsom handelsträdgårdar, växthus och pälsfarmer, som inte avger skattedeklaration på gårdsbrukets skatteblankett 2.

Statistikens lägenhetspopulation bildas av de jordbrukslägenheter som ingår i jordbruksstyrelsens lantbruksregister. Enligt lantbruksregistret fanns det 31.12.1982 i Finland 170 533 lägenheter som hade minst två hektar åker eller trädgård. Året förut var antalet lägenheter 176 337. Antalet lägenheter minskade på ett år med 5 804, dvs. med 3,3 procent. Antalet lägenheter under 20 hektar minskade med 6 486, medan antalet lägenheter över 20 hektar steg med 682.

1) I tabellerna 7A och 7B har definitionen på populationen inte följts. Till tabell 7A har ur beskattningsregistret valts de fysiska personer, som har haft förvärvsinkomster från gårdsbruk eller annan intäkt från gårdsbruk. Till tabell 7B har ur beskattningsregistret valts de fysiska personer som har haft nettointäkter av skogsbruk, men som inte har haft förvärvsinkomst av gårdsbruk eller annan intäkt av gårdsbruk. Till populationen i tabell 7B hör framför allt ägare av skogslägenheter.

Seuraavassa esitetään tämän julkaisun eri taulukkojen kohdeperusjoukko.

Taulukko	Kohdeperusjoukko
7, 8A, 9, 9A, 10, 10A, 10B, 19	Luonnolliset henkilöt
7A	Luonnolliset henkilöt, joilla maatilatalouden ansiotuloa tai maatilatalouden muuta tuottoa
7B	Luonnolliset henkilöt, joilla metsätalouden puhdasta tuottoa, mutta ei maatilatalouden ansiotuloa eikä maatilatalouden muuta tuottoa
20	Kaikki tilat

3. TILASTON LAADINTAMENETTELY

Maatilarekisterin luonnollisen henkilön tunnuksella (=yksityinen henkilö) merkityt tilat yhdistettiin verotusrekisteriin henkilötunnuksen (=sosiaaliturvatunnus) avulla. Taulukon G mukaan luonnollisten henkilöiden tiloja oli 142 342 kappaletta ja yhdistelyssä syntyi katoa 4 930 kappaletta eli 3,5 %. Kato johtui mm. puuttuvista ja virheellisistä henkilötunnuksista.

4. VERONALAISET TULOT TULOLÄHTEITTÄIN

ASETELMA 1. Viljelijän ja puolison keskimääräiset tulot tulolähteittäin vuosina 1979-1983 ja muutos 1982 - 1983

TABLÅ 1. Jordbrukarens och makans genomsnittliga inkomster enligt inkomstkälla 1979-1983 och ändring 1983

Tulolähde Inkomstkälla	Keskiarvo Medelvärde mk					Muutos Ändring %
	1979	1980	1981	1982	1983	
Puolisoiden veronalaiset tulot yhteensä						
Makarnas skattepliktiga inkomster sammanlagt						
valtionverotuksessa - vid statsbeskattningen	34 193	39 240	44 543	52 848	67 354	27,4
kunnallisverotuksessa - vid kommunalbeskattningen	34 165	39 094	44 481	52 653	67 163	27,6
1. Palkkatulot, eläketulot ym.						
Löneinkomster, pensioner o.dyl.						
yhteensä - sammanlagt	11 040	13 371	15 969	18 858	25 879	37,2
viljelijä - jordbrukaren	7 482	8 949	10 581	11 969	16 110	35,0
puoliso - makan	3 558	4 422	5 388	6 888	9 770	41,8
2. Maatilatalouden tulot						
Gårdsbrukets inkomster						
valtionverotuksessa - vid statsbeskattningen	20 939	23 199	25 456	30 627	37 670	23,0
maatilatalouden ansiotulo - gårdsbrukets förvärvsinkomster	15 446	17 584	19 131	23 013	28 804	25,2
metsätalouden puhdas tulo - nettoinkomst av skogsbruk	4 792	4 753	5 429	6 488	7 156	10,3
maatilatalouden muut tulot - gårdsbrukets övriga inkomster	701	861	896	1 126	1 710	51,9
kunnallisverotuksessa - vid kommunalbeskattningen	20 507	22 670	24 882	29 818	36 771	23,3
3. Kiinteistö-, liike-, ammatti-, varallisuus- ym. tulot - Fastighets-, affärs-, yrkes-, förmögenhets- o.dyl. inkomster						
valtionverotuksessa - vid statsbeskattningen	2 257	2 743	3 185	3 412	3 849	12,8
kunnallisverotuksessa - vid kommunalbeskattningen	2 658	3 125	3 714	4 024	4 559	13,3
Puolisoiden verotettavat tulot yhteensä						
Makarnas beskattningsbara inkomster sammanlagt						
valtionverotuksessa - vid statsbeskattningen	22 543	26 294	29 833	36 509	45 554	24,8
kunnallisverotuksessa - vid kommunalbeskattningen	29 825	34 147	38 481	46 010	56 132	22,0

I det följande anges målpopulationen i denna publikations olika tabeller.

Tabell	Målpopulation
7, 8A, 9, 9A, 10, 10A, 10B, 19	Fysiska personer
7A	Fysiska personer som har förvärvsinkomst av gårdsbruk eller annan inkomst av gårdsbruk
7B	Fysiska personer som har nettointäkter av skogsbruk, men inte förvärvsinkomst av gårdsbruk eller annan inkomst av gårdsbruk
20	Samtliga lantbrukslägenheter

3. UPPGÖRANDET AV STATISTIKEN

Lägenheter försedda med en fysisk persons beteckning (=privat person) i lantbruksregistret sammanslogs med hjälp av personbeteckningen (=socialskyddssignum) med beskattningsregistret. Enligt tabell G fanns det 142 342 fysiska personers lägenheter och vid sammanslagningen uppstod ett bortfall på 4 930 lägenheter, dvs. 3,5 %. Bortfallet berodde bl.a. på bristfälliga och felaktiga personbeteckningar.

4. SKATTEPLIKTIGA INKOMSTER ENLIGT INKOMSTKÄLLA

Viljelijöiden (viljelijä ja hänen puolisonsa yhtenä tilastoyksikkönä) keskimääräiset valtionveronalaiset tulot kasvoivat 27,4 vuonna 1983

Palkka- ja eläketulot kasvoivat 37,2 %, maatalouden tulot 23,0 % ja kiinteistö-, liike- ja ammattitulot 12,8 %.

Palkka- ja eläketulojen voimakkaaseen kasvuun vaikutti eräiden eläkkeiden ja etuuskien muuttuminen veronalaisiksi vuoden 1983 alusta. Niinpä vuonna 1983 joka kahdeksas markka viljelijöiden valtionveron alaisista tuloista tuli eläkkeistä tai etuuksista.

Maatalouden tulot kasvoivat hyvän satovuoden seurauksena vajaa neljänneksen vuonna 1983. Kasvu nopeutui edellisvuotisesta, vaikka viljelijöillä oli mahdollisuus tehdä 20 % suuruinen investointivaraus maatalouden puhtaasta tulosta, kuitenkin enintään 20 000 mk.

Vuodesta 1979 viljelijöiden keskimääräiset valtionveron alaiset tulot ovat lähes kaksinkertaistuneet. Palkka- ja eläketulot ovat kasvaneet nopeimmin, minkä seurauksena niiden osuus valtionveron alaisista tuloista on kasvanut runsaat 6 %-yksikköä.

5. TULOT LÄÄNEITTÄIN JA KOKO MAAN TILASUURUSLUOKITTAIN

ASETELMA 2. Viljelijän ja puolison veronalaiset tulot yhteensä valtionverotuksessa keskimäärin lääneittäin ja koko maan tilasuuruusluokittain vuosina 1979 - 1983 ja muutos 1982 - 1983

TABLÅ 2. Jordbrukarens och makans sammanlagda skattepliktiga medelinkomster vid statsbeskattningen enligt län och lägenhetsstorleksklass i hela landet 1979 - 1983 och ändring 1982 - 1983

Lääni ja koko maan tilasuuruusluokka, ha Län och lägenhetsstorleksklass i hela landet, ha	Keskiarvo Medelvärde mk					Muutos Ändring %
	1979	1980	1981	1982	1983	1982 - 1983
Uudenmaan - Nylands	40 711	47 916	53 425	66 853	86 813	29,9
Turun ja Porin - Åbo och Björneborgs	35 210	40 787	46 548	56 604	74 060	30,8
Ahvenanmaa - Åland	40 852	47 496	58 151	70 529	81 297	15,3
Hämeen - Tavastehus	38 234	43 138	49 235	59 268	76 458	29,0
Kymen - Kymmene	38 639	42 994	48 711	57 452	72 696	26,5
Mikkelin - S:t Michels	33 794	38 220	44 375	51 706	64 385	24,5
Pohjois- Karjalan - Norra Karelen	30 185	34 476	39 089	44 982	57 339	27,5
Kuopion - Kuopio	33 358	38 886	42 887	50 482	64 442	27,7
Keski-Suomen - Mellersta Finlands	32 136	35 701	40 933	47 614	60 646	27,4
Vaasan - Vasa	35 481	40 829	46 247	54 509	66 558	22,1
Oulun - Uleåborgs	29 209	33 721	37 909	44 004	56 834	29,2
Lapin - Lapplands	25 270	29 526	34 128	38 237	50 541	32,2
Koko maa - Hela landet	34 193	39 240	44 543	52 848	67 354	27,4
2 - 4,9	23 343	27 127	32 026	36 335	49 702	36,8
5 - 9,9	27 208	31 087	35 597	41 082	53 212	29,5
10 - 19,9	38 494	43 460	48 186	56 973	69 519	22,0
20 - 29,9	52 403	58 348	64 319	76 963	93 386	21,3
30 - 49,9	62 348	70 268	77 899	95 570	117 963	23,4
50 - 99,9	75 887	88 687	96 946	119 711	155 055	29,5
100 -	103 606	123 323	123 177	150 494	236 046	56,8

Jordbrukarens (jordbrukaren och makans räknas som en statistisk enhet) genomsnittliga statsskattepliktiga inkomster steg med 27,4 % år 1983.

Löne- och pensionsinkomsterna steg med 37,2 %, gårdsbrukets inkomster med 23,0 % och fastighets-, affärs- och yrkesinkomster med 12,8 %.

På den kraftiga ökningen av löne- och pensionsinkomster inverkade det att vissa pensioner och förmåner blivit skattepliktiga fr.o.m. början av 1983. Av jordbrukarnas statsskattepliktiga inkomster kom var åttonde mark från pensioner eller förmåner 1983.

Tack vare den goda skörden ökade gårdsbrukets inkomster med en fjärdedel 1983. Ökningen var snabbare än året förut, trots att jordbrukarna hade möjlighet till en investeringsreservering på 20 % från jordbrukets nettoinkomst, dock högst 20 000 mk.

Jordbrukarnas genomsnittliga statsskattepliktiga inkomster har i det närmaste fördubblats från 1979. Löne- och pensionsinkomsterna har ökat snabbast, vilket medfört att deras andel av de statsskattepliktiga inkomsterna ökat med drygt 6 %-enheter.

5. INKOMSTER ENLIGT LÄN OCH LÄGENHETSSTORLEKSKLASS I HELA LANDET

Keskimääräiset valtionveron alaiset tulot kasvoivat vuonna 1983 eniten Lapin, Turun ja Porin, Uudenmaan ja Oulun lääneissä. Ahvenanmaalla tulot kasvoivat selvästi hitaammin kuin muissa lääneissä. Vaikka tulot Lapin läänissä lisääntyivät nopeammin kuin muissa lääneissä, vain Ahvenanmaalla ja Vaasan läänissä markkamääräinen tulonlisäys oli pienempi kuin Lapin läänissä.

Tilasuuruusluokittain tarkateltuna keskimääräiset valtionveron alaiset tulot kasvoivat eniten alle 10 hehtaarin ja yli 50 hehtaarin tiloilla.

Tuloksia tarkasteltaessa on otettava huomioon, että pinta-alalisät eivät ole veronalaista tuloa. Ne eivät näin ollen näy tässä tilastossa.

6. MAATILATALOUDEN ANSIOTULOT

ASETELMA 3. Viljelijän ja puolison keskimääräiset maatilatalouden ansiotulot valtionverotuksessa lääneittäin ja koko maan tilasuuruusluokittain vuosina 1979-1983 ja muutos 1982 - 1983

TABLÅ 3. Jordbrukarens och makans genomsnittliga gårdsbrukets förvärvsinkomster vid statsbeskattningen enligt län och lägenhetsstorleksklass i hela landet 1979-1983 och ändring 1982 - 1983

Lääni ja koko maan tilasuuruusluokka, ha Län och lägenhetsstorleksklass i hela landet, ha	Keskiarvo Medelvärde mk					Muutos Ändring %
	1979	1980	1981	1982	1983	1982 - 1983
Uudenmaan - Nylands	17 299	20 691	21 622	28 732	38 193	32,9
Turun ja Porin - Åbo och Björneborgs	16 037	18 204	20 196	25 532	33 174	29,9
Ahvenanmaa - Åland	18 945	21 506	25 625	33 204	36 496	9,9
Hämeen - Tavastehus	17 341	19 147	21 273	26 649	34 329	28,8
Kymen - Kymmene	18 758	20 600	22 542	26 525	33 753	27,2
Mikkelin - S:t Michels	13 861	15 506	17 081	20 093	25 347	26,1
Pohjois-Karjalan - Norra Karelen	14 467	17 045	18 279	20 466	24 722	20,8
Kuopion - Kuopio	16 501	19 787	20 450	23 968	29 804	24,3
Keski-Suomen - Mellersta Finland	12 156	13 468	14 522	16 697	20 854	24,9
Vaasan - Vasa	16 867	18 757	20 699	24 482	29 037	18,6
Oulun - Uleåborgs	13 528	15 864	16 939	19 444	23 395	20,3
Lapin - Lapplands	7 470	8 648	9 185	9 928	12 614	27,1
Koko maa - Hela landet	15 446	17 584	19 131	23 013	28 804	25,2
2 - 4,9	3 462	3 771	4 070	4 588	5 416	18,0
5 - 9,9	9 786	10 900	11 647	13 268	15 962	20,3
10 - 19,9	21 017	23 379	24 805	29 067	35 338	21,6
20 - 29,9	32 655	36 392	39 024	46 783	57 659	23,2
30 - 49,9	36 977	41 969	46 047	57 285	71 703	25,2
50 - 99,9	37 110	44 864	48 845	62 547	80 827	29,2
100 -	28 365	38 614	41 111	47 410	71 066	49,9

Maatilatalouden ansiotulot kasvoivat edellisvuoden tapaan eniten Uudellamaalla, lähes kolmanneksen. Ahvenanmaalla ne kasvoivat selvästi hitaammin kuin muissa lääneissä.

Vuodesta 1979 lähtien maatilatalouden ansiotulot ovat yli kaksinkertaistuneet Uudenmaan sekä Turun ja Porin lääneissä. Hitaimmin ne ovat kasvaneet Pohjois-Karjalan, Keski-Suomen ja Lapin lääneissä, n. 70 %.

Tilasuuruusluokittain tarkasteltuna maatilatalouden ansiotulot kasvoivat sitä nopeammin, mitä suurempia tilat olivat. Myös vuodesta 1979 lähtien maatilatalouden ansiotulot ovat kasvaneet nopeimmin suurilla tiloilla.

De genomsnittliga statsskattepliktiga inkomsterna steg 1983 mest i Lapplands, Åbo och Björneborgs, Nylands och Uleåborgs län. På Åland ökade inkomsterna tydligt långsammare än i de övriga länen, endast på Åland och i Vasa län var inkomstökningen uttryckt i mark mindre än i Lapplands län.

Efter lägenhetsstorleksklass ökade de genomsnittliga statsskattepliktiga inkomsterna mest på lägenheter under 10 hektar och över 50 hektar.

Vid granskning av resultatet bör man beakta att arealtillägg inte är skattepliktig inkomst. De kommer således inte fram i denna statistik.

6. GÅRDSBRUKETS FÖRVÄRVINKOMSTER

Gårdsbrukets förvärvsinkomster ökade mest i Nyland, nästan med en tredjedel. På Åland ökade de tydligt långsammare än i de övriga länen.

Från och med 1979 har gårdsbrukets förvärvsinkomster mer än fördubblats i Nylands samt Åbo och Björneborgs län. Långsammast har de stigit i Norra Karelen, Mellersta Finland och Lapplands län, ca 70 %.

Efter lägenhetsstorleksklass steg gårdsbrukets förvärvsinkomster desto snabbare ju större lägenheterna var. Även från och med 1979 har gårdsbrukets förvärvsinkomster ökat snabbast på större lägenheter.

7. VEROT

7. SKATTER

ASETELMA 4. Viljelijän ja puolison keskimääräiset verot lääneittäin ja koko maan tilasuuruusluokittain sekä verot valtionveronalaisista tuloista vuonna 1983

TABLÅ 4. Jordbrukarens och makans genomsnittliga skatter enligt län och lägenhetsstorleksklass i hela landet samt skatterna av de statsskattepliktiga inkomsterna år 1983

Läni ja koko maan tilasuuruusluokka, ha Län och lägenhetsstorleksklass i hela landet, ha	Valtion tulovero Statens inkomstskatt mk	Kunnallisvero Kommunalskatt mk	Varallisuusvero Förmögenhetsskatt mk	Verot yht. Skatter totalt mk	Vero-% Skatte-%	Verojen muutos 1982 - 1983 Skatteändring 1982 - 1983 %
Uudenmaan - Nylands	10 560	11 894	679	26 414	30,4	34,3
Turun ja Porin - Åbo och Björneborgs	7 119	10 158	268	20 291	27,4	32,6
Ahvenanmaa - Åland	8 463	10 696	271	22 545	27,7	13,2
Hämeen - Tavastehus	7 897	10 442	553	21 829	28,6	32,0
Kymen - Kymmene	6 474	10 136	389	19 822	27,3	28,1
Mikkelin - S:t Michels	4 929	8 840	633	17 049	26,5	21,5
Pohjois-Karjalan - Norra Karelen	3 404	7 713	162	13 408	23,4	22,9
Kuopion - Kuopio	4 567	9 003	242	16 249	25,2	25,2
Keski-Suomen - Mellersta Finlands	4 331	8 171	499	15 340	25,3	24,7
Vaasan - Vasa	4 918	9 415	77	16 855	25,3	19,0
Oulun - Uleåborgs	3 168	7 571	36	12 654	22,3	21,7
Lapin - Lapplands	2 501	6 232	30	10 299	20,4	20,5
Koko maa - Hela landet	5 553	9 234	284	17 571	26,1	26,3
2 - 4,9	2 916	5 739	61	10 141	20,4	18,1
5 - 9,9	2 864	6 844	108	11 621	21,8	22,2
10 - 19,9	5 124	9 936	263	18 032	25,9	23,1
20 - 29,9	9 810	13 854	502	28 034	30,0	25,8
30 - 49,9	16 566	17 515	990	40 045	33,9	29,2
50 - 99,9	29 994	22 783	2 216	61 642	39,8	37,1
100 -	62 900	33 473	12 887	119 231	50,5	70,1

Viljelijän ja hänen puolisonsa keskimääräiset välittömät verot kasvoivat 26,3 % vuonna 1983. Valtion tulovero kasvoi 38,0 %, mutta kunnallisvero vain 22,4 %.

Jordbrukarens och makans genomsnittliga direkta skatter steg med 26,3 % år 1983. Statens inkomstskatt steg med 38,0 %, medan kommunalskatten endast steg med 22,4 %.

Valtion tuloveron, kunnallisveron ja varallisuusveron lisäksi veroihin on luettu kansaneläkemaksu, sairausvakuutusmaksu, kirkollisvero ja metsänhoitomaksu.

Utöver statens inkomstskatt, kommunalskatten och förmögenhetsskatten har folkpensionsavgiften, sjukförsäkringspremien, kyrkoskatten och skogsårdsavgiften räknats som skatter.

8. VILJELIJÖIDEN LUKUMÄÄRÄ SIVUTULOJEN MUKAAN

47 % viljelijöistä (viljelijä ja puoliso yhtenä tilastoyksikkönä) sai maatilataloudesta alle puolet veronalaisista tuloistaan. Toisaalta 38 % viljelijöistä sai maatilataloudesta vähintään kolme neljäsosaa valtionveron alaisista tuloistaan.

8. ANTALET JORDBRUKARE ENLIGT BIINKOMSTER

Av jordbrukarna fick 47 % (jordbrukare jämte maka som en statistisk enhet) mindre än hälften av sina skattepliktiga inkomster av gårdsbruket. Å andra sidan fick 38 % av jordbrukarna minst tre fjärdedelar av de statsskattepliktiga inkomsterna av gårdsbruket.

Lapin läänissä lähes 70 % viljelijöistä sai enemmän kuin puolet tuloistaan muusta kuin maatilataloudesta. Vähiten tällaisia viljelijäpariskuntia oli Mikkelin läänissä (36,9 %) vuonna 1983.

I Lapplands län fick närmare 70 % av jordbrukarna över hälften av sina inkomster från annat än gårdsbruk. Minst var antalet sådana jordbrukarpar i S:t Michels län (36,9 %) år 1983.



VILJELIJÖIDEN VERONALAISET TULOT 1982-83 - JORDBRUKAR- NAS SKATTEPLIKTIGA INKOMSTER

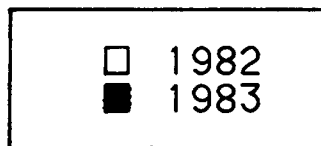
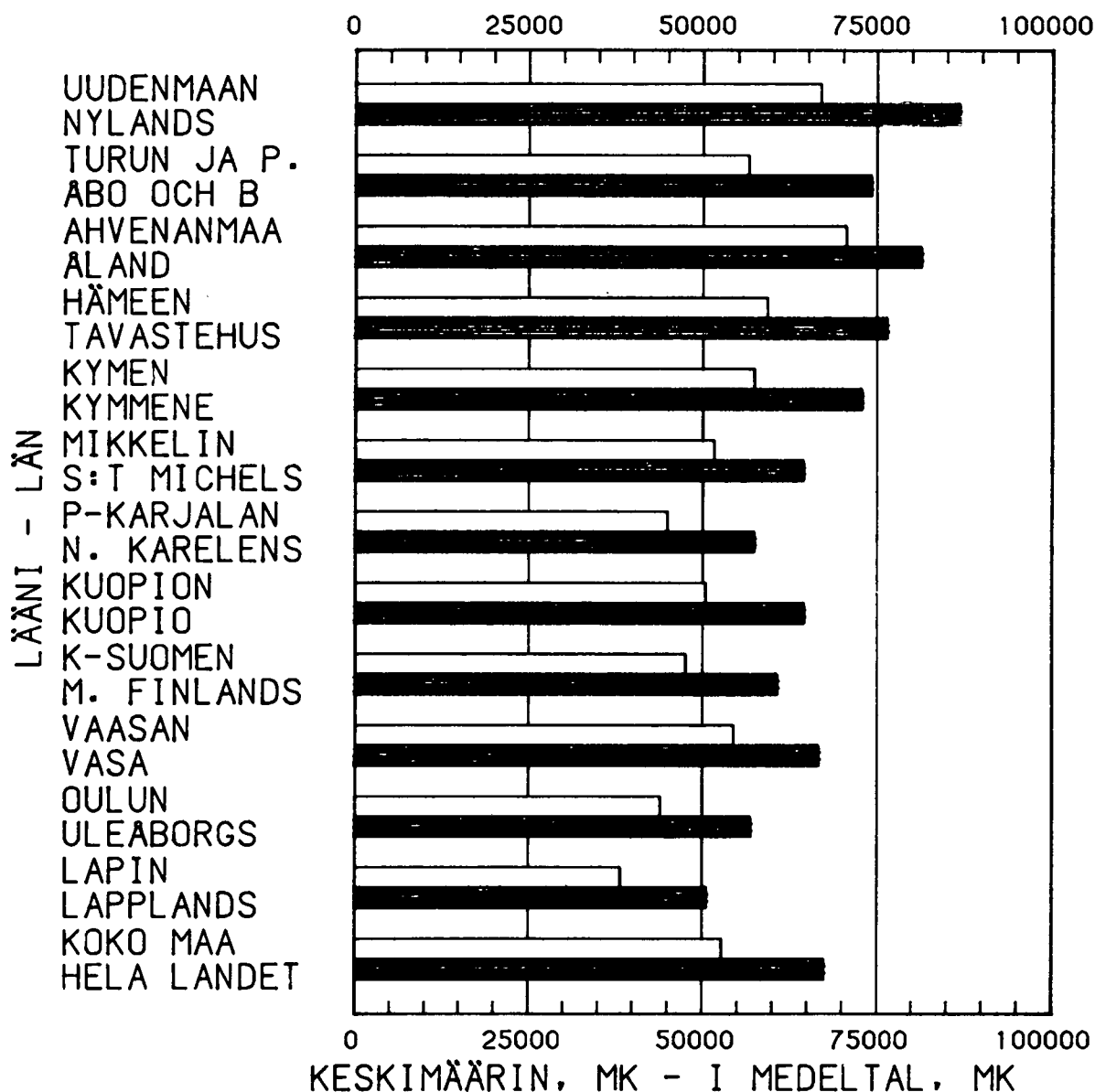

VILJELIJÄN JA PUOLISON VERONALAISET TULOT
YHTEENSÄ VALTIONVEROTUKSESSA KESKIMÄÄRIN
JORDBRUKARENS OCH MAKANS SAMMANLAGDA SKATTE-
PLIKTIGA MEDELINKOMSTER VID STATSBEKATTNINGEN



VILJELIJÖIDEN VERONALAISET TULOT - JORDBRUKARNAS SKATTE PLIKTIGA INKOMSTER 1979-1983

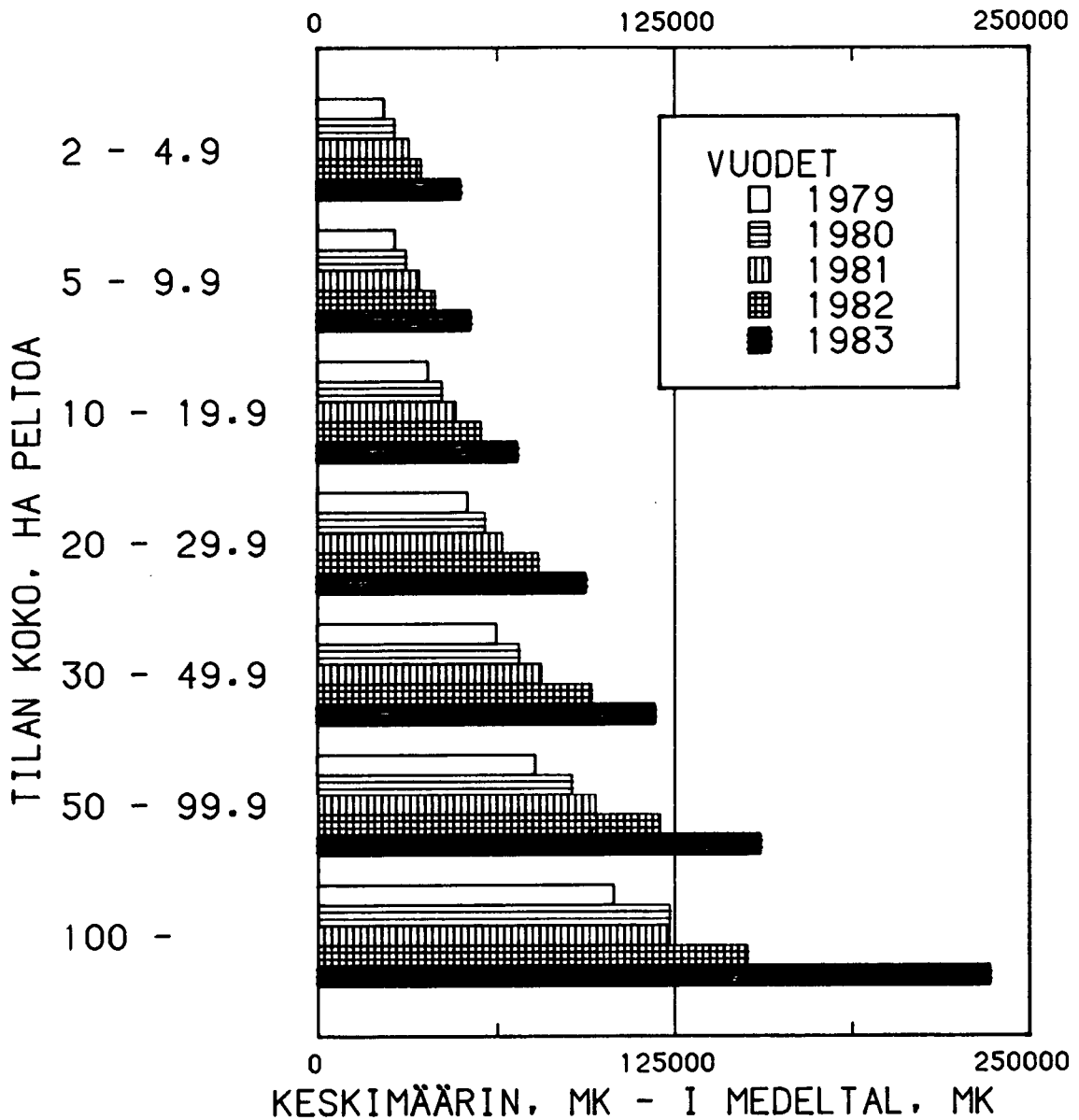

VILJELIJÄN JA PUOLISON VERONALAISET TULOT
YHTEENSÄ VALTIONVEROTUKSESSA KESKIMÄÄRIN
JORDBRUKARENS OCH MAKANS SAMMANLAGDA SKATTE-
PLIKTIGA MEDELINKOMSTER VID STATSBSKATTNINGEN

TAULUKKO A: MAATILOJEN LUKUMÄÄRÄ LÄÄNEITTÄIN JA TILASUURUUSLUOKITTAIN 31.12.1982
 TABELL A: ANTALET JORDLÄGENHETER ENLIGT LÄN OCH LÄGENHETENS STORLEKSKLASS 31.12.1982
 TABLE A: NUMBER OF FARMS BY PROVINCES AND SIZEGROUPS 31.12.1982

LÄÄNI LÄN	TILASUURUUSLUOKKA, VIJELYKSESSÄ OLEVAA PELTOHENTAARIA LÄGENHETENS STORLEKSKLASS, BRUKAD ÅKERHEKTAR							YHTEENSÄ SAMMAALAGT
	2- 4.9	5- 9.9	10-19.9	20-29.9	30-49.9	50-99.9	100-	
UUDENMAAN - NYLANDS.....	1202	1789	2840	1650	1354	551	122	9508
TURUN JA PERIN - ÅBO OCH BJÖRNEBORGS.	5307	8027	8431	3586	2530	955	109	28949
AHVENANMAA - ÅLAND.....	267	253	267	96	38	8	0	929
HÄMEEN - TAVASTEHUS.....	2712	4265	5082	2266	1575	541	75	16520
KYMEN - KYMENE.....	1591	3011	4001	1338	608	132	11	10692
MIKKELIN - S:T MICHELS.....	2658	4747	3193	539	168	35	7	11367
POHJOIS-KARJALAN - NORRA KARELENS....	2502	3570	2946	695	224	32	3	9974
KUOPION - KUOPIO.....	2745	4367	4102	1188	380	63	4	12849
KESKI-SUOMEN - MELLERSTA FINLANDS....	2730	3790	2825	684	237	42	6	10314
VAASAN - VASA.....	4939	9231	11560	3803	1363	176	13	31065
OULUN - ULEÅBORGS.....	4904	7723	5658	1752	706	177	21	20547
LAPIN - LAPPLANDS.....	2713	3209	1257	174	39	7	1	7400
KOKO MAA - HELA LANDET.....	34270	53982	52164	17777	9242	2723	376	170534

TAULUKKO A1: VIJELYKSESSÄ OLEVAN PELLON JA MAATILUJEN METSÄMAAN KOKONAIS- JA KESKIPINTA-ALAT LÄÄNEITTÄIN JA KOKO MAAN
 TABELL A1: TOTALA OCH MEDELAREALER AV BRUKAD ÅKER OCH AV LÄGENHETERNAS SKOGSMARK LÄNSVIS OCH ENLIGT LÄGENHETSSTOR-
 LEKSKLASS FÖR HELA LANDET 31.12.1982, HEKTAR
 TABLE A1: TOTAL AND AVERAGE AREAS OF ARABLE LAND AND OF FARM FOREST BY PROVINCES AND SIZE GROUPS OF WHOLE COUNTRY
 31.12.1982, HECTARES

LÄÄNI LÄN	VIJELYKSESSÄ OLEVAA PELTOA, HA BRUKAD ÅKER, HA			METSÄMAATA, HA SKOGSMARK, HA			TILALLE VUOKRAATTUA PELTOA KESKIMÄÄRIN, ÅRJA TILL LÄGENHET AR- RENDERAD ÅKER I MEDELTA, ÅR
	KOKONAIS- PINTA-ALA TOTALAREAL	%	KESKI- PINTA-ALA MEDELAREAL	KOKONAIS- PINTA-ALA TOTALAREAL	%	KESKI- PINTA-ALA MEDELAREAL	
UUDENMAAN - NYLANDS.....	205216	9.1	21.6	277392	4.5	29.2	330
TURUN JA PERIN - ÅBO OCH BJÖRNEBORGS.	455744	20.3	15.7	671941	11.0	23.2	187
AHVENANMAA - ÅLAND.....	10697	0.5	11.5	25181	0.4	27.1	159
HÄMEEN - TAVASTEHUS.....	273827	12.2	16.6	531465	8.7	32.2	199
KYMEN - KYMENE.....	149170	6.6	14.0	348665	5.7	32.6	151
MIKKELIN - S:T MICHELS.....	110159	4.9	5.7	523229	8.6	46.0	83
POHJOIS-KARJALAN - NORRA KARELENS....	102491	4.6	10.3	362143	5.5	36.3	93
KUOPION - KUOPIO.....	145258	6.5	11.3	505380	8.3	35.3	100
KESKI-SUOMEN - MELLERSTA FINLANDS....	104279	4.6	10.1	449372	7.2	43.6	90
VAASAN - VASA.....	403206	17.9	13.0	805306	13.2	25.5	123
OULUN - ULEÅBORGS.....	233776	10.4	11.2	989827	16.2	47.3	102
LAPIN - LAPPLANDS.....	54054	2.4	7.3	632366	10.3	85.5	65
KOKO MAA - HELA LANDET.....	2247917	100.0	13.2	6122266	100.0	35.9	142
KOKO MAAN TILASUURUUSLUOKKA, HA LÄGENHETSSTORLEKSKLASS FÖR HELA LANDET, HA							
2 - 4.9.....	117027	5.2	3.4	722273	11.6	21.1	8
5 - 9.9.....	396235	17.6	7.3	1747330	28.5	32.4	27
10 - 19.9.....	736953	32.8	14.1	2006014	32.6	36.5	102
20 - 29.9.....	428141	19.1	24.1	810972	13.3	45.6	302
30 - 49.9.....	342048	15.2	37.0	508330	8.3	55.0	664
50 - 99.9.....	173856	7.7	63.9	219442	3.6	80.6	1583
100 -	53657	2.4	142.7	107506	1.8	287.0	3440

TAULUKKO A2: VILJELYKSESSÄ OLEVAN PELLON JA MAATILOJEN METSÄMAAN KOKONAIS- JA KESKIPINTA-ALAT LÄÄNEITTÄIN JA KOKO MAAN
 TILASUURUUSLUOKITTAIN LUONNOLLISTEN HENKILÖIDEN TIILILLA
 TABELL A2: TOTALA OCH MEDELAREALER AV BRUKAD ÅKER OCH AV LÄGENHETERNAS SKOGSMARK LÄNSVIS OCH ENLIGT LÄGENHETSSTOR-
 LEKSKLASS FÖR HELA LANDET PÅ FYSISKA PERSONERS LÄGENHETER
 TABLE A2: TOTAL AND AVERAGE AREAS OF ARABLE LAND AND OF FARM FOREST BY PROVINCES AND SIZE GROUPS OF WHOLE COUNTRY
 ON THE FARMS OF INDIVIDUALS

LÄÄNI LÄN	VILJELYKSESSÄ OLEVAA PELTOA, HA BRUKAD ÅKER, HA			METSÄMAATA, HA SKOGSMARK, HA		TILALLE VUOKRATTUA PELTUA KESKIMÄÄRIN, AARIA TILL LÄGENHET AR- RENDERAD ÅKER I MEDELTA, ÅR	
	KOKONAIS- PINTA-ALA TOTALAREAL	%	KESKI- PINTA-ALA MEDELAREAL	KOKONAIS- PINTA-ALA TOTALAREAL	KESKI- PINTA-ALA MEDELAREAL		
UUDENMAAN - NYLANDS.....	170750	8.9	21.3	222945	4.5	27.8	335
TURUN JA PCRIN - ÅBO OCH BJÖRNEBORGS..	391657	20.4	16.0	553186	11.1	22.6	156
AHVENANMAA - ÅLAND.....	9377	0.5	11.7	21667	0.4	27.1	203
HÄMEEN - TAVASTEHUS.....	233728	12.2	16.7	431559	8.6	30.9	208
KYMEN - KYMMENE.....	123987	6.5	14.3	272386	5.5	31.5	161
MIKKELIN - S:t MICHELIS.....	92510	4.8	5.5	424569	8.5	45.5	68
POHJOIS-KARJALAN - NORRA KARELENS....	87122	4.5	10.7	296962	5.5	36.5	102
KUOPION - KUOPIO.....	123579	6.4	11.6	414181	8.3	39.0	108
KESKI-SUOMEN - MELLERSTA FINLANDS....	89861	4.7	10.5	376773	7.5	43.6	98
VAASAN - VASA.....	358202	18.7	13.2	698005	14.0	25.7	131
OULUN - ULEÅBORGS.....	193887	10.1	11.6	782654	15.7	46.7	112
LAPIN - LAPPLANDS.....	44184	2.3	7.6	500953	10.0	86.3	76
KOKO MAA - HELA LANDET.....	1918847	100.0	13.5	4995844	100.0	35.1	151
KOKO MAAN TILASUURUUSLUOKKA, HA LÄGENHETSSTORLEKSKLASS FÖR HELA LANDET, HA							
2 - 4.9.....	90022	4.7	3.4	529662	10.6	20.2	9
5 - 9.9.....	324956	16.9	7.4	1406857	28.2	31.5	28
10 - 19.9.....	643139	33.5	14.2	1712528	34.3	37.7	105
20 - 29.9.....	381941	19.9	24.1	707761	14.2	44.6	369
30 - 49.9.....	303304	15.8	37.0	430659	8.6	52.5	681
50 - 99.9.....	144485	7.5	63.5	158076	3.2	69.5	1683
100 -	30961	1.6	135.8	50301	1.0	220.6	4189

TAULUKKO A4: NIIDEN LUONNOLLISTEN HENKILÖIDEN OPISTAMIEN TIILJEN LUKUMÄÄRÄ, JOILLA ON HENKILÖTUNNUS MAATILAREKISTERISSÄ
 TABELL A4: ANTALET LÄGENHETER SOM ÄGTS AV FYSISKA PERSONER VARS PERSONSIGNUM FINNS I LANTBRUKSREGISTRET
 TABLE A4: NUMBER OF FARMS OWNED BY THE PHYSICAL PERSONS WITH PERSON NUMBER IN THE REGISTER OF FARMS

LÄÄNI LÄN	TILASUURUUSLUOKKA, VILJELYKSESSÄ OLEVAA PELTOHEHTAARIA LÄGENHETENS STORLEKSKLASS, BRUKAD ÅKERHEKTAR							
	2- 4.9	5- 9.9	10-19.9	20-29.9	30-49.9	50-99.9	100-	YHTEENSÄ SAMMANLAGT
UUDENMAAN - NYLANDS.....	922	1435	2402	1425	1200	460	68	7912
TURUN JA PCRIN - ÅBO OCH BJÖRNEBORGS..	4126	6495	7256	3158	2224	799	79	24137
AHVENANMAA - ÅLAND.....	209	205	226	91	34	6	0	771
HÄMEEN - TAVASTEHUS.....	2077	3495	4384	2003	1377	455	43	13834
KYMEN - KYMMENE.....	1148	2330	3287	1168	535	105	5	8578
MIKKELIN - S:t MICHELIS.....	2003	3823	2756	473	155	31	2	9243
POHJOIS-KARJALAN - NORRA KARELENS....	1811	2818	2565	627	199	23	1	8044
KUOPION - KUOPIO.....	2022	3491	3554	1059	329	44	1	10500
KESKI-SUOMEN - MELLERSTA FINLANDS....	2082	3110	2460	616	213	34	6	8521
VAASAN - VASA.....	3529	7787	10205	3449	1227	148	6	26751
OULUN - ULEÅBORGS.....	3482	6000	4760	1518	608	148	11	16527
LAPIN - LAPPLANDS.....	1947	2506	1088	150	38	4	1	5734
KOKO MAA - HELA LANDET.....	25758	43495	44943	15737	8139	2257	223	140552

TAULUKKO A5: MAATILOJEN METSAMAAN KESKIPINTA-ALAT LÄNEITTÄIN JA TILASUURUUSLUOKITTAIN, HEHTAARIA
 TABELL A5: MEDELAREALER AV LÄGENHETERNAS SKOGSMARK ENLIGT LÄN OCH LÄGENHETENS STORLEKSKLASS, HEKTAR
 TABLE A5: AVERAGE AREAS OF FARM FORESTS BY PROVINCES AND SIZE GROUPS, HECTARES

LÄÄNI LÄN	TILASUURUUSLUOKKA, VIJELYKSESSÄ GLEVAÄ PELTOHEHTAARIA LÄGENHETENS STORLEKSKLASS, BRUKAD ÅKERHEKTAR							YHTEENSÄ SAMMANLAGT
	2- 4.9	5- 9.9	10-15.9	20-29.9	30-49.9	50-99.9	100-	
UUDENMAAN - NYLANDS.....	7.3	12.7	20.0	32.9	45.8	71.4	276.3	29.2
TURUN JA PORIN - ÅBO OCH BJÖRNEBORG.....	8.7	15.3	22.6	31.8	43.2	69.7	203.2	23.2
AHVENANMAA - ÅLAND.....	13.6	22.2	36.0	43.6	48.6	35.3	0.0	27.1
HÄMEEN - IAVASTEHEUS.....	12.1	19.9	28.4	43.7	56.8	92.5	386.7	32.2
KYMEN - KYMENE.....	17.4	26.6	35.7	39.2	51.8	66.0	496.9	32.6
MIKKELIN - S:t MICHELS.....	23.6	39.2	61.8	83.7	117.4	188.2	477.6	46.0
POHJOIS-KARJALAN - NGRRA KARELENS....	18.9	32.8	46.3	59.9	66.2	108.9	337.0	36.3
KUOPION - KUOPIO.....	17.9	30.6	47.8	68.6	93.1	134.1	337.7	35.3
KESKI-SUOMEN - MELLERSTA FINLANDS....	19.6	35.4	58.4	84.9	121.4	188.5	355.7	43.6
VAASAN - VASA.....	11.8	20.0	29.4	38.1	46.6	61.0	250.5	25.9
OULUN - ULEÅBORGS.....	32.4	48.8	52.0	54.6	62.5	85.4	230.0	47.3
LAPIN - LAPPLANDS.....	63.9	93.3	105.5	113.2	132.3	278.5	112.4	85.5
KOKO MAA - HELA LANDET.....	21.1	32.4	38.5	45.6	55.0	80.6	287.0	35.9

TAULUKKO C1: TILOJEN LUKUMÄÄRÄ YRITYSMUODOITTAIN JA TILASUURUUSLUOKITTAIN MAATILAREKISTERISSÄ
 TABELL C1: ANTALET LÄGENHETER ENLIGT FÖRETAGSFORM OCH LÄGENHETENS STORLEKSKLASS I LANTBRUKSREGISTRET
 TABLE C1: NUMBER OF FARMS BY TYPE OF ENTERPRISES AND SIZE GROUPS IN FARM REGISTER

YRITYSMUOTO FÖRETAGSFORM	TILASUURUUSLUOKKA, VIJELYKSESSÄ GLEVAÄ PELTOHEHTAARIA LÄGENHETENS STORLEKSKLASS, BRUKAD ÅKERHEKTAR							YHTEENSÄ SAMMANLAGT
	2- 4.9	5- 9.9	10-19.9	20-29.9	30-49.9	50-99.9	100-	
LUDNOLLINEN HENKIÖ								
FYSISK PERSON.....	26286	44073	45416	15859	8204	2276	228	142342
VERCTUSYHTYMÄ, KUOLINPESA								
SKATTESAMMANSLUTNING, DÖDSBO.....	7800	9722	6612	1848	969	347	74	27372
OSAKYHTIÖ, OSUUSKUNTA, AVGIN YHTIÖ YMS.								
AKTIEBOLAG, ANDELSLAG, ÖPPET BOLAG OSV. .	52	45	32	16	19	20	27	211
YHDISTYS, SÄÄTIÖ, SEURAKUNTA								
FÖRENING, STIFTELSE, FÖRSAMLING.....	31	28	15	8	13	12	13	120
VALTIC								
STATEN.....	61	71	56	26	15	44	28	301
KUNTA, KUNTAINLIITTO								
KOMMUN, KOMMUNALFÖRBUND.....	40	43	33	20	22	24	6	188
TILGJA YHTEENSÄ LÄGENHETER SAMMANLAGT.....	34270	53982	52164	17777	9242	2723	376	170534

TAULUKKO G: LUONNOLLISTEN HENKILÖIDEN TILOJEN LUKUMÄÄRÄ MAATILAREKISTERISSÄ LÄÄNEITTÄIN JA TILASUURUUSLUOKITTAIN
 TABELL G: ANTALET FYSISKA PERSONERS LÄGENHETER I LANTBRUKSREGISTRET ENLIGT LÄN OCH LÄGENHETENS STORLEKSKLASS
 TABLE G: NUMBER OF FARMS OWNED BY INDIVIDUALS IN FARM REGISTER BY PROVINCES AND SIZE GROUPS

LÄÄNI LÄN	TILASUURUUSLUOKKA, VIJELYKSESSÄ OLEVAA PELTOHEHTAARIA LÄGENHETENS STORLEKSKLASS, BRUKAD ÅKERHEKTAR							YHTEENSÄ SAMMANLAGT
	2- 4.9	5- 9.9	10-19.9	20-29.9	30-49.9	50-99.9	100-	
UUDENMAAN - NYLANDS.....	944	1459	2441	1447	1206	466	70	8033
TURUN JA PCRIN - ÅBO OCH BJÖRNEBORGS.	4208	6602	7336	3184	2243	805	80	24458
AHVENANMAA - ÅLAND.....	224	213	232	91	34	6	0	800
HÄMEEN - TAVASTEHUS.....	2117	3542	4427	2015	1388	458	44	13991
KYMEN - KYMENE.....	1167	2347	3311	1171	540	106	6	8648
MIKKELIN - S:T MICHELS.....	2030	3852	2772	475	159	32	2	9322
POHJOIS-KARJALAN - NORRA KARELENS....	1841	2846	2587	632	203	23	1	8133
KUOPIO - KUOPIO.....	2066	3535	3556	1064	329	44	1	10635
KESKI-SUOMEN - MELLERSTA FINLANDS....	2104	3147	2482	616	213	34	6	8602
VAASAN - VASA.....	4034	7910	10323	3482	1237	149	6	27141
OULUN - ULEÅBORGS.....	3571	6086	4811	1532	614	149	11	16774
LAPIN - LAPPLANDS.....	1980	2534	1098	150	38	4	1	5605
KOKO MAA - HELA LANDET.....	26286	44073	45416	15859	8204	2276	228	142342

TAULUKKO G1: KADON SUURUUS MAATILAREKISTERIÄ JA VEROTUSREKISTERIÄ YHDISTETTÄESSÄ LÄÄNEITTÄIN JA TILASUURUUSLUOKITTAIN
 TABELL G1: BORTFALLETS STORLEK VID KOMBINERANDET AV LANTBRUKSREGISTRET OCH SKATTEREGISTRET ENLIGT LÄN OCH LÄGENHETENS
 STORLEKSKLASS
 TABLE G1: NUMBER OF NON-RESPONSE BY UNITING OF FARM REGISTER AND TAX REGISTER BY PROVINCES AND SIZE GROUPS

LÄÄNI LÄN	TILASUURUUSLUOKKA, VIJELYKSESSÄ OLEVAA PELTOHEHTAARIA LÄGENHETENS STORLEKSKLASS, BRUKAD ÅKERHEKTAR							YHTEENSÄ SAMMANLAGT
	2- 4.9	5- 9.9	10-19.9	20-29.9	30-49.9	50-99.9	100-	
UUDENMAAN - NYLANDS.....	44	49	85	45	30	17	6	276
TURUN JA PCRIN - ÅBO OCH BJÖRNEBORGS.	176	238	235	68	54	23	2	756
AHVENANMAA - ÅLAND.....	22	18	16	3	1	0	0	60
HÄMEEN - TAVASTEHUS.....	84	105	115	44	35	16	2	401
KYMEN - KYMENE.....	46	62	77	14	17	2	1	219
MIKKELIN - S:T MICHELS.....	87	109	71	9	5	2	0	283
POHJOIS-KARJALAN - NORRA KARELENS....	68	101	74	18	4	0	0	265
KUOPIO - KUOPIO.....	101	127	117	19	10	0	0	374
KESKI-SUOMEN - MELLERSTA FINLANDS....	88	120	77	20	7	0	1	313
VAASAN - VASA.....	224	326	363	117	37	6	1	1074
OULUN - ULEÅBORGS.....	156	228	135	46	20	3	0	628
LAPIN - LAPPLANDS.....	110	91	34	5	1	0	0	241
KOKO MAA - HELA LANDET.....	1246	1574	1399	408	221	69	13	4930

TAULUKKO H: TILOJEN %-JAKAUMA MAATILATALOJEN NETTOTULJEN OSUUDEN MUKAAN VIILJELIJÄN TULCISTA LAANEITÄIN JA KOKO MAA
 TILASLURUUSLUCKITTAI
 TABELL H: LÄGENHETERNAS %-FÖRDELNING ENLIGT GÄRDSERUKETS NETTOINKOMSTERS ANDEL AV JÖRDBRUKARENS INKOMSTER LANSVIS
 OCH ENLIGT LÄGENHETSSTORLEKSKLASS FÖR HELA LANDET
 TABLE H: PERCENTAGE DISTRIBUTION OF FARMS BY PART OF FARM INCOME OF FARMER'S TOTAL INCOME BY PROVINCES AND SIZE
 GROUPS OF WHOLE COUNTRY

KUN MAATILATALOJEN NETTOTULOJEN OSUUS ON
 OÄ GÄRDSBRUKETS NETTOINKOMSTERS ANDEL ÄR

LÄNNI LÄN	VIILJELIJÄN JA PUULLISEN KOKONAISTULOSTA AV JÖRDBRUKARENS OCH MAKANS TOTALA INKOMSTER					VIILJELIJÄN KOKONAISTULOSTA AV JÖRDBRUKARENS TOTALA INKOMSTER				
	0- 24%	25- 49%	50- 74%	75-100%	YHTEENSÄ SAMMANLAGT	0- 24%	25- 49%	50- 74%	75-100%	YHTEENSÄ SAMMANLAGT
LUOMAMAAN										
NYLANDS.....	27.1	14.9	15.4	42.7	100.0	25.0	12.6	12.3	50.1	100.0
TURUN JA PERIN ÄBB OCH BJÖRNEBORGS. ÄHVEÄNMAA	31.2	16.5	14.7	37.6	100.0	31.4	13.6	12.0	43.0	100.0
ÄLANC.....	32.0	16.0	15.6	36.4	100.0	31.6	13.6	12.3	42.5	100.0
HÄMEEN TAVASTEHUS.....	25.7	14.8	14.6	44.9	100.0	25.3	12.3	11.6	50.8	100.0
KYMEN KYMENE.....	24.2	13.5	15.8	46.6	100.0	24.0	11.0	12.6	52.3	100.0
PIKKELIN SÄT MICHELS.....	21.4	15.5	18.5	44.6	100.0	20.9	13.6	15.6	49.9	100.0
POHJIS-KÄFJÄLAN NORRA KARELENS.....	28.5	15.6	16.3	39.6	100.0	27.7	14.2	13.2	44.9	100.0
KUOPIO KUPPIO.....	25.4	15.4	16.3	42.9	100.0	25.3	13.0	13.0	48.8	100.0
KESKI-SUOMEN MELLERSTA FINLANDS..	30.6	17.3	15.4	36.6	100.0	29.9	14.2	13.4	42.6	100.0
VAASAN VASA.....	35.3	16.3	14.2	34.2	100.0	34.7	13.7	11.2	40.4	100.0
GULLA ULEÄBORGS.....	40.1	14.6	14.3	31.0	100.0	41.0	12.5	10.4	36.1	100.0
LÄFIN LÄFFLANDS.....	54.3	14.6	10.8	20.3	100.0	54.0	13.7	9.0	23.3	100.0
KOKO MAA HELA LANDET.....	31.5	15.6	15.0	38.0	100.0	31.2	13.2	12.0	43.6	100.0
KOKO MAA TILASUU- RUUSLUCKKÄ, HA LÄGENHETSSTORLEKS- KLASS FÖR HELA LANDET, HA										
2 - 4.9.....	69.0	16.1	6.7	8.3	100.0	67.6	14.8	6.5	11.2	100.0
5 - 9.9.....	37.1	20.4	16.4	26.1	100.0	37.0	16.1	13.2	31.6	100.0
10 - 19.9.....	17.1	14.6	18.7	49.7	100.0	17.3	11.8	14.5	56.1	100.0
20 - 29.9.....	9.0	9.5	15.0	66.5	100.0	8.7	6.5	11.6	73.1	100.0
30 - 49.9.....	7.7	6.9	13.6	71.7	100.0	7.2	4.0	9.5	79.4	100.0
50 - 99.9.....	8.5	5.5	14.2	71.8	100.0	8.0	3.3	7.1	81.6	100.0
100 -	19.6	3.6	16.8	58.0	100.0	20.3	1.5	13.0	65.2	100.0

TAULUKKO I: TILOJEN %-JAKAUMA VIILJELIJÄN IÄN MUKAAN LÄÄNEITTÄIN JA KOKO MAAN TILASLUKUSLUOKITTAIN
 TABELL I: LÄGENHETERNAS %-FÖRDELNING ENLIGT JÖRKBÖRUKARENS ÅLDER LÄNSVIS OCH ENLIGT LÄGENHETSSTORLEKSKLASS
 FÖR HELA LANDET
 TABLE I: PERCENTAGE DISTRIBUTION OF FARMS BY FARMER'S AGE BY PROVINCES AND SIZE GROUPS OF WHOLE COUNTRY

LÄÄNI LÄN	KUN VIILJELIJÄN IKÄ OLI VUONNA 1983 (VUOGITAJ) DÄ JÖRDEFÖRUKARENS ÅLDER VAR ÅR 1983 (ÅR)								YHTEENSÄ SAMMANLAGT
	-19	20-24	25-34	35-44	45-54	55-64	65-74	75-	
UUDENMAA - NYLANDS.....	0.0	0.7	6.7	19.4	24.2	27.1	14.8	5.0	100.0
TURUN JA PERIN - ÅBO OCH BJÖRNEBORG..	0.1	0.7	8.2	18.1	24.1	27.4	15.6	5.6	100.0
AHVENANMAA - ÅLAND.....	0.0	0.0	5.4	17.1	23.1	30.7	19.1	4.6	100.0
HÄMEEN - TAVASTERUS.....	0.1	0.8	8.5	18.4	26.3	26.9	14.2	4.9	100.0
KYPIÄ - KYPMENE.....	0.1	0.7	6.6	18.0	27.7	27.5	13.0	4.5	100.0
MIKKELIN - SET MICHÉLS.....	0.1	0.9	9.2	18.2	26.9	26.0	13.5	5.1	100.0
PEHJEIS-KARJALAN - NGRRA KARELENS....	0.1	0.9	10.2	16.3	25.3	27.6	14.7	4.7	100.0
KULFICN - KUOPIO.....	0.2	1.3	11.4	18.7	26.7	25.3	12.5	4.0	100.0
KESKI-SUOMEN - MELLERSTA FINLANDS....	0.2	1.2	9.5	18.2	25.2	26.4	14.4	5.1	100.0
VAASAN - VASA.....	0.2	1.1	11.0	19.3	24.1	26.9	13.9	3.5	100.0
OULUN - ULÉABORGS.....	0.1	1.2	10.4	15.7	25.6	27.4	15.1	4.4	100.0
LAFIA - LÄPPLANDS.....	0.1	0.8	7.1	14.3	26.1	28.9	16.7	5.9	100.0
KOKO MAA - HELA LANDET.....	0.1	0.9	9.5	17.9	25.4	27.0	14.5	4.7	100.0
KOKO MAAN TILASLUKUSLUOKKA, HA LÄGENHETSSTORLEKSKLASS FÖR HELA LANDET, HA									
2 - 4.5.....	0.2	0.5	4.7	10.2	20.1	29.7	24.0	10.5	100.0
5 - 9.5.....	0.1	0.5	7.7	14.3	23.9	30.0	16.1	9.5	100.0
10 - 19.5.....	0.1	1.2	12.0	20.3	27.7	25.5	10.3	2.5	100.0
20 - 29.5.....	0.1	1.0	13.3	26.5	30.1	21.7	6.0	1.4	100.0
30 - 49.5.....	0.0	0.8	13.4	29.4	30.4	20.0	5.0	1.1	100.0
50 - 99.5.....	0.1	0.3	11.6	32.2	30.7	20.0	4.6	0.4	100.0
100 -	0.0	0.7	15.2	30.4	25.4	18.1	8.0	2.2	100.0

TAULUKKO 7: VIILJELIJAN JA PUOLISON KESKIMÄÄRÄISET VERGNALAISET TULCT TULCLÄHTETITÄIN SENÄ VARALLISULS LÄÄNEITTÄIN
 JA TILASUURULSLUOKKITAIA, MK
 TABELL 7: JORDBRUKARENS OCH MAKANS SKATTEPLIKTIGA MEDELINKMSTER ENLIGT INKOMSTKÄLLA SÄMT FÖRMÖGENHET ENLIGT LAN
 OCH LÄGENHETENS STÖRLEKSKLASS, MK
 TABLE 7: AVERAGE TAXABLE INCOME OF FARMER AND WIFE BY SOURCE OF INCOME AND PROPERTY BY PROVINCES AND SIZE GROUPS
 OF FARM, MKS

KOKO MAA HELA LANDET	TILASUURUUSLUOKKA, VIILJELYKSESSÄ CLEYAA PELTÖHEHTAARIA LÄGENHETENS STÖRLEKSKLASS, BALKAR ÅKERFÖRTAR															
	2- 4.9		5- 9.9		10-19.9		20-29.9		30-49.9		50-99.9		100-		YHTEENSÄ SAMMANLAGT	
	MK	%	MK	%	MK	%	MK	%	MK	%	MK	%	MK	%	MK	%
PUOLISOIDEN VERGNALAISET TULCT YHTEENSÄ MAKAFAS SKATTEPLIKTIGA INKMSTER SAMMANLAGT																
VALTIOVEROTUKSESSA VID STÅTSBESKATTNINGEN.....	45702	100	53212	100	65515	100	93386	100	117963	100	155055	100	236046	100	67354	100
KUNNALLISVEROTUKSESSA VID KOMMUNALBESKATTNINGEN...	49804		53076		69274		93042		117467		153816		229019		67163	
1. PALKKA-, ELÄKE- YM. TULCT YHTEENSÄ																
LCNE-, PENSIGN- MM. INKMSTER SAMMANLAGT.....	36531	74	27554	52	21643	31	17925	15	16140	15	21351	14	40664	17	25879	38
VIILJELIJÄ JORDBRUKARE.....	25255	51	18394	35	12666	16	8571	10	7546	7	5665	6	24661	11	16110	24
FUCLISO MAKA.....	11676	23	9560	16	8974	13	8556	10	10153	9	11722	8	16023	7	5770	15
1.1. PALKKATULCT																
LONEINKMSTER.....	22223	45	17573	34	15701	23	14153	15	15055	13	18296	12	30541	13	17471	26
VIILJELIJÄ JORDBRUKARE.....	14769	30	11627	22	6607	12	6356	7	5756	5	7536	5	15416	7	10285	15
FUCLISO MAKA.....	7454	15	6346	12	7094	10	7795	8	9255	8	10760	7	15125	6	7182	11
1.2. ELÄKE- YM. TULCT																
PENSIGN- MM. INKMSTER.....	14708	30	9961	15	5941	9	3776	4	3065	3	3095	2	10343	4	8406	12
VIILJELIJÄ JORDBRUKARE.....	10466	21	6767	13	4061	6	2613	3	2150	2	2133	1	5446	4	5621	9
FUCLISO MAKA.....	4222	8	3213	6	1880	3	1163	1	915	1	962	1	658	0	2507	4
2. MAATILATALCUDEN TULCT																
GÄRDSBRUKETS INKMSTER VALTIOVEROTUKSESSA VID STÅTSBESKATTNINGEN.....	8977	18	21943	41	44276	64	71425	76	94475	80	123725	80	166642	71	37670	56
MAATILATALCUDEN ÅNSICITLLG GÄRDSBRUKETS FÖRVÄRVS- INKMSTER.....	5416	11	15562	30	35338	51	57659	62	71703	61	80827	52	71066	30	28604	43
MAATILATALCUDEN MUUT TULCT ÖVRIGA INKMSTER AV GÄRDS- BRUKET.....	412	1	426	1	871	1	3150	3	8566	8	23401	15	53139	23	1710	3
METSÄTALCUDEN ÅNSICITLLG SKOGSBRUKETS FÖRVÄRVS- INKMSTER.....	1481	3	2538	5	3405	5	3765	4	3633	3	3262	2	3157	1	2826	4
METSÄTALCUDEN MUUT TULCT ÖVRIGA INKMSTER AV SKOGS- BRUKET.....	1654	3	3001	6	4494	6	5713	6	6751	6	8712	6	22541	10	3636	6
METSÄTALCUDEN PUHJAS TULCT SKOGSBRUKETS NETTINKMSTER KUNNALLISVEROTUKSESSA VID KOMMUNALBESKATTNINGEN...	3149	6	5555	10	8067	12	10617	11	13610	12	19512	13	42436	18	7156	11
VID KOMMUNALBESKATTNINGEN...	8577		21353		43333		70095		92315		119495		153537		36771	
3. KIINTEISTÖ-, LIIKE-, AMMATTI-, VARALLISULS- YM. TULCT																
FASTIGHETS-, AFFÄRS-, YRKES-, FÖRMÖGENHETS- MM. INKMSTER VALTIOVEROTUKSESSA VID STÅTSBESKATTNINGEN.....	3835		3335		3667		4068		5406		9951		26555		3849	
KUNNALLISVEROTUKSESSA VID KOMMUNALBESKATTNINGEN...	4337		3796		4362		5059		7055		13016		34556		4555	
PUOLISOIDEN VEROTETTAVAT TULCT YHTEENSÄ MAKAFAS BESKATTNINGSBARA INKMSTER SAMMANLAGT																
VALTIOVEROTUKSESSA VID STÅTSBESKATTNINGEN.....	28324		32657		46017		65026		91725		127015		156955		45554	
KUNNALLISVEROTUKSESSA VID KOMMUNALBESKATTNINGEN...	34746		41242		60147		84366		106553		143942		217722		56132	
MAATILATALCUDEN VARAT GÄRDSBRUKETS TILLGÄNGAR.....	50034	47	98512	60	170884	66	260675	70	362233	73	523677	74	1246863	68	152149	65
OMA ÅSUNTIC, NETTÖVEROTUSÄRVO EGEN BOSTÄL, NETTÖBESKATTNINGS- VÄRDE.....	20773	20	30205	19	41363	16	51520	14	54935	11	55251	8	61184	3	36108	16
PUOLISOIDEN VERGNALAISET VARAT YHTEENSÄ MAKAFAS SKATTEPLIKTIGA TILLGÄNGAR SAMMANLAGT.....	105494	100	162849	100	257662	100	370201	100	492621	100	710665	100	1833321	100	232514	100
MAATILATALCUTEEN KÄNDISILVAT VELAT GÄRDSBRUKETS SKULDER.....	9910	38	32973	66	84781	83	151524	88	222877	92	334821	92	657406	95	73671	81
VELAT YHTEENSÄ SKULDER SAMMANLAGT.....	26260	100	48363	100	102458	100	172770	100	243455	100	362024	100	736166	100	91057	100
PUOLISOIDEN VEROTETTAVA VARALLISULS YHTEENSÄ MAKAFAS BESKATTNINGSBARA FÖRMÖGENHET SAMMANLAGT.....	81439		117652		161396		208352		265746		373555		1128317		147691	

**TAULUKKO 7: VILJELIJÄN JA PUOLISON KESKIMÄÄRISET VERONALAISET TULOT TULOLÄHTEITTÄIN SENÄ VARALLISUUS LÄÄNEITTÄIN
 JA TILASUURUSLUOKITTAIN, MK
 TABELL 7: JORDBRUKARENS OCH MAKANS SKATTEPLIKTIGA MEDELINKOMSTER ENLIGT INKOMSTÄLLA SAMT FÖRMÖGENHET ENLIGT LÄN
 OCH LÄGENHETENS STORLEKSKLASS, MK
 TABLE 7: AVERAGE TAXABLE INCOME OF FARMER AND WIFE BY SOURCE OF INCOME AND PROPERTY BY PROVINCES AND SIZE GROUPS
 OF FARM, MKS**

UUDENMAAN LÄÄNI NYLANDS LÄN	TILASUURUSLUOKKA, VILJELYKSESSÄ CLEVAÄ PELTÖHEHTAARIA LÄGENHETENS STORLEKSKLASS, BRUKÄR ÅKERHEKTAR															
	2- 4.9		5- 9.9		10-19.9		20-29.9		30-49.9		50-99.9		100-		YHTEENSÄ SAMMANLAGT	
	MK	%	MK	%	MK	%	MK	%	MK	%	MK	%	MK	%	MK	%
PUOLISOIDEN VERONALAISET TULOT YHTEENSÄ MAKARNAS SKATTEPLIKTIGA INKOMSTER SAMMANLAGT																
VALTIOVERCTUKSESSA																
VID STATSBESKATTNINGEN.....																
KUNNALLISVERCTUKSESSA																
VIC KOMMUNALBESKATTNINGEN...																
63013 100 61812 100 74221 100 92409 100 121794 100 160234 100 265045 100 86813 100																
62658 61625 73980 91530 121115 157830 259570 86245																
1. PALKKA-, ELÄKE- YM. TULOT YHTEENSÄ																
LÖNE-, PENSION- MM. INKOMSTER SAMMANLAGT																
VILJELIJÄ																
JORDBRUKARE.....																
PUOLISO																
MAKA.....																
1-1. PALKKATULOT																
LÖNEINKOMSTER.....																
VILJELIJÄ																
JORDBRUKARE.....																
PUOLISO																
MAKA.....																
1-2. ELÄKE- YM. TULOT																
PENSION- MM. INKOMSTER....																
VILJELIJÄ																
JORDBRUKARE.....																
PUOLISO																
MAKA.....																
2. MAATILATALOUDEN TULOT GÄRDSBRUKETS INKOMSTER																
VALTIOVERCTUKSESSA																
VID STATSBESKATTNINGEN.....																
MAATILATALOUDEN ANSICTLIC GÄRDSBRUKETS FÖRVÄRVS-																
INKOMST.....																
5003 8 13592 22 32277 43 53497 56 71233 58 82328 51 65348 25 38193 44																
MAATILATALOUDEN MUUT TULOT ÖVRIGA INKOMSTER AV GÄRDS-																
BRUKET.....																
1427 2 1016 2 956 1 2597 3 6863 7 28560 18 57468 22 4315 5																
METSÄTALOUDEN ANSICTLIC SKOGSBRUKETS FÖRVÄRVS-																
INKOMST.....																
1171 2 2060 3 3313 4 4544 5 4240 3 3578 2 4142 2 3215 4																
METSÄTALOUDEN MUUT TULOT ÖVRIGA INKOMSTER AV SKOGS-																
BRUKET.....																
1330 2 2321 4 3742 5 6089 7 7561 6 8872 6 41166 16 4711 5																
METSÄTALOUDEN PUHEAS TULOT SKOGSBRUKETS NETTOINKOMST.																
2542 4 4392 7 7167 10 11628 13 16111 13 20776 13 53982 20 9252 11																
KUNNALLISVERCTUKSESSA																
VID KOMMUNALBESKATTNINGEN...																
8151 18359 39370 66145 94066 126251 171078 50340																
3. KIINTEISTÖ-, LIIKE-, APMATTI-, VARALLISUUS- YM. TULOT FASTIGHETS-, AFFÄRS-, YRKES-, FÖRMÖGENHETS- MM. INKOMSTER																
VALTIOVERCTUKSESSA																
VID STATSBESKATTNINGEN.....																
7273 5206 4025 3233 4202 6967 40052 4511																
KUNNALLISVERCTUKSESSA																
VID KOMMUNALBESKATTNINGEN...																
7787 5762 4736 3531 5677 10063 40333 5785																
PUOLISOIDEN VEROTETTAVAT TULOT YHTEENSÄ MAKARNAS BESKATTNINGSBARA INKOMSTER SAMMANLAGT																
VALTIOVERCTUKSESSA																
VID STATSBESKATTNINGEN.....																
39726 39552 53150 66542 95615 131802 220285 63641																
KUNNALLISVERCTUKSESSA																
VID KOMMUNALBESKATTNINGEN...																
47419 48526 65341 83506 112526 147441 248403 76096																
MAATILATALOUDEN VARAT GÄRDSBRUKETS TILLGÅNGAR.....																
49911 39 87119 56 154601 66 266434 75 385828 76 528135 75 1233802 58 211551 69																
OMA ÅSUNTIC, NETTOVERCTUSÄRVC EGEN BOSTÄD, NETTOBESKATTNINGS-																
VÄRDE.....																
21685 17 25066 16 25919 13 39622 11 44172 9 47584 7 45065 2 33027 11																
PUOLISOIDEN VERONALAISET VARAT YHTEENSÄ MAKARNAS SKATTEPLIKTIGA TILLGÅNGAR SAMMANLAGT.....																
125092 100 155619 100 235662 100 356202 100 508715 100 704858 100 2126474 100 308217 100																
MAATILATALOUDEN KÄNDISTLVAT VELAT GÄRDSBRUKETS SKULDER.....																
5571 32 20546 56 55252 84 119756 85 183016 89 294013 53 657864 52 52086 85																
VELAT YHTEENSÄ SKULDER SAMMANLAGT.....																
30239 100 36659 100 70411 100 134248 100 205151 100 317119 100 714960 100 108428 100																
PUOLISOIDEN VEROTETTAVA VARALLISUUS YHTEENSÄ MAKARNAS BESKATTNINGSBARA FÖRMÖGENHET SAMMANLAGT.....																
100900 121251 170146 227544 314253 401765 1426922 205497																

**TAULUKKO 7: VILJELIJÄN JA PUOLISON KESKIMÄÄRÄISET VERGNALAISET TULOT TULOLÄHTEITTÄIN SEKÄ VARALLISUUS LÄÄNEITTÄIN
 JA TILASUURUUSLUOKITTAIN, MK
 TABELL 7: JORDBRUKARENS OCH MAKANS SKATTEPLIKTIGA MEDELINNKOMSTER ENLIGT INKOMSTKÄLLA SAMT FÖRMÖGENHET ENLIGT LÄN
 OCH LÄGENHETENS STORLEKSKLASS, MK
 TABLE 7: AVERAGE TAXABLE INCOME OF FARMER AND WIFE BY SOURCE OF INCOME AND PROPERTY BY PROVINCES AND SIZE GROUPS
 OF FARM, MKS**

TURUN JA PERIN LÄÄNI ÅBO OCH BJÖRNEBORGES LÄN	TILASUURUUSLUOKKA, VILJELYKSESSÄ CLEVAÄ PELTÖHEHTAARIA LÄGENHETENS STORLEKSKLASS, BRUKARE ÅKERHEHTAR															
	2- 4.9		5- 9.9		10-19.9		20-29.9		30-49.9		50-99.9		100-		YHTEENSÄ SAMMANLAGT	
	MK	%	MK	%	MK	%	MK	%	MK	%	MK	%	MK	%	MK	%
PUOLISOIDEN VERGNALAISET TULOT YHTEENSÄ MAKARNAS SKATTEPLIKTIGA INKOMSTER SAMMANLAGT																
VALTIOVERGUTUKSESSA																
VID STATSBESKATTNINGEN.....																
KUNNALLISVERGUTUKSESSA																
VID KOMMUNALBESKATTNINGEN...																
1. PALKKA-, ELÄKE- YM. TULOT																
YHTEENSÄ																
LÖNE-, PENSJA- MM. INKOMSTER																
SAMMANLAGT.....																
VILJELIJÄ																
JORDBRUKARE.....																
PUOLISO																
MAKA.....																
1.1. PALKKATULOT																
LÖNEINKOMSTER.....																
VILJELIJÄ																
JORDBRUKARE.....																
PUOLISO																
MAKA.....																
1.2. ELÄKE- YM. TULOT																
PENSJA- MM. INKOMSTER.....																
VILJELIJÄ																
JORDBRUKARE.....																
PUOLISO																
MAKA.....																
2. MAATILATALOUDEN TULOT																
GÄRDSBRUKETS INKOMSTER																
VALTIOVERGUTUKSESSA																
VID STATSBESKATTNINGEN.....																
MAATILATALOUDEN ANSICHTLIG GÄRDSBRUKETS FÖRVÄRVS-																
INKOMSTER.....																
MAATILATALOUDEN MUUT TULOT ÖVRIGA INKOMSTER AV GÄRDS-																
BRUKET.....																
METSAALOUDEN ANSICHTLIG SKOGSBRUKETS FÖRVÄRVS-																
INKOMSTER.....																
METSAALOUDEN MUUT TULOT ÖVRIGA INKOMSTER AV SKOGS-																
BRUKET.....																
METSAALOUDEN PUHLAS TULL SKOGSBRUKETS NETTOINKOMST.																
KUNNALLISVERGUTUKSESSA																
VID KOMMUNALBESKATTNINGEN...																
3. KIINTEISÖ-, LIIKE-, AMMATTI-, VARALLISUUS- YM. TULOT																
FASTIGHETS-, AFFÄRS-, YRKES-, FÖRMÖGENHETS- MM. INKOMSTER																
VALTIOVERGUTUKSESSA																
VID STATSBESKATTNINGEN.....																
KUNNALLISVERGUTUKSESSA																
VID KOMMUNALBESKATTNINGEN...																
PUOLISOIDEN VERGUTETTAVAT TULOT YHTEENSÄ MAKARNAS BESKATTNINGSBARA INKOMSTER SAMMANLAGT																
VALTIOVERGUTUKSESSA																
VID STATSBESKATTNINGEN.....																
KUNNALLISVERGUTUKSESSA																
VID KOMMUNALBESKATTNINGEN...																
MAATILATALOUDEN VARAT																
GÄRDSBRUKETS TILLGÄNGAR.....																
GMA ÅSUNTIG, NETTOVERGUTUSÄRVC EGEN BOSTÄD, NETTOBESKATTNINGS-																
VÄRDE.....																
PUOLISOIDEN VERGNALAISET VARAT YHTEENSÄ																
MAKARNAS SKATTEPLIKTIGA TILLGÄNGAR SAMMANLAGT.....																
MAATILATALOUDEN KHDISTUVAT VELAT																
GÄRDSBRUKETS SKULDER.....																
VELAT YHTEENSÄ																
SKULDER SAMMANLAGT.....																
PUOLISOIDEN VERGUTETTAVA VARALLISUUS YHTEENSÄ MAKARNAS BESKATTNINGSBARA FÖRMÖGENHET SAMMANLAGT.....																

TAULUKKO 7: VIJELIJÄN JA PUCLISON KESKIMÄÄRAISET VERGNALAISET TULCT TULLAHEITTAJIN SEKA VARALLISUUS LÄÄNEITTÄIN
 JA TILASUURUUSLUOKITTAIN, MK
 TABELL 7: JORDBRUKARENS OCH MAKANS SKATTEPLIKTIGA MEDELINKOMSTER ENLIGT INKOMSTKÄLLA SÄMT FÖRMÖGENHET ENLIGT LAN
 OCH LÄGENHETENS STÖRLEKSKLASS, MK
 TABLE 7: AVERAGE TAXABLE INCOME OF FARMER AND WIFE BY SOURCE OF INCOME AND PROPERTY BY PROVINCES AND SIZE GROUPS
 OF FARM, MKS

ARVEANMAA ÄLÄNE	TILASUURUUSLUOKKA, VIJELYKSESSÄ OLEVAA PELTUSEHTAARIA LÄGENHETENS STÖRLEKSKLASS, BRUKAR AKERFERTAR															
	2- 4.9		5- 9.9		10-19.9		20-29.9		30-49.9		50-99.9		100-		YHTEENSÄ SAMMANLAGT	
	MK	%	MK	%	MK	%	MK	%	MK	%	MK	%	MK	%	MK	%
PUCLISIDEN VERGNALAISET TULCT YHTEENSÄ MAKARNAS SKATTEPLIKTIGA INKOMSTER SAMMANLAGT																
VALTIOVERGTUKSESSA VID STATSBESKATTNINGEN.....	66608	100	65430	100	91662	100	109962	100	122673	100	182520	100			61297	100
KUNNALLISVERGTUKSESSA VID KOMMUNALBESKATTNINGEN...	67242		65354		91512		110267		121950		180975				61425	
1. PALKKA-, ELÄKE- YH. TULCT YHTEENSÄ LÖNE-, PENSION- MM. INKOMSTER SAMMANLAGT.....	42366	64	32771	50	20838	23	20219	18	13754	11	55523	30			30034	37
VILJELIJÄ JORDBRUKARE.....	28258	42	22523	34	11253	12	11671	11	7028	6	23708	13			19104	24
PUCLISO MAKA.....	14109	21	10248	16	9585	10	8349	8	6726	5	31825	17			10529	13
1.1. PALKKATULCT LÖNEINKOMSTER.....	29443	44	21636	33	15551	17	17672	16	13022	11	55525	30			21524	26
VILJELIJÄ JORDBRUKARE.....	16943	28	14323	22	7714	8	10079	9	6255	5	23708	13			13000	16
PUCLISO MAKA.....	10500	16	7313	11	7837	9	7592	7	6726	5	31825	17			8524	10
1.2. ELÄKE- YH. TULCT PENSION- MM. INKOMSTER.....	12923	19	11135	17	5287	6	2547	2	732	1	0				8510	10
VILJELIJÄ JORDBRUKARE.....	9314	14	8200	12	3535	4	1791	2	732	1	0				6104	8
PUCLISO MAKA.....	3609	5	2935	4	1746	2	756	1	0		0				2405	3
2. MAATILATALOUDEN TULOT GÄRDSBRUKETS INKOMSTER VALTIOVERGTUKSESSA VID STATSBESKATTNINGEN.....	16473	25	26499	41	62873	69	84721	77	96415	80	124825	66			44135	54
MAATILATALOUDEN ANSICTLIC GÄRDSBRUKETS FÖRVÄRVS- INKOMSTER.....	14283	21	21570	34	52481	57	70658	64	69256	56	102233	56			36496	45
MAATILATALOUDEN MUUT TULCT ÖVRIGA INKOMSTER AV GÄRDS- BRUKET.....	613	1	1045	2	4644	5	6074	6	21452	17	14870	8			3362	4
METSÄTALOUDEN ANSICTLIC SKOGSBRUKETS FÖRVÄRVS- INKOMSTER.....	785	1	1727	3	2519	3	2694	3	2043	2	2916	2			1844	2
METSÄTALOUDEN MUUT TULCT ÖVRIGA INKOMSTER AV SKOGS- BRUKET.....	785	1	1727	3	2759	3	3335	3	2530	2	4140	2			1990	2
METSÄTALOUDEN PUHDAS TULCT SKOGSBRUKETS NETTINKOMSTER KUNNALLISVERGTUKSESSA VID KOMMUNALBESKATTNINGEN...	1577	2	3483	5	5748	6	7789	7	7667	6	7723	4			4277	5
16408		26309		62302		84131		97863		123260				43603		
3. KIINTEISTÖ-, LIIKE-, AMMATII-, VARALLISUUS- YH. TULCT FASTIGHETS-, AFFÄRS-, YRKES-, FÖRMÖGENHETS- MM. INKOMSTER VALTIOVERGTUKSESSA VID STATSBESKATTNINGEN.....	7786		6160		7966		5146		10503		2156				7152	
KUNNALLISVERGTUKSESSA VID KOMMUNALBESKATTNINGEN...	8480		6314		8374		6043		10333		2156				7607	
PUCLISIDEN VERGTETTAVAT TULCT YHTEENSÄ MAKARNAS BESKATTNINGSBARA INKOMSTER SAMMANLAGT																
VALTIOVERGTUKSESSA VID STATSBESKATTNINGEN.....	44505		44904		68363		83005		96727		157950				58553	
KUNNALLISVERGTUKSESSA VID KOMMUNALBESKATTNINGEN...	53415		54755		81829		98959		110721		173778				70079	
MAATILATALOUDEN VARAT GÄRDSBRUKETS TILLGÄNGAR.....	49412	34	53276	53	172191	60	258978	67	359916	60	401270	52			134436	56
OMA ASUNTO, NETTVERGTUSARV EGEN BOSTAD, NETTVERGTUNINGS- VÄRDE.....	28858	20	34558	20	49966	18	71054	19	56139	9	37165	5			42460	18
PUCLISIDEN VERGNALAISET VARAT YHTEENSÄ MAKARNAS SKATTEPLIKTIGA TILLGÄNGAR SAMMANLAGT.....	143559	100	175066	100	285359	100	384054	100	601212	100	775405	100			241306	100
MAATILATALOUDEN KEMDISTAVAT VELAT GÄRDSBRUKETS SKULDER.....	14106	28	28709	52	93351	63	146618	88	288079	91	337830	92			68404	72
VELAT YHTEENSÄ SKULDER SAMMANLAGT.....	49531	100	55187	100	112374	100	169754	100	318166	100	367715	100			94793	100
PUCLISIDEN VERGTETTAVA VARALLISUUS YHTEENSÄ MAKARNAS BESKATTNINGSBARA FÖRMÖGENHET SAMMANLAGT.....	95266		121897		177692		220964		300738		415200				150215	

TAULUKKO 7: VIJELIJÄN JA PUCLISON KESKIMÄÄRÄISET VERGNALAISET TULCT TULCLÄHTEITTÄIN SEKA VARALLISUUS LÄÄNEITTAIN
 JA TILASUURULLSLLCKITTAIA, MK
 TABELL 7: JORDBRUKARENS OCH MAKANS SKATTEPLIKTIGA MEDELINKOMSTER ENLIGT INKOMSTKÄLLA SAMT FÖRMÖGENHET ENLIGT LAN
 OCH LÄGENHETENS STORLEKSKLASS, MK
 TABLE 7: AVERAGE TAXABLE INCOME OF FARMER AND WIFE BY SOURCE OF INCOME AND PROPCERTY BY PROVINCES AND SIZE GROUPS
 OF FARM, MKS

HÄMEEN LÄÄNI TAVASTEHLUS LAN	TILASUURUUSLUOKKA, VIJELYKSESSÄ CLEVAÄ PELTOHEHTAARIA LÄGENHETENS STORLEKSKLASS, BRUKAC ÅKERHEKTAR												YHTEENSÄ SAMMANLAGT				
	2- 4.9		5- 9.9		10-19.9		20-29.9		30-49.9		50-99.9				100-		
	MK	%	MK	%	MK	%	MK	%	MK	%	MK	%			MK	%	
PUCLISIDEN VERGNALAISET TULCT YHTEENSÄ MAKARNAS SKATTEPLIKTIGA INKOMSTER SAMMANLAGT																	
VALTIGVERCTUKSESSA VID STATSBESKATTNINGEN.....	50616	100	55533	100	72918	100	58032	100	123011	100	165103	100	236863	100	76456	100	
KUNNALLISVERCTUKSESSA VID KOMMUNALBESKATTNINGEN...	51172		55441		72756		57793		122251		163945		223225		76292		
1. PALKKA-, ELÄKE- YM. TULCT YHTEENSÄ LÖNE-, PENSION- MM. INKOMSTER SAMMANLAGT.....	37147	73	28513	51	21782	30	17356	16	16867	14	20614	12	29530	12	24748	32	
VIJELIJÄ JORDBRUKARE.....	25673	51	18652	34	12665	17	8658	9	6835	6	9062	5	20651	9	14580	20	
FLCLISC MAKA.....	11474	23	9660	18	9117	13	8697	9	10051	8	11552	7	8879	4	9768	13	
1.1. PALKKATULCT LÖNEINKOMSTER.....	23543	47	19444	35	16060	22	13436	14	14155	12	17368	11	21852	9	17575	23	
VIJELIJÄ JORDBRUKARE.....	16113	32	12630	23	8757	12	5662	6	4858	4	6920	4	13345	6	10663	13	
PUCLISO MAKA.....	7430	15	6813	12	7283	10	7574	8	5297	8	10448	6	8503	4	7512	10	
1.2. ELÄKE- YM. TULCT PENSION- MM. INKOMSTER....	13604	27	9069	16	5703	8	3920	4	2732	2	3246	2	7679	3	7172	9	
VIJELIJÄ JORDBRUKARE.....	9555	19	6022	11	3868	5	2796	3	1578	2	2143	1	7302	3	4517	6	
PUCLISC MAKA.....	4044	8	3047	5	1834	3	1124	1	754	1	1103	1	376	0	2256	3	
2. MAATILATALGUCEN TULCT GÄRDSBRUKETS INKOMSTER VALTIGVERCTUKSESSA VID STATSBESKATTNINGEN.....	5562	19	23989	43	47891	66	76503	78	101005	82	134541	81	182710	76	47860	63	
MAATILATALGUCEN ANSICTLIC GÄRDSBRUKETS FÖRVÄRVS- INKOMST.....	5343	11	16835	30	36738	50	56724	58	71379	58	80555	49	72707	30	34225	45	
MAATILATALGUCEN MULT TULCT CYRIGA INKOMSTER AV GÄRDS- BRUKET.....	534	1	554	1	1137	2	4481	5	10538	9	26943	16	63312	27	3195	4	
METSÄTALGUCEN ANSICTLIC SKOGSBRUKETS FÖRVÄRVS- INKOMST.....	1708	3	3023	5	4220	6	5015	5	4718	4	4091	2	2847	1	3682	5	
METSÄTALGUCEN PUUI TULCT CYRIGA INKOMSTER AV SKOGS- BRUKET.....	1965	4	3561	6	5578	8	8873	9	10227	8	13485	8	21333	9	5688	7	
METSÄTALGUCEN PUHCAS TULCT SKOGSBRUKETS NETTGINKOMSTI. KUNNALLISVERCTUKSESSA VID KOMMUNALBESKATTNINGEN...	3665	7	6601	12	10018	14	15298	16	18669	15	27039	16	46651	20	10332	14	
5067		23171		46746		75083		96377		129511		151740		46535			
3. KIINTEISTÖ-, LIIKE-, APPATTI-, VARALLISUUS- YM. TULCT FASTIGHEITS-, AFFÄRS-, YRKES-, FÖRMÖGENHETS- MM. INKOMSTER VALTIGVERCTUKSESSA VID STATSBESKATTNINGEN.....	3908		3049		3245		4318		5386		10411		26623		3913		
KUNNALLISVERCTUKSESSA VID KOMMUNALBESKATTNINGEN...	4959		3776		4228		5527		7211		14248		41955		5065		
PUCLISIDEN VERCTETTAVAT TULCT YHTEENSÄ MAKARNAS BESKATTNINGSBARA INKOMSTER SAMMANLAGT																	
VALTIGVERCTUKSESSA VID STATSBESKATTNINGEN.....	29057		35507		51544		74383		97338		137776		196617		54576		
KUNNALLISVERCTUKSESSA VID KOMMUNALBESKATTNINGEN...	36284		44301		64333		89884		113652		154782		212051		66214		
MAATILATALGUCEN VARAT GÄRDSBRUKETS TILLGÄNGAR.....	59584	52	111299	65	191871	68	316223	75	417697	77	609615	77	1769199	74	205511	70	
ORA ASUNTIC, NETTVEROTUSÄRVIC EGEN BOSTAD, NETTGBESKATTNINGS- VÄRDE.....	18934	16	25287	15	34540	12	43645	10	47126	9	50798	6	79056	3	32974	11	
PUCLISIDEN VERGNALAISET VARAT YHTEENSÄ MAKARNAS SKATTEPLIKTIGA TILLGÄNGAR SAMMANLAGT.....	115540	100	172535	100	280489	100	424465	100	545623	100	794200	100	2378652	100	252577	100	
MAATILATALGUCEN KERGISTUVAT VELAT GÄRDSBRUKETS SKULDER.....	10570	43	30241	72	76614	80	151018	89	221904	92	332992	93	857322	97	88282	84	
VELAT YHTEENSÄ SKULDER SAMMANLAGT.....	24436	100	41857	100	95612	100	165413	100	242350	100	357461	100	868399	100	104822	100	
PUCLISIDEN VERCTETTAVA VARALLISUUS YHTEENSÄ MAKARNAS BESKATTNINGSBARA FÖRMÖGENHET SAMMANLAGT.....	62728		132834		189819		265216		315631		453309		1452619		193660		

TAULUKKO 7: VIJELIJÄN JA PUOLISON KESKIMÄÄRÄISET VERONALAISET TULOT TULOLÄHTEITTÄIN SEKÄ VARALLISUUS LÄÄNEITTÄIN
 TABELL 7: JORDBRUKARENS OCH MAKANS SKATTEPLIKTIGA MEDELINKOMSTER ENLIGT INKOMSTKÄLLA SAMT FÖRMÖGENHET ENLIGT LÄN
 TABLE 7: AVERAGE TAXABLE INCOME OF FARMER AND WIFE BY SOURCE OF INCOME AND PROPERTY BY PROVINCES AND SIZE GROUPS OF FARM, MKS

KYMEN LÄÄNI KYMENE LÄN	TILASUURUUSLUOKKA, VIJELYKSESSÄ OLEVA PELTOMÄNTAARIA LÄGENHETENS STORLEKSKLASS, BRUKAD ÅKERMARKAR															
	2- 4.9		5- 9.9		10-19.9		20-29.9		30-49.9		50-99.9		100-		YHTEENSÄ SAMMANLAGT	
	MK	%	MK	%	MK	%	MK	%	MK	%	MK	%	MK	%	MK	%
PUOLISOIDEN VERONALAISET TULOT YHTEENSÄ MAKARNAS SKATTEPLIKTIGA INKOMSTER SAMMANLAGT																
VALTIOVEROTUKSESSA																
VID STATSBEKATTNINGEN.....																
KUNNALLISVEROTUKSESSA																
VID KOMMUNALBEKATTNINGEN...																
51407 100 55541 100 73644 100 98445 100 120654 100 155379 100 72696 100																
51562 55780 73892 58779 121174 154110 72541																
1. PALKKA-, ELÄKE- YM. TULOT YHTEENSÄ																
LÖNE-, PENSION- MM. INKOMSTER SAMMANLAGT.....																
VIJELIJÄ																
JORDBRUKARE.....																
PUOLISO																
MAKA.....																
11275 22 8659 16 7313 10 6687 7 7159 6 11621 7 8174 11																
1.1. PALKKATULOT																
LÖNEINKOMSTER.....																
VIJELIJÄ																
JORDBRUKARE.....																
PUOLISO																
MAKA.....																
7259 14 5651 10 5614 8 5818 6 6644 6 10883 7 5595 8																
1.2. ELÄKE- YM. TULOT																
PENSION- MM. INKOMSTER....																
VIJELIJÄ																
JORDBRUKARE.....																
PUOLISO																
MAKA.....																
4016 8 3007 5 1659 2 669 1 515 0 735 0 2175 3																
2. MAATILATALCUDEN TULOT GÅRDSBRUKETS INKOMSTER																
VALTIOVEROTUKSESSA																
VID STATSBEKATTNINGEN.....																
MAATILATALCUDEN ANSICTLIC GÅRDSBRUKETS FÖRVÄRVS- INKOMST.....																
4692 10 16658 30 37908 51 62690 64 76523 63 79167 51 33753 46																
MAATILATALCUDEN MUUT TULOT CYRIGA INKOMSTER AV GÅRDS- BRUKET.....																
301 1 416 1 840 1 3485 4 10365 9 27186 18 1645 3																
METSÄTALCUDEN ANSICTLIC SKOGSBRUKETS FÖRVÄRVS- INKOMST.....																
2356 5 3736 7 4850 7 4578 5 3773 3 2921 2 4091 6																
METSÄTALCUDEN MUUT TULOT CYRIGA INKOMSTER AV SKOGS- BRUKET.....																
2661 5 4564 6 6618 9 6826 7 7331 6 8366 5 5615 8																
METSÄTALCUDEN PUHJAS TILIC SKOGSBRUKETS NETTINKOMST. KUNNALLISVEROTUKSESSA VID KOMMUNALBEKATTNINGEN...																
5017 10 8314 15 11673 16 13076 13 15651 13 20435 13 10395 14																
5754 24545 45762 76611 101721 123577 45366																
3. KIINTEISTÖ-, LIIKE-, AMMATTI-, VARALLISUUS- YM. TULOT FASTIGHETS-, AFFÄRS-, YRKES-, FÖRMÖGENHETS- MM. INKOMSTER																
VALTIOVEROTUKSESSA																
VID STATSBEKATTNINGEN.....																
KUNNALLISVEROTUKSESSA																
VID KOMMUNALBEKATTNINGEN...																
4011 3226 4148 4654 4770 10612 4648																
4623 3945 5070 5630 6418 12558 4933																
PUOLISOIDEN VEROTETTAVAT TULOT YHTEENSÄ MAKARNAS BEKATTNINGSBARA INKOMSTER SAMMANLAGT																
VALTIOVEROTUKSESSA																
VID STATSBEKATTNINGEN.....																
KUNNALLISVEROTUKSESSA																
VID KOMMUNALBEKATTNINGEN...																
31059 36071 52478 74043 94768 126610 51231																
37826 45318 65706 90628 113040 145445 63394																
MAATILATALCUDEN VARAT GÅRDSBRUKETS TILLGÄNGAR.....																
OMA ASUNTC, NETTOVERGUTSÄRVC EGEN BUSTAL, NETTOBEKATTNINGS- VÄRDE.....																
20874 16 27195 14 35720 14 51262 14 67018 14 54918 9 37105 14																
PUOLISOIDEN VERONALAISET VARAT YHTEENSÄ MAKARNAS SKATTEPLIKTIGA TILLGÄNGAR SAMMANLAGT.....																
131985 100 191148 100 287327 100 370573 100 492035 100 610557 100 266566 100																
MAATILATALCUTEEN KÖRDISILVAT VELAT																
GÅRDSBRUKETS SKULDER.....																
9544 45 25757 75 71830 86 122536 90 195834 92 295170 92 67401 85																
VELAT YHTEENSÄ																
SKULDER SAMMANLAGT.....																
21081 100 34381 100 63719 100 136215 100 212000 100 321300 100 78587 100																
PUOLISOIDEN VEROTETTAVA VARALLISUUS YHTEENSÄ MAKARNAS BEKATTNINGSBARA FÖRMÖGENHET SAMMANLAGT.....																
112121 157571 206100 238720 290157 317245 150606																

TAULUKKO 7: VIILJELIJÄN JA PUOLISON MESKIMÄÄRÄISET VERONALAISET TULOT TULOLÄHTEITTÄIN SEKÄ VARALLISUUS LÄÄNEITTÄIN
 TABELL 7: JORDBRUKARENS OCH MAKANS SKATTEPLIKTIGA MEDELINKNSTIER EALIGT INKOMSTAALLA SAMT FÖRMÖGENHET EALIGT LÄN
 OCH LÄGENHETENS STORLEKSKLASS, #K
 TABLE 7: AVERAGE TAXABLE INCOME OF FARMER AND WIFE BY SOURCE OF INCOME AND PROPERTY BY PROVINCES AND SIZE GROUPS
 OF FARM, MKS

MIKKELIN LÄÄNI S:t MICHEL'S LÄN	TILASUURLUSLUOKKA, VIILJELYKSESSÄ ELEVÄÄ PELTÖKÄHTÄÄRIÄ LÄGENHETENS STORLEKSKLASS, BRUKAR ÅKERHENTAR															
	2- 4-9		5- 9-9		10-19-9		20-29-9		30-49-9		50-99-9		100-		YHTEENSÄ SAMMANLAGT	
	MK	%	MK	%	MK	%	MK	%	MK	%	MK	%	MK	%	MK	%
PUOLISOIDEN VERONALAISET TULOT YHTEENSÄ MAKANS SKATTEPLIKTIGA INKOMSTER SAMMANLAGT																
VALTIOVEROTUKSESSA																
VID STATSBESKATTNINGEN.....																
KUNNALLISVEROTUKSESSA																
VID KOMMUNALBESKATTNINGEN...																
1-PALKKA-, ELÄKE- YM. TULOT																
YHTEENSÄ																
LÖNE-, PENSION- #M. INKOMSTER																
SAMMANLAGT.....																
VIILJELIJÄ																
JORDBRUKARE.....																
PUOLISO																
MAKA.....																
1.1-PALKKATULOT																
LÖNEINKOMSTER.....																
VIILJELIJÄ																
JORDBRUKARE.....																
PUOLISO																
MAKA.....																
1.2-ELÄKE- YM. TULOT																
PENSION- #M. INKOMSTER.....																
VIILJELIJÄ																
JORDBRUKARE.....																
PUOLISO																
MAKA.....																
2-MAATILATALOUDEN TULOT																
GÄRDSBRUKETS INKOMSTER																
VALTIOVEROTUKSESSA																
VID STATSBESKATTNINGEN.....																
MAATILATALOUDEN ANSICTLIG																
GÄRDSBRUKETS FÖRVÄRVS-																
INKOMST.....																
MAATILATALOUDEN MUUT TULOT																
ÖVRIGA INKOMSTER AV GÄRDS-																
BRUKET.....																
METSÄTALCUDEN ANSICTLIG																
SKOGSBRUKETS FÖRVÄRVS-																
INKOMST.....																
METSÄTALCUDEN MUUT TULOT																
ÖVRIGA INKOMSTER AV SKOGS-																
BRUKET.....																
METSÄTALCUDEN PUHCAS TULL																
SKOGSBRUKETS NETTOINKOMST.																
KUNNALLISVEROTUKSESSA																
VID KOMMUNALBESKATTNINGEN...																
3-KIINTEISTÖ-, LIINE-, AMMATTI-, VARALLISUUS- YM. TULOT																
FASTIGHETS-, AFFÄRS-, YRKES-, FÖRMÖGENHETS- #M. INKOMSTER																
VALTIOVEROTUKSESSA																
VID STATSBESKATTNINGEN.....																
KUNNALLISVEROTUKSESSA																
VID KOMMUNALBESKATTNINGEN...																
PUOLISOIDEN VEROTETTAVAT																
TULOT YHTEENSÄ																
MAKANS BESKATTNINGSBARA																
INKOMSTER SAMMANLAGT																
VALTIOVEROTUKSESSA																
VID STATSBESKATTNINGEN.....																
KUNNALLISVEROTUKSESSA																
VID KOMMUNALBESKATTNINGEN...																
MAATILATALOUDEN VARAT																
GÄRDSBRUKETS TILGÅNGAR.....																
OM ÅSUNT, NETTOVERCTUSÄRVC																
EGEN EOSTAL, NETTOBESKATTNINGS-																
VÄRDE.....																
PUOLISOIDEN VERONALAISET																
VARAT YHTEENSÄ																
MAKANS SKATTEPLIKTIGA																
TILGÅNGAR SAMMANLAGT.....																
MAATILATALOUDEN KÖRISTUVAT																
VELAT																
GÄRDSBRUKETS SKULDER.....																
VELAT YHTEENSÄ																
SKULDER SAMMANLAGT.....																
PUOLISOIDEN VEROTETTAVAT																
VARALLISUUS YHTEENSÄ																
MAKANS BESKATTNINGSBARA																
FÖRMÖGENHET SAMMANLAGT.....																

TAULUKKO 7: VIILJELIJÄN JA PUGLISON KESKIMÄÄRÄISET VERGNALAISET TULOT TULCLÄNTEITTIIN SEKÄ VARALLISUUS LÄÄNTEITÄIN
 JA TILASUURUSSLUCKITTAIN, MK
 TABELL 7: JORDBRUKARENS OCH MAKANS SKATTEPLIKTIGA MEDELINKOMSTER ENLIGT INKOMSTRÄLLA SÄMT FÖRMÖGENHET ENLIGT LÄN
 OCH LÄGENHETENS STORLEKSKLASS, MK
 TABLE 7: AVERAGE TAXABLE INCOME OF FARMER AND WIFE BY SOURCE OF INCOME AND PROPERTY BY PROVINCES AND SIZE GROUPS
 OF FARM, MKS

PCHJCS-KARJALAN LÄÄNI NOFFA KARELENS LÄN	TILASUURUSSLUCKKA, VIILJELYKSESSÄ OLEVAA PELTUEHTAARIA LÄGENHETENS STORLEKSKLASS, BALKAL ÅKERFERTAR															
	2- 4.9		5- 9.9		10-19.9		20-29.9		30-49.9		50-99.9		100-		YHTEENSÄ SAMMANLAGT	
	MK	%	MK	%	MK	%	MK	%	MK	%	MK	%	MK	%	MK	%
PULLISOIDEN VERGNALAISET TULOT YHTEENSÄ MAKANS SKATTEPLIKTIGA INCOMSTER SAMMANLAGT																
VALTIOVEROTUKSESSA VID STÅTSBESKATTNINGEN.....	45245	100	49276	100	63386	100	87203	100	103683	100	146875	100			57339	100
KUNNALLISVEROTUKSESSA VID KOMMUNALBESKATTNINGEN...	45463		49096		63194		86701		102849		147624				57204	
1. PALKKA-, ELÄKE- YM. TULOT YHTEENSÄ																
LÖNE-, PENSIGN- MM. INKOMSTER SAMMANLAGT.....	32821	73	22594	46	15180	24	12135	14	16774	16	24491	17			21607	38
VIILJELIJÄ JORDBRUKARE.....	22858	51	14534	29	8655	14	5554	7	5401	9	13304	9			13760	24
PULLISO MAKA.....	9563	22	8060	16	6525	10	6180	7	7375	7	11167	8			7647	14
1.1. PALKKATULOT LÖNEINCOMSTER.....																
VIILJELIJÄ JORDBRUKARE.....	18287	40	12470	26	5500	15	6894	10	13925	13	24405	17			12700	22
PULLISO MAKA.....	5822	13	4785	10	4736	7	5110	6	6555	6	11157	8			5065	9
1.2. ELÄKE- YM. TULOT PENSION- MM. INCOMSTER....																
VIILJELIJÄ JORDBRUKARE.....	14534	32	9524	20	5675	9	3240	4	2650	3	62	0			8507	16
PUGLISO MAKA.....	10393	23	6598	13	3851	6	2169	2	2074	2	52	0			6128	11
2. MAATILATALOUDEN TULOT GÅRDSBRUKETS INCOMSTER VALTIOVEROTUKSESSA VID STÅTSBESKATTNINGEN.....																
MAATILATALOUDEN ANSIGILLO GÅRDSBRUKETS FÖRVARVS- INCOMSTER.....	10140	22	24443	50	45291	71	71268	82	80015	77	96416	66			32565	57
MAATILATALOUDEN MUUT TULOT ÖVRIGA INCOMSTER AV GÅRDS- BRUKET.....	6137	14	17237	35	35207	56	57271	66	61062	59	67563	46			24722	43
METSÄTALOUDEN ANSIGILLO SKOGSBRUKETS FÖRVARVS- INCOMSTER.....	195	0	210	0	590	1	1952	2	5667	6	7887	5			629	1
METSÄTALOUDEN MUUT TULOT ÖVRIGA INCOMSTER AV SKOGS- BRUKET.....	1830	4	3168	6	4175	7	4615	5	4223	4	5738	4			3329	6
METSÄTALOUDEN PUHDAS TILLO SKOGSBRUKETS NETTOINCOMSTER KUNNALLISVEROTUKSESSA VID KOMMUNALBESKATTNINGEN...	1977	4	3702	8	5121	8	6289	7	6719	6	13421	9			4058	7
3. KIINTEISTÖ-, LIIKE-, AMMATTI-, VARALLISUUS- YM. TULOT FASTIGHETS-, AFFÄRS-, YRKES-, FÖRMÖGENHETS- MM. INCOMSTER VALTIOVEROTUKSESSA VID STÅTSBESKATTNINGEN.....	3808	8	6696	14	5454	15	12044	14	13045	13	20946	14			7614	13
KUNNALLISVEROTUKSESSA VID KOMMUNALBESKATTNINGEN...	5888		23866		44664		70190		78508		97105				32387	
3. KIINTEISTÖ-, LIIKE-, AMMATTI-, VARALLISUUS- YM. TULOT FASTIGHETS-, AFFÄRS-, YRKES-, FÖRMÖGENHETS- MM. INCOMSTER VALTIOVEROTUKSESSA VID STÅTSBESKATTNINGEN.....																
KUNNALLISVEROTUKSESSA VID KOMMUNALBESKATTNINGEN...	2410		2253		2968		3802		6851		25857				2621	
2887		2650		3420		4376		7565		26024				3267		
PULLISOIDEN VEROTETTAVAT TULOT YHTEENSÄ MAKANS BESKATTNINGSBARA INCOMSTER SAMMANLAGT																
VALTIOVEROTUKSESSA VID STÅTSBESKATTNINGEN.....	24342		29960		43137		62939		77452		113674				36789	
KUNNALLISVEROTUKSESSA VID KOMMUNALBESKATTNINGEN...	29866		37652		54546		77946		93715		136687				45975	
MAATILATALOUDEN VARAT GÅRDSBRUKETS TILLGÅNGAR.....																
OMA ASUNTO, NETTOVEROTUSARVO EGEN BOSTAD, NETTOBESKATTNINGS- VÄRDE.....	52927	57	108364	66	184838	70	269138	73	356962	74	589837	57			141398	68
PULLISOIDEN VERGNALAISET VARAT YHTEENSÄ MAKANS SKATTEPLIKTIGA TILLGÅNGAR SAMMANLAGT.....	15335	17	25164	15	40376	15	52400	13	56875	12	119545	12			30862	15
MAATILATALOUDEN KORDISTUVAT VELAT GÅRDSBRUKETS SKULDER.....																
VELAT YHTEENSÄ SKULDER SAMMANLAGT.....	8323	44	30891	76	92486	67	165568	90	268741	96	455895	74			64035	84
18784	100	40517	100	106558	100	206090	100	279248	100	413258	100			76608	100	
PULLISOIDEN VEROTETTAVA VARALLISUUS YHTEENSÄ MAKANS BESKATTNINGSBARA FÖRMÖGENHET SAMMANLAGT.....																
74860		124621		163995		195018		220061		414757				134581		

TAULUKKO 7: VIJELIJAN JA PUULLISGN KESKIMÄÄRAISET VERONALAISET TULOT TULOJAHTOITTEITA SEKÄ VARALLISUUS LÄÄNEITÄIN
 JA TILASUURUSLUOKKITTAIN, MK
 TABLE 7: JORDBRUKARENS OCH MAKANS SKATTEPLIKTIGA MEDELINKOMSTER ENLIGT INKOMSTKÅLLA SAMT FÖRMÖGENHET ENLIGT LÄN
 OCH LÄGENHETENS STORLEKSKLASS, MK
 TABLE 7: AVERAGE TAXABLE INCOME OF FARMER AND WIFE BY SOURCE OF INCOME AND PROPERTY BY PROVINCES AND SIZE GROUPS
 OF FARM, MKS

KUOPIEN LÄÄNI KUOPIO LÄN	TILASUURUSLUOKKA, VIJELYKSESSÄ CLEVAÄ PELTOHEHTAARIA LÄGENHETENS STORLEKSKLASS, BÅLKAR ÅKERHEHTAR															
	2- 4.9		5- 9.9		10-19.9		20-29.9		30-49.9		50-99.9		100-		YHTEENSÄ SAMMANLAGT	
	MK	Σ	MK	Σ	MK	Σ	MK	Σ	MK	Σ	MK	Σ	MK	Σ	MK	Σ
PUULLISIDEN VERONALAISET TULOT YHTEENSÄ MAKARNAS SKATTEPLIKTIGA INKOMSTER SAMMANLAGT																
VALTIONVEROTUKSESSA VID STATSBESKATTNINGEN.....	47386	100	51565	100	70912	100	58154	100	118820	100	136156	100			64442	100
KUNNALLISVEROTUKSESSA VID KOMMUNALBESKATTNINGEN...	47281		51546		70526		57606		118644		136166				64264	
1. PALKKA-, ELÄKE- YM. TULOT YHTEENSÄ LÖNE-, PENSION- MM. INKOMSTER SAMMANLAGT.....	33347	70	22555	44	15978	23	14460	15	15734	13	18550	14			21503	33
VIJELIJÄ JORDBRUKARE.....	22168	47	14291	28	8865	13	6374	6	6358	5	9051	7			12951	20
PUULLIS MAKA.....	11178	24	8568	16	7109	10	8086	8	9375	8	9459	7			8553	13
1.1. PALKKATULOT LÖNEINKOMSTER.....	19331	41	13560	27	10924	15	11241	11	12470	10	17012	12			13658	21
VIJELIJÄ JORDBRUKARE.....	12581	27	8439	16	5415	8	4228	4	4127	3	7984	6			7660	12
PUULLIS MAKA.....	6750	14	5521	11	5505	8	7013	7	8333	7	9028	7			5598	9
1.2. ELÄKE- YM. TULOT PENSION- MM. INKOMSTER.....	14016	30	8559	17	5054	7	3219	3	3263	3	1538	1			7646	12
VIJELIJÄ JORDBRUKARE.....	9587	20	5551	11	3450	5	2146	2	2221	2	1107	1			5290	8
PUULLIS MAKA.....	4429	9	3047	6	1604	2	1072	1	1042	1	431	0			2555	4
2. MAATILATALOUDEN TULOT GÄRDSBRUKETS INKOMSTER VALTIONVEROTUKSESSA VID STATSBESKATTNINGEN.....	10815	23	26079	50	51467	73	79612	81	96176	81	107905	79			39511	61
MAATILATALOUDEN ANSICTLIC GÄRDSBRUKETS FÖRVARVS- INKOMST.....	6607	14	19053	37	40165	57	62261	63	68878	58	65543	48			29804	46
MAATILATALOUDEN MUUT TULOT ÖVRIGA INKOMSTER AV GÄRDS- BRUKET.....	259	1	379	1	835	1	2465	3	5327	8	19187	14			1075	2
METSÄTALOUDEN ANSICTLIC SKOGSBRUKETS FÖRVARVS- INKOMST.....	1912	4	3113	6	4372	6	4713	5	4235	4	3906	3			3506	5
METSÄTALOUDEN MUUT TULOT ÖVRIGA INKOMSTER AV SKOGS- BRUKET.....	2024	4	3515	7	5846	8	7684	8	8654	7	11714	9			4643	7
METSÄTALOUDEN PUHCAS TULOT SKOGSBRUKETS NETTOINKOMST. KUNNALLISVEROTUKSESSA VID KOMMUNALBESKATTNINGEN...	3949	8	6446	13	10463	15	14686	15	17571	15	23176	17			8628	13
10458		25588		50522		78530		94573		105712				38605		
3. KIINTEISTÖ-, LIIKE-, AMPATTI-, VARALLISUUS- YM. TULOT FASTIGHETS-, AFFÄRS-, YRKES-, FÖRMÖGENHETS- MM. INKOMSTER VALTIONVEROTUKSESSA VID STATSBESKATTNINGEN.....	3233		2562		3560		4092		6510		9656				3473	
KUNNALLISVEROTUKSESSA VID KOMMUNALBESKATTNINGEN...	3582		3438		4121		4616		7937		11906				4002	
PUULLISIDEN VEROTETTAVAT TULOT YHTEENSÄ MAKARNAS EESKATTNINGSBARA INKOMSTER SAMMANLAGT																
VALTIONVEROTUKSESSA VID STATSBESKATTNINGEN.....	26310		32281		45160		72432		91836		105455				42526	
KUNNALLISVEROTUKSESSA VID KOMMUNALBESKATTNINGEN...	32371		40545		61605		88218		108472		122425				53355	
MAATILATALOUDEN VARAT GÄRDSBRUKETS TILLGÅNGAR.....	54793	52	107869	65	200717	70	307787	71	392657	73	655275	70			159810	68
OMHÄSUNT, NETTOVEROTUSÄRVIG EGEN BOSTÄD, NETTOBESKATTNINGS- VÄRDE.....	19974	15	29105	16	45204	16	65011	15	67571	13	67304	7			37704	16
PUULLISIDEN VERONALAISET VARAT YHTEENSÄ MAKARNAS SKATTEPLIKTIGA TILLGÅNGAR SAMMANLAGT.....	105488	100	165992	100	287983	100	430781	100	534653	100	936355	100			236264	100
MAATILATALOUDEN KÄNDISBLIVAT VELAT GÄRDSBRUKETS SKULDER.....	9910	39	38560	76	103471	87	174008	91	234253	92	440246	89			76037	83
VELAT YHTEENSÄ SKULDER SAMMANLAGT.....	25587	100	51073	100	119410	100	191320	100	254430	100	495425	100			91200	100
PUULLISIDEN VEROTETTAVA VARALLISUUS YHTEENSÄ MAKARNAS EESKATTNINGSBARA FÖRMÖGENHET SAMMANLAGT.....	82163		118012		173419		246026		291531		467648				149289	

**TAULUKKO 7: VIJELIJÄN JA PUCLISON KESKIMÄÄRÄISET VERONALAISET TULOLÄHTEITÄJÄ SEKÄ VARALLISUUS LÄÄNEITTÄIN
 JA TILASUURUSLUOKITTAIN, MK
 TABELL 7: JORDBRUKARENS OCH MAKANS SKATTEPLIKTIGA MEDELINKOMSTER ENLIGT INKOMSTÄLLA SÄMT FÖRMÖGENHET ENLIGT LÄN
 OCH LÄGENHETENS STORLEKSKLASS, MK
 TABLE 7: AVERAGE TAXABLE INCOME OF FARMER AND WIFE BY SOURCE OF INCOME AND PROPERTY BY PROVINCES AND SIZE GROUPS
 OF FARM, MKS**

KESKI-SUOMEN LÄÄNI MELLERSTA FINLANDS LÄN	TILASUURUSLUOKKA, VIJELYKSESSÄ OLEVA PELTOHENTAAJIA LÄGENHETENS STORLEKSKLASS, BÅKAC ÅKERHEKTAR															
	2- 4.9		5- 9.9		10-19.9		20-29.9		30-49.9		50-99.9		100-		YHTEENSÄ SAMMANLAGT	
	MK	2	MK	2	MK	2	MK	2	MK	2	MK	2	MK	2	MK	2
PUCLISOIDEN VERONALAISET TULOT YHTEENSÄ MAKARNAS SKATTEPLIKTIGA INKOMSTER SAMMANLAGT																
VALTIOVERCTUKSESSA																
VID STÅTSBESKATTNINGEN.....																
KUNNALLISVERCTUKSESSA																
VID KOMMUNALBESKATTNINGEN....																
47876 100 53137 100 67481 100 94080 100 110175 100 157016 100 145354 100 60646 100																
48352 52879 67099 94205 111152 156437 146562 60589																
1-PALKKA-, ELÄKE- YM. TULOT YHTEENSÄ LÖNE-, PENSIGN- MH. INKOMSTER SAMMANLAGT																
VIJELIJÄ																
JORDBRUKARE.....																
PUCLISO																
MAKA.....																
10881 23 9154 17 7862 12 9052 10 9200 8 18017 11 2246 2 9228 15																
1.1-PALKKATULGT																
LÖNEINKOMSTER.....																
VIJELIJÄ																
JORDBRUKARE.....																
PUCLISO																
MAKA.....																
6481 14 6348 12 6038 9 8026 5 7657 7 17159 11 2246 2 6478 11																
1.2-ELÄKE- YM. TULGT																
PENSIGN- MH. INKOMSTER....																
VIJELIJÄ																
JORDBRUKARE.....																
PUCLISO																
MAKA.....																
14007 29 8522 16 5455 8 3093 3 3657 3 2853 2 0 8466 14																
5606 20 5717 11 3636 5 2066 2 2154 2 2076 1 0 5716 9																
4400 9 2805 5 1824 3 1027 1 1503 1 817 1 0 2750 5																
2.MAATILATALCUDEN TULOT GÅRDSBRUKETS INKOMSTER VALTIOVERCTUKSESSA																
VID STÅTSBESKATTNINGEN.....																
MAATILATALCUDEN ANSICTLIC GÅRDSBRUKETS FÖRVÄRVS-																
INKOMST.....																
5014 10 15310 29 31275 46 46661 52 54831 50 61954 39 36508 25 20854 34																
MAATILATALCUDEN MUUT TULGT ÖVRIGA INKOMSTER AV GÅRDS-																
BRUKET.....																
174 0 383 1 834 1 2300 2 4146 4 10851 7 37832 26 749 1																
METSÄTALCUDEN ANSICTLIC SKOGSBRUKETS FÖRVÄRVS-																
INKOMST.....																
2366 5 4047 6 5443 6 6180 7 6330 6 6173 4 4064 3 4247 7																
METSÄTALCUDEN MUUT TULGT ÖVRIGA INKOMSTER AV SKOGS-																
BRUKET.....																
2742 6 5270 10 8777 13 14540 15 16667 17 29167 19 11672 8 6725 11																
METSÄTALCUDEN PUHEAS TULGT SKOGSBRUKETS NETTOINKOMST.																
5114 11 9333 16 14356 21 22027 23 25171 26 48041 31 20104 14 11267 19																
9799 24180 45366 71190 85231 116263 64456 21672																
KUNNALLISVERCTUKSESSA																
VID KOMMUNALBESKATTNINGEN....																
3110 2740 2813 4244 4626 5043 10330 3021																
4089 3328 3575 6360 8720 9483 21526 3563																
3.KIINTEISTÖ-, LIIKE-, AMMATTI-, VARALLISUS- YM. TULGT FASTIGHETS-, AFFÄRS-, YRKES-, FÖRMÖGENHETS- MH. INKOMSTER VALTIOVERCTUKSESSA																
VID STÅTSBESKATTNINGEN.....																
KUNNALLISVERCTUKSESSA																
VID KOMMUNALBESKATTNINGEN....																
27319 33303 46920 70132 85349 127351 113736 39974																
33820 41624 58127 85107 101631 143636 133346 49371																
MAATILATALCUDEN VARAT GÅRDSBRUKETS TILLGÅNGAR.....																
OMA ASUNTC, NETTOVERCTLSÄRVC EGEN BOSTÅC, NETTOBESKATTNINGS-																
VÄRDE.....																
20319 17 30701 15 42838 13 49216 10 70208 10 77268 7 25708 1 34056 13																
PUCLISOIDEN VERONALAISET VARAT YHTEENSÄ MAKARNAS SKATTEPLIKTIGA TILLGÅNGAR SAMMANLAGT.....																
120341 100 210683 100 333606 100 513339 100 714644 100 1047566 100 2455806 100 261768 100																
MAATILATALCUTEEN KÄRCHISLVCAT VELÅT																
GÅRDSBRUKETS SKULDER.....																
10569 47 39154 72 106171 68 175732 90 239660 90 413867 92 569616 97 67466 82																
VELÅT YHTEENSÄ																
SKULDER SAMMANLAGT.....																
22519 100 54061 100 121015 100 194601 100 265677 100 448920 100 569018 100 62283 100																
PUCLISOIDEN VERCTETTAVA VARALLISLUS YHTEENSÄ MAKARNAS BESKATTNINGSBARÅ FÖRMÖGENHET SAMMANLAGT.....																
98693 159136 217826 327732 454701 631470 1663476 162956																

TULUKKO 7: VILJELIJÄN JA PUOLISON KESKIMÄÄRÄISET VERONALAISET TULOT TULOLÄHTEITTÄIN SEKÄ VARALLISUUS LÄÄNEITTÄIN
TABELL 7: JORDBRUKARENS OCH MAKANS SKATTEPLIKTIGA MEDELINKOMSTER ENLIGT INKOMSTKÄLLA SAMT FÖRMÖGENHET ENLIGT LÄN
TABLE 7: AVERAGE TAXABLE INCOME OF FARMER AND WIFE BY SOURCE OF INCOME AND PROPERTTY BY PROVINCES AND SIZE GROUPS
OF FARM, MKS

VAASAN LÄÄNI VASA LÄN	TILASUURUUSLUOKKA, VILJELYKSESSÄ OLEVA A PELTÖPELTAARIA LÄGENHETENS STORLEKSKLASS, BRUKAT ÅKERÅKER															
	2- 4-9		5- 9-9		10-19-9		20-29-9		30-49-9		50-99-9		100-		YHTEENSÄ SAMMANLAGT	
	MK	%	MK	%	MK	%	MK	%	MK	%	MK	%	MK	%	MK	%
PULLISOIDEN VERONALAISET																
TULOT YHTEENSÄ																
MAKANS SKATTEPLIKTIGA																
INKOMSTER SAMMANLAGT																
VALTIGNVERGTUKSESSA																
VID STATSBESKATTNINGEN.....																
KUNNALLISVERGTUKSESSA																
VID KOMMUNALBESKATTNINGEN...																
50397 100 54641 100 68024 100 90664 100 113436 100 137149 100 277228 100 66556 100																
50398 54549 67746 90282 112476 136130 280543 66332																
1. PALKKA-, ELÄKE- YH. TULOT																
YHTEENSÄ																
LÄN-, PENSIGN- MH. INKOMSTER																
SAMMANLAGT.....																
VILJELIJÄ																
JORDBRUKARE.....																
PULLISO																
MAKA.....																
1.1. PALKKATULOT																
LÖNEINKOMSTER.....																
VILJELIJÄ																
JORDBRUKARE.....																
PULLISO																
MAKA.....																
1.2. ELÄKE- YH. TULOT																
PENSIGN- MH. INKOMSTER.....																
VILJELIJÄ																
JORDBRUKARE.....																
PULLISO																
MAKA.....																
2. MAATILATALOUDEN TULOT																
GÄRDSBRUKETS INKOMSTER																
VALTIGNVERGTUKSESSA																
VID STATSBESKATTNINGEN.....																
MAATILATALOUDEN ANSICTLIC																
GÄRDSBRUKETS FÖRÄRVYS-																
INKOMST.....																
MAATILATALOUDEN MUUT TULOT																
ÖVRIGA INKOMSTER AV GÄRDS-																
BRUKET.....																
METSÄTALOUDEN ANSICTLIC																
SKOGSBRUKETS FÖRÄRVYS-																
INKOMST.....																
METSÄTALOUDEN MUUT TULOT																
ÖVRIGA INKOMSTER AV SKOGS-																
BRUKET.....																
METSÄTALOUDEN PUHDEAS TULOT																
SKOGSBRUKETS NETTOINKOMST.																
KUNNALLISVERGTUKSESSA																
VID KOMMUNALBESKATTNINGEN...																
6679 13 17416 32 39047 57 67878 75 85417 79 109270 80 102213 37 33903 51																
4876 10 14413 26 34234 50 55163 65 74301 66 81483 59 71243 26 29037 44																
343 1 376 1 665 1 3170 4 8478 7 19639 14 21573 6 1270 2																
715 1 1298 2 1955 3 2324 3 2156 2 1726 1 2256 1 1644 2																
738 1 1316 2 2064 3 2468 3 2552 2 1865 1 3783 1 1715 3																
1460 3 2427 5 4145 6 5545 6 6636 6 8145 6 5356 3 3596 5																
6305 16905 36154 66510 87151 106725 102213 33076																
3. KIINTEISTÖ-, LIIKE-, AMMATTI-,																
VARALLISUUS- YH. TULOT																
FASTIGHETS-, AFFÄRS-, YRKES-,																
FÖRMÖGENHETS- MH. INKOMSTER																
VALTIGNVERGTUKSESSA																
VID STATSBESKATTNINGEN.....																
KUNNALLISVERGTUKSESSA																
VID KOMMUNALBESKATTNINGEN...																
5086 4671 4262 4177 5606 9078 33063 4545																
5461 5090 4675 5166 7110 10601 36396 5192																
PULLISOIDEN VEROTETTAVAT																
TULOT YHTEENSÄ																
MAKANS BESKATTNINGSBARA																
INKOMSTER SAMMANLAGT																
VALTIGNVERGTUKSESSA																
VID STATSBESKATTNINGEN.....																
KUNNALLISVERGTUKSESSA																
VID KOMMUNALBESKATTNINGEN...																
29170 33477 45619 65886 86228 109433 245150 44244																
36140 42386 58277 81529 103236 126436 266655 55447																
MAATILATALOUDEN VARAT																
GÄRDSBRUKETS TILLGÅNGAR.....																
OMA ASUNTIC, NETTOVERGTUSARIC																
EGEN EOSTAL, NETTOBESKATTNINGS-																
VÄRDE.....																
PULLISOIDEN VERONALAISET																
VARAT YHTEENSÄ																
MAKANS SKATTEPLIKTIGA																
TILLGÅNGAR SAMMANLAGT.....																
91572 100 133057 100 213212 100 303087 100 401045 100 519337 100 595525 100 152065 100																
MAATILATALOUDEN KÄRCHISTAVAT																
VELAT																
GÄRDSBRUKETS SKULDER.....																
VELAT YHTEENSÄ																
SKULDER SAMMANLAGT.....																
8103 26 25546 52 75540 75 138486 85 207762 88 271360 87 235253 84 65126 73																
30902 100 49461 100 100102 100 163060 100 237262 100 310790 100 481765 100 89527 100																
PULLISOIDEN VEROTETTAVA																
VARALLISUUS YHTEENSÄ																
MAKANS BESKATTNINGSBARA																
FÖRMÖGENHET SAMMANLAGT.....																
64408 68097 120790 153705 181804 229881 340100 109956																

TAULUKKU 7: VILJELIJAN JA PUULLISON KESKIMÄÄRÄISET VERONALAISET TULOT TULOLÄHTEITTÄIN SENÄ VARALLISUUS LÄÄNEITTÄIN
 JA TILASUURULLSUUKITTAIN, MK
 TABELL 7: JORDBRUKARENS OCH MAKANS SKATTEPLIKTIGA MEDELINKOMSTER ENLIGT INKOMSTÅLLA SAMT FÖRMÖGENHET ENLIGT LAN
 OCH LÄGENHETENS STORLEKSKLASS, MK
 TABLE 7: AVERAGE TAXABLE INCOME OF FARMER AND WIFE BY SOURCE OF INCOME AND PROPERTY BY PROVINCES AND SIZE GROUPS
 OF FARM, MKS

GULUVA LÄÄNI ULEÅBORG'S LÄN	TILASUURUUSLUOKKA, VILJELYKSESSÄ OLEVA PELTOMÄÄRÄ LÄGENHETENS STORLEKSKLASS, BRUKETS ÅKERFERTAR															
	2- 4.9		5- 9.9		10-19.9		20-29.9		30-45.9		50-55.9		100-		YHTEENSÄ SAMMANLAGT	
	MK	%	MK	%	MK	%	MK	%	MK	%	MK	%	MK	%	MK	%
FULLISIDEN VERONALAISET TULOT YHTEENSÄ MAKANS SKATTEPLIKTIGA INKOMSTER SAMMANLAGT																
VALTIOVERGUTUKSESSA																
VID STATSBESKATTNINGEN.....	47067	100	48536	100	60879	100	78120	100	98525	100	121722	100	170450	100	56834	100
KUNNALLISVERGUTUKSESSA																
VID KOMMUNALBESKATTNINGEN...	47027		48237		60465		78123		98010		119830		153740		56524	
1. PALKKA-, ELÄKE- YH. TULOT YHTEENSÄ																
LÖNE-, PENSION- MM. INKOMSTER SAMMANLAGT.....																
VILJELIJÄ	37499	80	27366	56	21065	35	16804	21	17547	18	18143	15	37136	22	26371	46
JORDBRUKARE.....	26051	55	18602	38	12656	21	9050	12	6715	9	7801	6	20444	12	17193	30
PUULLISO																
MAKA.....	11448	24	8764	18	8433	14	7753	10	5232	9	10342	9	16653	10	9178	16
1.1. PALKKATULOT																
LÖNEINKOMSTER.....																
VILJELIJÄ	20877	44	15237	32	13641	22	12054	15	13502	14	15156	12	32446	15	15672	28
JORDBRUKARE.....	14142	30	10462	22	7623	13	5775	7	5610	6	5951	5	16555	11	9610	17
PUULLISO																
MAKA.....	6735	14	4675	10	6017	10	6275	8	7852	8	9167	8	13887	8	5862	10
1.2. ELÄKE- YH. TULOT PENSION- MM. INKOMSTER.....																
VILJELIJÄ	16622	35	12029	25	7448	12	4750	6	4445	4	2965	2	4652	3	10659	19
JORDBRUKARE.....	11905	25	8139	17	5033	8	3271	4	3105	3	1810	1	1666	1	7383	13
PUULLISO																
MAKA.....	4713	10	3690	8	2416	4	1475	2	1340	1	1175	1	2806	2	3316	6
2. MAATILATALOUDEN TULOT GÄRDSBRUKETS INKOMSTER VALTIOVERGUTUKSESSA																
VID STATSBESKATTNINGEN.....																
MAATILATALOUDEN ANSICTLIC GÄRDSBRUKETS FÖRVÄRVS- INKOMST.....	6384	14	18558	38	36777	60	58546	74	76261	77	68905	73	54264	55	27359	48
MAATILATALOUDEN MUUT TULOT ÖVRIGA INKOMSTER AV GÄRDS- BRUKET.....	4230	9	15266	31	32513	53	52397	67	65801	67	71775	55	51139	30	23395	41
METSÄTALOUDEN ANSICTLIC SKOGSBRUKETS FÖRVÄRVS- INKOMST.....	291	1	329	1	556	1	1942	2	5611	6	11575	10	37727	22	622	1
METSÄTALOUDEN MUUT TULOT ÖVRIGA INKOMSTER AV SKOGS- BRUKET.....	528	2	1474	3	1802	3	1904	2	1656	2	1640	1	1367	1	1505	3
METSÄTALOUDEN PUHCAS TILIC SKOGSBRUKETS NETTINKOMST. KUNNALLISVERGUTUKSESSA	928	2	1483	3	1849	3	1939	2	1965	2	1663	2	2251	1	1532	3
VID KOMMUNALBESKATTNINGEN...	1864	4	2563	6	3708	6	4208	5	4849	5	5556	5	5357	3	3142	6
3. KIINTEISTO-, LÄIKE-, AMMATTI-, VARALLISUUS- YH. TULOT FASTIGHETS-, AFFÄRS-, YRKES-, FÖRMÖGENHETS- MM. INKOMSTER VALTIOVERGUTUKSESSA																
VID STATSBESKATTNINGEN.....	6227		18171		36145		57664		74766		86450		66053		26846	
KUNNALLISVERGUTUKSESSA																
VID KOMMUNALBESKATTNINGEN...	3191		2654		3050		3375		4705		14669		39365		3132	
PUULLISIDEN VEROTETTAVAT TULOT YHTEENSÄ MAKANS BESKATTNINGSBARA INKOMSTER SAMMANLAGT																
VALTIOVERGUTUKSESSA																
VID STATSBESKATTNINGEN.....	30447		34754		49970		68760		86766		110947		143761		43756	
KUNNALLISVERGUTUKSESSA																
VID KOMMUNALBESKATTNINGEN...	24982		27513		39332		55213		73446		95418		136262		35014	
MAATILATALOUDEN VARAT GÄRDSBRUKETS TILIGANGAR.....																
OPA ASUNTIC, NETTIGVERGUTUSARVIC EGEN BOSTAL, NETTIGBESKATTNINGS- VÄRDE.....	33231	39	70391	53	125720	61	194668	65	240056	68	292363	65	407603	68	57274	58
FULLISIDEN VERONALAISET VARAT YHTEENSÄ MAKANS SKATTEPLIKTIGA TILIGANGAR SAMMANLAGT.....																
86046	100	132693	100	205575	100	298954	100	354616	100	426468	100	602274	100	168789	100	
MAATILATALOUDEN KÖHDISTUVAT VELAT GÄRDSBRUKETS SKULDER.....																
VELAT YHTEENSÄ SKULDER SAMMANLAGT.....	9287	37	35465	72	87112	86	158409	90	201915	92	243721	92	353730	92	63256	81
25196	100	49537	100	101332	100	175718	100	218498	100	265565	100	365734	100	78207	100	
PUULLISIDEN VEROTETTAVA VARALLISUUS YHTEENSÄ MAKANS BESKATTNINGSBARA FÖRMÖGENHET SAMMANLAGT.....																
63108		86661		111165		133992		153705		181961		250156		96091		

TALLUKKO 7: VILJELIJÄN JA PUCLISON KESKIMÄÄRÄISET VERGNALAISET TULGT TULCLAHTTEITIN SEÄ VARALLISUUS LÄÄNEITTÄIN
 JA TILASUURUUSLUOKKITTAIN, MK
 TABELL 7: JORDBRUKARENS OCH MAKANS SKATTEPLIKTIGA MEDELINKOMSTER ENLIGT INKOMSTKÄLLA SAMT FÖRMÖGENHET ENLIGT LÄN
 OCH LÄGENHETENS STORLEKSKLASS, MK
 TABLE 7: AVERAGE TAXABLE INCOME OF FARMER AND WIFE BY SOURCE OF INCOME AND PROPERTY BY PROVINCES AND SIZE GROUPS
 OF FARM, MKS

LAFIN LÄÄNI LAPPLANDS LÄN	TILASUURUUSLUOKKA, VILJELYKSESSÄ CLEVAÄ PELTÖHEHTAARIA LÄGENHETENS STORLEKSKLASS, BALKAC ÅKERHEHTAR												YHTEENSÄ SAMMANLAGT				
	2- 4.9		5- 9.9		10-19.9		20-29.9		30-45.9		50-55.9				100-		
	MK	Å	MK	Å	MK	Å	MK	Å	MK	Å	MK	Å			MK	Å	
PUCLISOIDEN VERGNALAISET TULGT YHTEENSÄ MAKARNAS SKATTEPLIKTIGA INKOMSTER SAMMANLAGT																	
VALTICNVEROTUKSESSA VID STATSBESKATTNINGEN.....	49523	100	47478	100	54782	100	71431	100	101854	100					50541	100	
KUNNALLISVEROTUKSESSA VID KOMMUNALBESKATTNINGEN...	45455		47047		54373		70548		101761						50239		
1. PALKKA-, ELÄKE- YM. TULGT YHTEENSÄ																	
LÖNE-, FENSIGN- MM. INKOMSTER SAMMANLAGT.....	39581	80	28733	61	17959	33	13946	20	14455	14					29684	59	
VILJELIJÄ JORDBRUKARE.....	26565	54	19011	40	11151	20	5485	13	6643	7					19728	39	
PUCLISO MÅKA.....	13016	26	9722	20	6847	13	4456	6	7817	8					10156	20	
1.1. PALKKATULGT																	
LÖNEINKOMSTER.....	22666	46	16156	34	11596	21	10070	14	6566	8					17285	34	
VILJELIJÄ JORDBRUKARE.....	14201	29	10077	21	6618	12	6746	5	3746	4					10672	21	
PUCLISO MÅKA.....	6464	17	6080	13	4960	9	3323	5	4838	5					6613	13	
1.2. ELÄKE- YM. TULGT																	
PENSIJON- MM. INKOMSTER.....	16915	34	12577	26	6401	12	3876	5	5673	6					12598	25	
VILJELIJÄ JORDBRUKARE.....	12364	25	8535	15	4534	8	2743	4	2854	3					9055	18	
PUCLISO MÅKA.....	4551	9	3643	6	1867	3	1133	2	2579	3					3543	7	
2. MAATILATALCUDEN TULGT GÄRDSBRUKETS INKOMSTER																	
VALTICNVEROTUKSESSA VID STATSBESKATTNINGEN.....	5739	12	15114	32	32052	59	52013	73	81537	60					16582	33	
MAATILATALCUDEN ANSICTLIC GÄRDSBRUKETS FÖRVÄRVS- INKOMST.....	2926	6	11078	23	26780	45	45882	64	72404	71					12614	25	
MAATILATALCUDEN MULT TULGT ÖVRIGA INKOMSTER AV GÄRDS- BRUKET.....	588	1	633	1	952	2	1604	1	2892	3					718	1	
METSÄTALCUDEN ANSICTLIC SKOGSBRUKETS FÖRVÄRVS- INKOMST.....	1104	2	1700	4	2120	4	2422	3	2357	2					1603	3	
METSÄTALCUDEN MULT TULGT ÖVRIGA INKOMSTER AV SKOGS- BRUKET.....	1105	2	1702	4	2155	4	2466	3	2542	2					1613	3	
METSÄTALCUDEN PUHLAS TULGT SKOGSBRUKETS NETTIOINKOMST. KUNNALLISVEROTUKSESSA VID KOMMUNALBESKATTNINGEN...	2225	4	3403	7	4320	8	5127	7	6640	7					3250	6	
5519		14685		31349		51562		81774						16165			
3. KIINTEISTÖ-, LIIKE-, AMMATTI-, VARALLISUUS- YM. TULGT FASTIGHETS-, AFFÄRS-, YRKES-, FÖRMÖGENHETS- MM. INKOMSTER																	
VALTICNVEROTUKSESSA VID STATSBESKATTNINGEN.....	4337		3716		4760		5463		5456						4172		
KUNNALLISVEROTUKSESSA VID KOMMUNALBESKATTNINGEN...	4465		3734		5130		5440		5527						4293		
PUCLISOIDEN VEROTETTAVAT TULGT YHTEENSÄ MAKARNAS BESKATTNINGSBARA INKOMSTER SAMMANLAGT																	
VALTICNVEROTUKSESSA VID STATSBESKATTNINGEN.....	27502		26782		34664		47060		74942						29380		
KUNNALLISVEROTUKSESSA VID KOMMUNALBESKATTNINGEN...	32906		33252		44242		61195		85364						36340		
MAATILATALCUDEN VARAT GÄRDSBRUKETS TILGÅNGAR.....	36714	37	85985	56	166139	65	257479	71	292640	70					51576	56	
OMA ÅSUNTIC, NETTIVEROTUSÄRVC EGEN BOSTAL, NETTIOBESKATTNINGS- VÄRDE.....	24574	25	35375	23	46453	18	61198	15	73847	18					34745	21	
PUCLISOIDEN VERGNALAISET VARAT YHTEENSÄ MAKARNAS SKATTEPLIKTIGA TILGÅNGAR SAMMANLAGT.....	100316	100	152742	100	254800	100	418982	100	419530	100					163180	100	
MAATILATALCUTEEN KMGISTUVAT VELAT GÄRDSBRUKETS SKULDER.....	11433	33	52096	75	134185	68	319556	92	251024	86					42262	76	
VELAT YHTEENSÄ SKULDER SAMMANLAGT.....	34653	100	69731	100	153057	100	347667	100	291687	100					82437	100	
PUCLISOIDEN VERGOTTAVAT VARALLISUUS YHTEENSÄ MAKARNAS BESKATTNINGSBARA FÖRMÖGENHET SAMMANLAGT.....	66418		88665		111925		119017		174372						87601		

TALUKKO 7A: MAATALOUDESTA TULOA SAANEIDEN LUONNOLLISTEN HENKILÖIDEN TULOT, VÄHENYKSET JA VEROT TULOLUKKITTAIN
 TABELL 7A: INKOMSTER, AVDRAG OCH SKATTER ENLIGT INKOMSTKLASS FÖR DE FYSISKA PERSONER, SOM FÅTT INKOMSTER FRÅN LANTBRUKET
 TABLE 7A: INCOME, DEDUCTIONS AND TAXES BY SIZE OF INCOME FOR INDIVIDUALS, WHICH GOT INCOMES FROM AGRICULTURE

RAHAMÄÄRÄT - PENGAR I, 1000 MK		TULOLUKKA - INKOMSTKLASS				
TULOT, VÄHENYKSET JA VEROT INKOMSTER, AVDRAG OCH SKATTER		YHTEENSÄ SUMMA	10- 2999	3000- 5999	6000- 9999	10000- 14999
TULOSAAJIEN LUKU ANTAL INKOMSTTAGARE		284851	8651	9665	12948	18163
ALAIKAISTEN LASTEN LUKU ANTAL MINDERÅRIGA BARN		103799	283	605	1792	3320
TULOT VALTION- JA KUNNALLISVEROTUKSESSA INKOMSTER VID STATS- OCH KOMMUNALBESKATTNINGEN						
VALTIONVEFCN ALAISET TULOT YHTEENSÄ VIC STATSBEKATTNINGEN SKATTEPLIKTIGA INKOMSTER SAMMANLAGT ..		11004353	13633	43498	103756	228259
KUNNALLISVERON ALAISET TULOT YHTEENSÄ VID KOMMUNALBESKATTN. SKATTEPLIKTIGA INKOMSTER SAMMANLAGT ..		10962533	12652	35980	79770	172348
1 TYÖTULOT						
ARBETSINKOMSTER		2461784	236	1664	5544	14159
1 RAHAFALKKA PENNINGLÖN		2188114	105	926	3330	8699
2 LUONTOISECUT NATURAFÖRMÄNER		18485	0	4	38	70
3 MUUT FALKKATULOT ANDRA LÖNEINKOMSTER		242715	106	691	2445	5186
4 PALVELURAHAT, TICIMITSKIRJAIN LUNASTUKSET YMS. BETJÄNINGSAVGIFTER, EXPEDITIONSLÖSEN O.A. DYL.		8024	6	17	76	116
5 HANKINTATYÖN ARVO PETSÄTALOUDESTA VÄRDET AV LEVERANSARBETE I SKEGSBRUKET		4360	7	20	46	75
2 SAIRAUSVAKUUTUSLAIN MUKAISET PÄIVÄ- JA ÄITIYSRAHAT EAG- OCH MODERSKAPSPENNINGAR ENLIGT SJUKFÖRSÄKRINGSLAGEN..						
		123050	64	472	1635	4341
3 ELÄKETULOT						
PENSIONSINKOMSTER		1352413	65	1147	6152	28511
1 TYÖ-, VIRKA- JA YRITTÄJÄELÄKKEET ARRETS-, TJÄNSTE- OCH FÖRETAGARPENSIGNER		701051	28	415	2015	7585
2 TAPATURMA- JA LIIKENEVÄKUUTUSELÄKKEET OLYCKSFALL- OCH TRAFIKFÖRSÄKRINGS-PENSIONER.....		36556	6	133	352	1145
3 KANSANELÄKKEET - FOLK-PENSIONER		610471	33	564	3639	19066
4 MUUT ELÄKKEET - ANDRA PENSIGNER		4306	0	21	146	307
4 MAATILATALOUCEN TULOT INKOMSTER AV GÄRDSBRUK						
A VALTIONVEROTUKSESSA VID STATSBEKATTNINGEN						
1 ANSIOITULU MAATILATALOUDESTA FÖRVÄRVSINKOMST AV GÄRDSBRUK		4713304	2258	11150	35467	104710
2 METSÄTALOUCCN PLHCAS TUUITO NETTINKOMST AV SKEGSBRUK		1263953	4550	16830	31006	47907
SIITÄ MAATILAPETSÄTALOUCCN ANSIOITULU CÄR AV FÖRVÄRVSINKOMST AV GÄRDENS SKEGSBRUK		433142	740	3517	5782	19871
3 MAATILATALOUCEN MUU TUUITO ANNAN INKOMST AV GÄRDSBRUK		558253	5375	9705	13135	16795
B KUNNALLISVEROTUKSESSA VID KOMMUNALBESKATTNINGEN						
		6247254	10865	29343	55667	113582
5 LIIKETULOT INKOMSTER AV RÖRELSE						
A VALTIONVEROTUKSESSA VID STATSBEKATTNINGEN						
1 ANSIOITULU LIIKKEESTÄ FÖRVÄRVSINKOMST AV RÖRELSE		103475	2	12	151	466
2 MUU LIIKETULU ANNAN INKOMST AV RÖRELSE		22755	0	5	2	31
B KUNNALLISVEROTUKSESSA VID KOMMUNALBESKATTNINGEN						
		135640	57	10	165	389

15000- 19999	20000- 24999	25000- 29999	30000- 34999	35000- 39999	40000- 49999	50000- 59999	60000- 99999	100000-	TULGATICMAT UTAN IAKHSTER
26310	31126	27755	23402	19306	31220	24736	39253	10632	1642
4815	6200	7264	7644	7540	13866	12694	28466	9185	105
465084	699613	761234	758733	723014	1357274	1354212	2522094	1533549	0
386871	623493	703571	723025	704817	1400361	1308944	3146252	1663789	660
25014	36421	49098	61844	72377	215360	337739	1140325	499465	2134
15475	22567	32858	44851	55103	181819	308254	1072582	439126	1615
185	282	235	288	316	860	1017	4315	10852	7
9002	12725	15534	16046	16364	31213	27283	59464	46336	300
179	229	307	381	402	776	868	2626	2618	23
158	222	169	278	167	655	305	553	1114	183
6808	8307	10274	10591	10305	19649	16022	27251	6572	111
140102	232928	206943	156469	115256	160398	54760	137012	71137	1449
30308	74426	53867	82437	66527	104369	66797	106256	64187	1024
1772	2517	2904	2669	2974	5327	4604	8866	2575	162
107616	155522	109700	70725	45086	50301	22654	21315	3788	262
400	442	473	347	295	425	296	568	588	0
274335	401811	473004	506123	500441	949940	851526	1461066	750655	61265
190131	281596	346522	387343	392787	751398	669156	1080416	402771	32857
65972	53580	102774	58172	65705	162446	132100	271536	133277	13452
32059	45045	46397	42528	36773	61972	44529	68454	20711	360
20250	26239	23320	20550	17950	35910	30275	109121	214597	14975
156347	316534	403915	458352	467976	922256	778402	1604255	825605	59747
1264	2097	3045	3588	4415	11308	12700	32237	53536	561
1248	2084	2956	3534	4317	11058	12303	30177	34496	665
16	10	94	49	58	251	395	2053	19435	312
802	1703	2856	3344	4567	12469	13730	38732	55697	875

TAULUKKI 7A: (JATK.)

TABELL 7A: (FORTS.)

TABLE 7A: (CONT.)

RAHAMÄÄRÄT - PENGAR I, 1000 MK		TULLUKKA - INKOMSTKLASS				
TULUT, VÄRDENYKSET JA VERGT INKOMSTER, AVDRAG OCH SKATTER		YHTEENSÄ SUMMA	10- 2999	3000- 5999	6000- 9999	10000- 14999
6 AMMATITULOJ INKOMSTER AV YRKE						
A VALTIONVEROTUKSESSA VID STATSBEKATTNINGEN						
	212594	€	77	461	1142	
1 ANSIOITULO AMMATISTA - FÖRVÄRVSINKOMST AV YRKE						
	198222	€	63	412	1030	
2 MUU TULO AMMATISTA - ANNAN INKOMST AV YRKE						
	14375	1	13	50	111	
B KUNNALLISVEROTUKSESSA VID KOMMUNALBEKATTNINGEN						
	210729	€	67	416	596	
7 KIINTEISTÖTULOJ INKOMSTER AV FASTIGHET						
A VALTIONVEROTUKSESSA VID STATSBEKATTNINGEN						
	27060	€	170	256	515	
B KUNNALLISVEROTUKSESSA VID KOMMUNALBEKATTNINGEN						
	22696	€	173	260	467	
8 ASUNTO- JA VUOKRATULOJ BOSTADS- OCH HYRESINKOMSTER						
	45478	€	190	504	1016	
1A ASUNTOTULOJ VALTIONVEROTUKSESSA INKOMSTER AV BOSTAD VID STATSBEKATTNINGEN						
	12196	€	72	105	231	
1B ASUNTOTULOJ KUNNALLISVEROTUKSESSA INKOMSTER AV BOSTAD VID KOMMUNALBEKATTNINGEN						
	26800	€	415	453	722	
2 VUOKRATULOJ HYRESINKOMSTER						
	33223	€	116	392	782	
9 PÄISILLISUOT INKOMSTER AV FÖRMOGENHET						
	70149	€	245	590	1127	
1 KORKITULOJ RÄNTEINKOMSTER						
	20319	€	91	169	394	
2 OSINGET DIVIDENDER						
	49726	€	145	396	723	
10 TULUT YFTYMÄSTÄ INKOMSTER FRÅN SAMMANSLUTNING						
A VALTIONVEROTUKSESSA VID STATSBEKATTNINGEN						
	98279	€	341	980	1776	
1 ANSIOITULO - FÖRVÄRVSINKOMST						
	39223	€	16	77	122	
2 MUU TULO - ANNAN INKOMST						
	59042	€	325	500	1657	
B KUNNALLISVEROTUKSESSA VID KOMMUNALBEKATTNINGEN						
	74549	€	252	750	1202	
11 TULOT UTKOMMILTA INKOMSTER FRÅN UTLANDET						
	5426	€	0	36	81	
12 MUUT TULOT ÖVRIGA INKOMSTER						
A VALTIONVEROTUKSESSA VID STATSBEKATTNINGEN						
	18608	€	26	66	187	
B KUNNALLISVEROTUKSESSA VID KOMMUNALBEKATTNINGEN						
	268634	€	2049	3242	6035	
VÄRDENYKSET VALTION- JA KUNNALLISVEROTUKSESSA AVDRAGEN VID STATS- OCH KOMMUNALBEKATTNINGEN						
	781383	€	1681	4001	6657	16700
1 KORTT JA INDEKSIFÖRMÖJNINGAR RÄNTOR OCH INDEXFÖRMÖJNINGAR						
	138099	€	574	1157	2113	
1 VAKTUISESTA ASUNNGSTA - FÖR STADIGVARANDE BOSTAD ...						
	97636	€	359	771	1466	
2 ANSIOITIMINNASTA - FÖR FÖRVÄRVSVERKSAMHET						
	4695	€	6	31	33	
3 MUUSTA - FÖR ANNAT						
	36330	€	207	346	614	

15000- 19999	20000- 24999	25000- 29999	30000- 34999	35000- 39999	40000- 49999	50000- 59999	60000- 69999	70000- 79999	80000- 89999	TULGATIMAT UTAA IAKMSTER
2174	3492	5096	6461	7682	16242	21097	71266	74672	704	
2032	3323	4667	6278	7476	18033	20492	70566	62661	563	
143	169	223	184	207	212	405	698	11618	141	
2023	3140	4749	6215	7283	18154	20606	72260	73510	762	
830	803	1033	1146	1022	2284	2169	5635	10783	146	
671	686	895	868	845	2092	1874	5100	8526	152	
1193	1999	2198	2395	2170	4097	4105	10378	15037	150	
289	417	492	610	591	1179	1248	3471	3420	35	
1052	1470	1616	1682	1566	3068	2806	6883	4531	129	
907	1570	1698	1776	1583	2921	2846	6895	11604	116	
1936	2805	3477	3872	3952	7926	6936	19408	20280	1936	
677	982	1289	1315	1465	2694	2572	5202	3098	333	
1257	1808	2171	2535	2460	5231	4358	10201	17179	1267	
2516	3747	4420	4689	5432	10223	10288	27851	24663	1093	
378	551	755	1012	1571	3599	4409	14179	12909	65	
2146	3199	3660	3676	3862	6660	5872	13665	12354	1006	
1782	2649	3174	3461	4186	7745	7647	21511	19988	951	
61	199	297	596	322	593	936	1633	713	29	
307	314	654	497	521	1015	1995	4339	8996	85	
9367	14771	14681	14128	14683	27716	24991	69083	65671	1938	
26341	41121	46428	47531	49986	92926	98172	249304	99922	813	
3123	4410	5399	5771	5620	12333	15317	49692	32193	144	
2198	3149	3696	4008	3933	8902	11124	36243	20940	80	
96	27	104	102	90	190	182	911	2986	9	
903	1220	1948	1667	1627	3232	4029	12949	6268	96	

TAULUKKO 7A: (JATK.)

TABELL 7A: (FORTS.)

TABLE 7A: (CONT.)

RAHAMÄÄRÄT - PENGAR I, 1000 MK		TULOLUOKKA - INKOMSTLASS				
TULOT, VÄHENNYKSET JA VEROT INKOMSTER, AVDRAG OCH SKATTER		YHTEENSÄ SUMMA	10- 2999	3000- 5999	6000- 9999	10000- 14999
2	MATKAKULUT RESEKOSTNADER	95343	8	19	54	240
3	TULONPANKKIMISKUSTANNUKSET KOSTNADER FÖR INKOMSTENS FÖRÄRVANDE	68935	10	45	176	489
4	TULONPANKKIMISVÄHENNYS AVDRAG FÖR INKOMSTENS FÖRÄRVANDE	82410	64	373	1033	2059
5	KENKIVAKUUTUSMAKSUT PREMIER FÖR LIVSFÖRSÄKRING	36619	31	95	343	755
6	ELÄKEYAKUUTUSMAKSUT PENSJONSFÖRSÄKRINGSPREMIER	122841	171	661	1805	3525
7	SAIRAUSKULUT SJKKOSTNADER	147872	718	1320	2441	4674
8	TOISTILVAISUUSAVUSTUS PERIODISKT BIDRAG	844	4	0	1	9
9	VERONMAKSUKYVYN ALENTAMISVÄHENNYS AVDRAG PÅ GRUND AV NEDSATT SKATTEBETALNINGSFÖRMÅGA	10843	70	141	287	634
10	OMAISLUSTLÖCVÄHENNYS FÖRMÖGENHETSINKOMSTAVDRAG	75822	224	670	1310	2112
11	VARALLISUUSVERON VÄHENNYS TULESTA FÖRMÖGENHETSSKATTENS AVDRAGANDE FRÅN INKOMSTEN	1353	3	4	4	5
12	HUOLITKONTTORITALLEILUSTEN KORGISTA TEHTÄVÄ VÄHENNYS AVDRAG FRÅN RÄNTA PÅ DEPOSITIÖN I INTRESSEKONTOR	109	0	0	1	0
VÄHENNYKSET VAIN VALTICNVEROTUKSESSA AVDRAGEN ENDAST VID STATSBEKATTNINGEN		2461647	2071	8367	29551	87862
1	TULOLÄHTEN TÄFFIC FÖRÄRVSKÄLLANS FÖRLUST	23546	558	545	708	1543
2	KULUTUSVÄHENNYS UTBILDNINGSAVDRAG	13296	16	33	79	232
3	TYÖTULOVÄHENNYS ARBETSINKOMSTAVDRAG	1797106	812	4366	15520	42562
4	YLIMÄÄRÄINEN TYÖTULOVÄHENNYS EXTRA ARBETSINKOMSTAVDRAG	174536	157	996	3387	8482
5	PALKKAVÄHENNYS LÖNEAVDRAG	20642	0	0	2	53
6	ELÄKETULOVÄHENNYS VALTICNVEROTUKSESSA PENSJONSinkomstAVDRAG VID STATSBEKATTNINGEN	315340	70	1025	5832	27462
7	PLULISOVÄHENNYS AVDRAG FÖR MAKE/MAKA	99528	390	1255	3575	6670
8	YKSINPUOLTAJAVÄHENNYS ENSAMFÖRSÖRJARAVDRAG	10229	13	79	161	379
9	MLUT VÄHENNYKSET ÖVRIGA AVDRAG	6534	40	57	220	429
VÄHENNYKSET VAIN KUNNALLISVEROTUKSESSA AVDRAGEN ENDAST VID KOMMUNALBEKATTNINGEN		922773	2064	8155	14970	44626
1	ELÄTUSVELVOLLISLUSVÄHENNYS UNDERFÄLLNINGSSKYLDIGHETS AVDRAG	3406	14	35	35	74
2	OPISKELIJAVÄHENNYS STUDIEAVDRAG	1889	75	173	335	263
3	INVALIDIVÄHENNYS INVALIDAVDRAG	97231	161	622	1575	3734
4	ELÄKETULOVÄHENNYS KUNNALLISVEROTUKSESSA PENSJONSinkomstAVDRAG VID KOMMUNALBEKATTNINGEN	571503	70	1023	5815	27291
5	YKSINPUOLTAJAVÄHENNYS ENSAMFÖRSÖRJARAVDRAG	4743	88	152	204	298
6	LAPSIVÄHENNYS BARNAVDRAG	136922	148	467	1864	3688
7	PERLIVÄHENNYS GRUNDAVDRAG	91269	1407	5337	4751	8540
8	AHVENANMAAN ERIKOISVÄHENNYKSET SPECIELLA AVDRAG FÖR ÅLAND	8918	21	195	57	167
9	MLUT VÄHENNYKSET ÖVRIGA AVDRAG	6521	55	128	295	473

15000- 19999	20000- 24999	25000- 29999	30000- 34999	35000- 39999	40000- 49999	50000- 59999	60000- 99999	100000-	TULOGICMAI UTAN INKCMSTER
568	840	1408	1895	2354	8298	15915	52100	11504	76
937	1465	2032	2833	3336	8381	10593	30266	6234	32
3187	4266	4979	5236	5111	10928	11803	26419	6550	0
1151	1678	2037	2314	2347	4760	4660	11703	4714	31
5367	7552	8877	9461	9367	17812	15062	29144	13516	115
9867	14468	14511	12567	11244	18751	15266	30536	10795	114
9	7	11	22	12	15	34	100	532	86
1054	1789	1780	1281	557	1149	660	507	142	10
3065	4617	5430	5735	5563	10527	8852	18256	9206	155
16	3	6	7	5	5	10	45	1195	41
0	2	1	0	7	9	9	40	40	0
232754	300540	252492	204420	185357	329522	271461	432607	123672	71
891	794	634	604	855	1762	1163	5131	8323	35
390	661	527	598	543	1875	1706	4003	1416	19
98338	151185	165253	165370	157905	284675	234178	375521	101421	0
14511	19415	20570	19273	17197	27522	21807	18795	2622	0
160	273	393	513	616	1505	3035	10360	3312	0
107359	114390	51749	7411	26	10	0	0	0	0
10012	12326	11721	8897	6650	9389	7500	15716	5023	0
580	690	871	788	729	1581	1211	2417	730	0
448	725	823	467	416	602	449	782	641	15
166666	243514	153438	78036	43718	50165	34660	59584	18596	161
116	172	158	129	190	329	427	1191	526	4
188	183	130	85	76	114	101	141	15	6
9558	16599	15902	12305	8604	11753	6517	7994	1607	0
133493	194374	118746	49859	20117	12251	4795	3265	158	0
226	316	367	322	294	631	486	556	299	0
5812	7673	9220	9712	9680	16383	17250	39608	13061	136
16401	23163	7793	4760	3638	5092	3834	2469	64	0
275	230	368	231	333	739	816	3150	2196	0
503	817	767	466	355	788	444	819	507	36

TALLUKKO 7A: (JATK.)

TABELL 7A: (FORTS.)

TABLE 7A: (CONT.)

RAHAMÄRAT - PENGAR I, 1000 MK	TULLLUKKA - INKOMSTKLASS				
TULCT, VÄHÄNNYKSET JA VEROT INKOMSTER, AVDRAG OCH SKATTER	YHTEENSA SUMMA	10- 2555	3000- 5959	6000- 5555	16000- 14559
VÄHÄNNYKSET VALTIONVEROTUKSESSA YHTEENSÄ AVDRAGEN VID STATSBESKATTNINGEN SAMMANLAGT	3207407	3756	12353	38337	164340
VÄHÄNNYKSET KUNNALLISVEROTUKSESSA YHTEENSÄ AVDRAGEN VID KOMMUNALBESKATTNINGEN SAMMANLAGT	1670678	3755	12245	25784	61163
VALTIONVEROTUKSESSA VERTETTAVA TULC VID STATSBESKATTNINGEN BESKATTNINGSBAR INKOMST	7820753	10241	31791	66654	128178
KUNNALLISVEROTUKSESSA VERTETTAVA TULC VID KOMMUNALBESKATTNINGEN BESKATTNINGSBAR INKOMST	5164064	9267	23986	55308	110103
VEROALAISET VARAT SKATTEPLIKTIGA TILLGÅNGAR	35027520	222118	450665	808666	1309236
VELÄT JA VELVOITTEET GÄLD OCH FÖRPLIKTELSER	14161465	30165	55642	246777	449427
VERTETTAVA VARALLISLUS BESKATTNINGSBAR FORMÖGENHETER	25951661	153345	362533	591552	509161
PUOLISO- JA LAPSIVÄHÄNNYKSET MAKE/MAKA- OCH BARNAVDRAG	2208887	4953	13213	34465	69390
VÄHÄNNYKSET VALTION TULCVERGSTA AVDRAGEN FRÅN STATSSKATTEN	115233	408	772	1711	3426
1 INVALIDIVÄHÄNNYS INVALIDAVDRAG	30633	323	513	763	1513
2 PUOLTAJAVÄHÄNNYS FÖRSÖRJARAVDRAG	81255	115	293	1044	2151
3 VÄHÄNNYSTEN SIIRTO PUOLISOICEN KESKEN ÖVERFÖRING AV AVDRAG MELLAN MAKAR	3772	0	-1	-3	-37
4 ELÄTUSVELVOLLISUUSVÄHÄNNYS UNDERFÄLLNINGSSKYLDIGHETS AVDRAG	881	3	5	13	20
VALTIONVEROT YHTEENSÄ STATSSKATTER SAMMANLAGT	1082550	44	293	473	783
1 TULCVERG INKOMSTSKATT	1027552	25	252	358	463
2 VARALLISUUSVERC FÖRMÖGENHETSSKATT	52170	16	34	101	298
3 VERONKORTUS SKATTEFÖRHÖJNING	2167	0	0	0	0
KUNNALLISVERC KOMMUNALSKATT	1517106	1560	4027	8946	18492
KIRKOLLISVERC KYRKOSKATT	130486	63	329	775	1606
KANSANELÄKÄVAKUUTUSMAKSU FOLKFENSIONS AVGIFT	123445	5	24	343	1195
SAIRALSIVAKUUTUSMAKSU SJUKFÖRSÄKRINGS AVGIFT	87044	5	10	188	731
METSÄNHÖITOMAKSU SKOGSVÄRDS AVGIFT	54199	116	740	1338	1560
VEROT JA VERGALUONTEISET MAKSUT YHTEENSÄ SKATTER OCH AVGIFTER AV SKATTENATUR SAMMANLAGT	2995057	1515	5511	12132	24796
VALTIONVERCEN ALAISET TULCT MIINUS VEROT VID STATSBESKATTN. SKATTEPLIKTIGA INKOMSTER MINUS SKATTER ..	8009457	11716	37992	91627	203466

15000- 15599	20000- 24599	25000- 25599	30000- 34599	35000- 39599	40000- 49599	50000- 59999	60000- 99999	100000-	TULOTICMAT UTAN IAKEMSTER
260637	340974	298443	250697	229654	418384	363750	666151	219731	0
196644	283998	198954	124379	88306	139153	127066	293314	115509	0
207215	356548	460897	506117	451743	576496	988450	2253215	1309403	33105
189213	334835	457253	591038	608022	1244198	1165035	2803363	1500658	33797
1851058	2524175	2795484	2798861	2656075	4565645	4289551	9104668	5170552	81162
627818	789760	854333	953777	551566	1849650	1674405	3557570	2023280	17329
1289150	1800116	1973153	1915262	1767065	3242226	2733625	5771154	3259060	146247
138428	195048	208872	196306	170632	290863	240840	489217	155298	1302
6777	9621	10261	10185	8985	15207	12670	26666	8478	44
3621	5532	4693	3464	2452	3211	1764	2117	462	5
3310	4558	5593	5931	5640	11031	10207	23459	7725	36
-108	-195	79	795	685	914	612	650	184	1
33	46	41	40	52	91	108	252	132	1
1620	4011	9194	19279	28767	88137	127031	405461	393683	3574
1153	3295	7576	17669	26856	83388	122043	390036	371669	2765
455	656	1195	1555	1850	4583	4767	14772	21053	755
0	2	4	11	33	127	198	638	1148	6
31810	56309	83504	99044	101983	208015	194113	463425	243611	2265
2777	4910	7259	8614	8856	18094	16839	39754	20353	185
2422	3917	5250	6307	6546	15610	16227	42150	22510	133
1555	3016	4653	5606	5755	11537	11261	27364	14614	105
2716	4010	4454	4343	3520	7178	5769	11752	5362	541
42897	76162	114323	143182	156291	348974	371213	989928	700959	6814
422182	623436	646537	615562	566714	1048310	982598	1932164	833001	-6648

TAULUKKO 7B: METSÄTALOUDESTA, MUTTA EI MAATALOUDESTA, TULOA SAANEIDEN LUONNOLLISTEN HENKILÖIDEN TULOT, VÄHENNYKSET JA VEROT TULOLUOKITTAIN
TABELL 7B: INKOMSTER, AVDRAG OCH SKATTER ENLIGT INKOMSTKLASS FÖR DE FYSISKA PERSONER, SOM FÅTT INKOMSTER FRÅN SKOGSBRUKET, MEN ICKE FRÅN LANTBRUKET
TABLE 7B: INCOME, DEDUCTIONS AND TAXES BY SIZE OF INCOME FOR INDIVIDUALS, WHICH GOT INCOMES FROM FORESTRY, BUT NOT FROM AGRICULTURE

RAHAMÄÄRÄT - PENGAR I, 1000 MK	TULOLUOKKA - INKOMSTKLASS				
TULOT, VÄHENNYKSET JA VEROT INKOMSTER, AVDRAG OCH SKATTER	YHTEENSÄ SUMMA	10- 2999	3000- 5999	6000- 9999	10000- 14999
TULONSAAJIEN LUKU ANTAL INKOMSTTAGARE	134978	24081	8658	7510	10200
ALAIKÄISTEN LASTEN LUKU ANTAL MINDERÅRIGA BARN	29624	833	697	481	857
TULOT VALTION- JA KUNNALLISVEROTUKSESSA INKOMSTER VID STATS- OCH KOMMUNALBESKATTNINGEN					
VALTIONVERON ALAISET TULOT YHTEENSÄ VID STATSBEKATTNINGEN SKATTEPLIKTIGA INKOMSTER SAMMANLAGT ..	3915024	26217	37768	59935	129890
KUNNALLISVERON ALAISET TULOT YHTEENSÄ VID KOMMUNALBEKATTNINGEN SKATTEPLIKTIGA INKOMSTER SAMMANLAGT ..	3940361	27056	36561	58112	125535
1 TYÖTULOT ARBETSINKOMSTER	1978309	627	2873	6799	12343
1 RAHAFALKKA PENNINGLÖN	1879740	447	1982	4571	10033
2 LUONTISEDUT NATURAFÖRMÅNER	14557	3	8	55	92
3 MUUT FALKKATULOT ANDRA LÖNEINKOMSTER	72968	330	810	1545	1564
4 PALVELURAHAT, TOIMITUSKIRJAIN LUONASTUKSET YMS. BETJÄNINGSAVGIFTER, EXPEDITIONSLÖSEN O.A. DYL.	5554	21	42	83	84
5 HANKINTATYÖN ARVO METSÄTALOUDESTA VÄRDET AV LEVERANSARBETE I SKOGSBRUKET	5452	6	17	142	179
2 SAIRAUSSIVUUTUSLAIN MUKAISET PÄIVÄ- JA MITIYSRAHAT DAG- OCH MODERSKAPSPENNINGAR ENLIGT SJUKFÖRSÄKRINGSLAGEN...	44024	255	747	1691	2437
3 ELÄKETULOT PENSIONSINKOMSTER	991795	412	3396	16542	74946
1 TYÖ-, VIRKA- JA YRITTÄJÄELÄKKEET ARBETS-, TJÄNSTE- OCH FÖRETAGARPENSIONER	508352	164	1137	3833	14127
2 TAPATURMA- JA LIIKENNEVAKUTUSELÄKKEET CLYCKSFALL- OCH TRAFIKFÖRSÄKRINGSPENSIONER	10522	42	121	274	425
3 KANSANELÄKKEET - FOLKPENSIONER	468256	192	1682	11871	59789
4 MUUT ELÄKKEET - ANDRA PENSIONER	4160	5	245	955	597
4 MAATILATALOUDEN TULOT INKOMSTER AV GÅRDSBRUK					
A VALTIOVEROTUKSESSA VID STATSBEKATTNINGEN	450859	24017	28559	30443	34269
1 ANSIOITULON MAATILATALOUDEN FÖRVARVSINKOMST AV GÅRDSBRUK	0	0	0	0	0
2 METSÄTALOUDEN PUHDAS TUOTTO NETTINKOMST AV SKOGSBRUK	450859	24017	28559	30443	34269
SIITÄ MAATILAMETSÄTALOUDEN ANSIOITULON GARAV FÖRVARVSINKOMST AV GÅRDENS SKOGSBRUK	127565	2124	3687	6076	9738
3 MAATILATALOUDEN MUUT TUOTTO ANNAN INKOMST AV GÅRDSBRUK	0	0	0	0	0
B KUNNALLISVEROTUKSESSA VID KOMMUNALBEKATTNINGEN	397080	21466	25566	26384	27406
5 LIIKETULOT INKOMSTER AV RÖRELSE					
A VALTIOVEROTUKSESSA VID STATSBEKATTNINGEN	150768	11	74	352	925
1 ANSIOITULON LIIKKEESTÄ FÖRVARVSINKOMST AV RÖRELSE	118199	11	73	347	910
2 MUUT LIIKETULON ANNAN INKOMST AV RÖRELSE	32517	0	0	5	14
B KUNNALLISVEROTUKSESSA VID KOMMUNALBEKATTNINGEN	152755	135	251	306	664

15000- 15555	20000- 24555	25000- 29555	30000- 34555	35000- 39555	40000- 49555	50000- 55555	60000- 99555	100000-	TULGTTIMAT UTAA IAKCMSTER
16537	12197	7181	4884	4160	8589	8568	15541	3555	2877
553	1067	1165	1129	1197	2678	4133	10775	3232	23
290503	271491	156228	157975	156041	386858	470659	1150653	580606	0
285811	274938	199815	159531	157015	388049	474063	1163506	585832	535
19195	25623	31560	44262	64660	228993	345285	872047	321701	1537
16019	22062	28102	40295	60730	221275	337197	844217	291424	1006
176	150	161	191	187	630	1108	4464	7221	11
2489	2873	3212	2787	3246	5817	5851	20569	21317	96
125	182	156	297	258	453	546	1673	1360	68
365	343	321	701	441	603	577	933	271	351
2261	2573	2435	3027	3780	7400	5608	8773	2536	57
215516	185946	115627	71035	52005	80307	50353	83305	41285	720
38513	64963	65210	50610	41258	68530	44328	76068	38816	395
844	818	693	438	300	1501	1511	2315	855	133
175281	119758	49415	19547	9901	10046	4305	4612	1414	155
454	363	285	249	132	236	191	304	140	0
45613	45975	32896	22563	16717	30662	27365	60416	32782	18218
0	0	0	0	0	0	0	0	0	0
45613	45975	32896	22563	16717	30662	27365	60416	32782	18218
16989	18074	12443	7769	5456	5798	9035	19456	6705	141
0	0	0	0	0	0	0	0	0	0
35706	43457	31739	21557	15632	27187	23944	53215	26379	17382
1703	2704	3538	5293	5685	12515	14229	34634	66516	2121
1678	2655	3850	5128	5535	12155	13531	32645	37622	1607
26	43	90	167	151	321	300	1551	28855	514
1493	2253	3378	5066	5326	12308	14156	37856	67564	1953

TAULUKKO 7E: (JATK.)

TABELL 7B: (FCRTS.)

TABLE 7B: (CONT.)

RAHAMÄÄRÄT - PENGAR I, 1000 MK		TULLLUKKA - INKPSTKLASS				
TULUT, VÄHENNYKSET JA VERGT INKOMSTER, AVDRAG OCH SKATTER		YHTEENSÄ SUMMA	10- 2995	3000- 5999	6000- 9999	10000- 14999
6 AMMATIILLOT INKOMSTER AV YRKE						
A VALTIOVEROTUKSESSA VID STATSBEKATTNINGEN		183651	86	344	1011	1963
1 ANSICHTULO AMMATISTA - FÖRVÄRVSINKOMST AV YRKE		168094	60	276	813	1656
2 MUU TULO AMMATISTA - ANNAN INKOMST AV YRKE		15564	25	66	156	310
B KUNNALLISVEROTUKSESSA VID KOMMUNALBEKATTNINGEN		182638	75	333	566	1780
7 KIINTEISTÖTULUT INKOMSTER AV FASTIGHET						
A VALTIOVEROTUKSESSA VID STATSBEKATTNINGEN		26507	165	514	675	748
B KUNNALLISVEROTUKSESSA VID KOMMUNALBEKATTNINGEN		26255	262	521	636	712
8 ASUNTO- JA VUOKRATULUT BOSTADS- OCH HYRESINKOMSTER		26072	227	393	745	684
1A ASUNTOTULUT VALTIOVEROTUKSESSA INKOMSTER AV BOSTAD VID STATSBEKATTNINGEN		6650	177	201	200	154
1B ASUNTOTULUT KUNNALLISVEROTUKSESSA INKOMSTER AV BOSTAD VID KOMMUNALBEKATTNINGEN		19500	2054	730	616	667
2 VUOKRATULUT HYRESINKOMSTER		19424	47	193	554	732
9 OMAISUUSTULOT INKOMSTER AV FÖRMOGENHET		19583	162	325	485	643
1 KORKEUTULUT RÄNTEINKOMSTER		5181	47	110	183	231
2 OSINGET DIVIDENDER		14292	103	205	285	411
10 TULUT YHTYMÄSTÄ INKOMSTER FRÅN SAMMANSLUTNING						
A VALTIOVEROTUKSESSA VID STATSBEKATTNINGEN		64393	410	793	1023	1316
1 ANSICHTULG - FÖRVÄRVSINKOMST		34310	12	21	115	306
2 MUU TULO - ANNAN INKOMST		30064	356	775	510	1004
B KUNNALLISVEROTUKSESSA VID KOMMUNALBEKATTNINGEN		56560	401	736	605	1104
11 TULUT ULKOMAILTA INKOMSTER FRÅN UTLANDET		6000	16	42	31	111
12 MUUT TULOT ÖVRIGA INKOMSTER						
A VALTIOVEROTUKSESSA VID STATSBEKATTNINGEN		13616	27	46	90	139
B KUNNALLISVEROTUKSESSA VID KOMMUNALBEKATTNINGEN		72334	667	871	1853	2038
VÄHENNYKSET VALTION- JA KUNNALLISVEROTUKSESSA AVDRAGEN VID STATS- OCH KOMMUNALBEKATTNINGEN		382267	2995	3856	5645	7602
1 KOROT JA INDEKSIKOROTUKSET RÄNTOR OCH INDEFÖRHÖJNINGAR		97282	733	686	1172	1287
1 VAKITUISESTA ASUNNOSTA - FÖR STADIGVÄRANDE BOSTAD ...		68350	460	435	790	785
2 ANSIOIDTOIMINNASTA - FÖR FÖRVÄRVSVERKSAMHET		3620	11	14	18	13
3 MUUSTA - FÖR ANNAT		25055	314	227	355	483

15000- 15555	20000- 24999	25000- 25999	30000- 34999	35000- 39999	40000- 45559	50000- 55999	60000- 99999	100000-	TULOTICMAT UTAN INKAMSTER
2816	4052	4705	6342	7141	16100	17740	56644	64079	624
2547	3737	4446	6150	6834	15706	17210	55568	52135	552
268	314	260	193	306	393	525	681	11956	71
2572	3891	4543	6239	6831	16095	18673	57691	63118	425
830	545	870	963	1321	1835	1426	5523	10443	621
774	898	765	1085	1232	1876	1491	5480	9767	734
1144	1222	1113	1024	756	1697	1899	6313	8534	117
180	201	194	150	144	466	588	2034	1690	71
846	594	771	616	626	1378	1719	4840	3246	355
558	1020	525	875	614	1232	1312	4274	6642	46
768	886	752	617	586	1117	995	3806	7592	447
298	325	265	231	165	348	241	814	1479	436
453	556	474	379	410	767	745	2985	6505	10
1713	2358	2437	2712	2562	5745	5477	18082	19176	189
500	827	1184	1458	1980	3536	3546	11691	9053	75
1210	1535	1251	1253	980	2203	1530	6386	10119	110
1358	2047	2174	2521	2705	5335	5143	16183	15668	176
162	365	525	801	636	689	925	1095	187	209
252	365	309	437	514	1024	932	3215	6294	168
4267	5113	4418	2122	2463	4253	5201	15015	23116	697
12769	16061	14278	13587	15491	41165	56068	141365	50619	366
1862	2693	2618	2616	2912	7543	11727	39279	22051	103
1161	1791	1780	1581	2007	5394	8757	28515	14459	87
19	54	19	236	75	182	133	872	2174	0
678	847	803	784	825	1565	2838	9506	5411	15

TAULUKKO 7E: (JATK.)

TABELL 7B: (FORTS.)

TABLE 7B: (CONT.)

TULOT, VÄHENNYKSET JA VEROT INKOMSTER, AVDRAG OCH SKATTER	TULOLUOKKA - INKOMSTKLASS				
	YHTEENSÄ SUMMA	10- 2999	3000- 5999	6000- 9999	10000- 14999
2 MATKAKULUT RESEKOSTNADER	75530	6	25	119	341
3 TULOHANKKIMISKUSTANNUKSET KOSTNADER FÖR INKOMSTENS FÖRVÄRVANDE	52654	36	116	255	452
4 TULOHANKKIMISVÄHENNYS AVDRAG FÖR INKOMSTENS FÖRVÄRVANDE	46900	256	491	814	1122
5 HENKIVAKUUTUSMAKSUT PREMIER FÖR LIVSFÖRSÄKRING	10658	67	91	164	172
6 ELÄKEVAKUUTUSMAKSUT PENSJONSFÖRSÄKRINGSPREMIER	19711	401	505	781	789
7 SAIRAUSKULUT SJKKOSTNADER	52127	947	972	1274	1993
8 TOISTILVAISUUSAVLUSTUS PERIODISKT BIDRAG	510	0	0	3	2
9 VEROPAKSUKYVYN ALENTUKISVÄHENNYS AVDRAG PÅ GRUND AV NEDSATT SKATTEBETALNINGSFÖRMÅGA	4621	86	77	131	218
10 CPAISLUSTULOVÄHENNYS FÖRMÖGENHETSINKOMSTAVDRAG	21105	366	614	1100	1159
11 VARALLISUUSVERGN VÄHENNYS TULOSTA FÖRMÖGENHETSINKOMSTAVDRAG FRÅN INKOMSTEN	635	6	6	1	3
12 HUOLTIKONTTORITALLETUSTEN KERGISTA TEHTÄVÄ VÄHENNYS AVDRAG FRÅN RÄNTA PÅ DEPOSITION I INTRASSEKONTOR	73	0	0	1	0
VÄHENNYKSET VAIN VALTIONVEROTUKSESSA AVDRAGEN ENDAST VID STATSBEKATTNINGEN	1121087	3653	9531	26761	105323
1 TULOLAHTEEN TAPPI FÖRVÄRVSKÄLLANS FÖRLUST	16107	1357	1911	1046	609
2 KULUTUSVÄHENNYS UTBILDNINGSAVDRAG	3663	12	27	44	38
3 TYÖTULOVÄHENNYS ARBETSINKOMSTAVDRAG	618345	855	2616	7945	25215
4 YLIMÄÄRÄINEN TYÖTULOVÄHENNYS EXTRA ARBETSINKOMSTAVDRAG	37425	153	450	534	1579
5 PALKKAVÄHENNYS LÖNEAVDRAG	16894	0	0	13	59
6 ELÄKETULOVÄHENNYS VALTIONVEROTUKSESSA PENSJONSinkomstAVDRAG VID STATSBEKATTNINGEN	362603	365	3310	16729	74388
7 PUOLISOVÄHENNYS AVDRAG FÖR MAKE/MAKA	59656	745	1055	1723	3071
8 YKSINHUOLTAJAVÄHENNYS ENSAMFÖRSÖRJAVDRAG	3575	23	70	115	142
9 MUUT VÄHENNYKSET ÖVRIGA AVDRAG	2066	80	89	153	163
VÄHENNYKSET VAIN KUNNALLISVEROTUKSESSA AVDRAGEN ENDAST VID KOMMUNALBEKATTNINGEN	688654	4120	10663	23992	84193
1 ELÄTUSVELVOLLISUUSVÄHENNYS UNDERFÄLLNINGSSKYLDIGHETS AVDRAG	1518	15	32	51	81
2 OPISKELIJAVÄHENNYS STUDIEAVDRAG	1092	15	120	222	195
3 INVALIDIVÄHENNYS INVALIDAVDRAG	35790	160	446	1056	3229
4 ELÄKETULOVÄHENNYS KUNNALLISVEROTUKSESSA PENSJONSinkomstAVDRAG VID KOMMUNALBEKATTNINGEN	549751	384	3300	16679	74542
5 YKSINHUOLTAJAVÄHENNYS ENSAMFÖRSÖRJAVDRAG	1944	206	146	150	110
6 LAPSI VÄHENNYS BARNAVDRAG	39792	360	456	715	753
7 PERLIVÄHENNYS GRUNDAVDRAG	53445	2742	5365	4914	4668
8 AHVENANMAAN ERIKOISVÄHENNYKSET SPECIELLA AVDRAG FÖR ÅLAND	2610	16	601	30	238
9 MUUT VÄHENNYKSET ÖVRIGA AVDRAG	2352	141	179	170	166

15000- 19999	20000- 24999	25000- 29999	30000- 34999	35000- 39999	40000- 49999	50000- 59999	60000- 99999	100000-	TUJUTKAN UTAN INKAMSTER
584	868	1082	1645	2504	9959	15731	36057	6587	22
686	988	1487	1773	2613	6586	9070	23130	5397	65
1507	1827	1913	2074	2506	6562	8316	15683	3429	0
210	228	274	360	331	595	1524	4506	1784	12
798	887	935	1000	1022	2005	2178	5032	3333	45
5111	6112	4028	2686	2375	4598	5450	12103	4039	39
7	5	5	0	4	15	16	122	231	0
564	856	686	400	260	399	363	502	77	0
1398	1544	1229	1035	917	1675	1676	4900	3211	81
0	0	5	0	1	4	8	53	548	0
1	2	7	2	6	10	11	25	8	0
236010	152215	75534	44962	42011	96044	98962	179732	48229	20
2776	465	586	598	571	716	447	1765	3245	13
54	78	89	113	155	390	528	1604	549	2
64121	59140	42137	33712	33657	76624	62077	150026	38026	0
2213	2603	2732	3042	3244	7296	6311	6183	685	0
132	200	260	371	565	2081	3167	7570	2072	0
159686	81952	23582	2757	7	7	0	0	0	0
6622	7232	5671	4058	3411	6077	5688	11032	3302	5
179	227	244	182	216	546	618	818	195	0
176	263	230	145	195	100	127	124	241	0
225255	178956	74599	26978	10709	9025	9211	20702	6352	37
35	65	86	42	75	215	242	733	236	2
159	106	56	56	22	44	18	64	15	0
7105	7555	4556	2556	1781	2475	1743	2424	682	0
204541	152464	66479	22621	6815	1687	166	72	1	0
108	104	98	68	66	218	246	322	78	0
909	1164	1299	1226	1560	4001	6336	16147	4766	34
16237	17143	1711	139	77	98	80	51	3	0
63	71	63	87	66	192	245	726	410	0
182	266	245	181	206	119	136	196	160	1

TAULUKKO 7E: (JATK.)

TABELL 7B: (FORTS.)

TABLE 7B: (CONT.)

RAHAMÄÄRÄT - PENGAR I, 1000 MK	TULLELLEKKA - INKOMSTKLASS				
TULCT, VÄFENNYKSET JA VEROT INKOMSTER, AVDRAG OCH SKATTER	YHTEENSÄ SUMMA	10- 2955	3000- 5959	6000- 9559	10000- 14959
VÄFENNYKSET VALTIONVEROTUKSESSA YHTEENSÄ AVDRAGEN VID STATSBESKATTNINGEN SAMMANLAGT	1476417	6636	13346	34466	112662
VÄHENNYKSET KUNNALLISVEROTUKSESSA YHTEENSÄ AVDRAGEN VID KOMMUNALBESKATTNINGEN SAMMANLAGT	1045306	7106	15080	25732	91759
VALTIONVEROTUKSESSA VEROTETTAVA TULC VID STATSBESKATTNINGEN BESKATTNINGSBAR INKOMST	2479007	19666	26770	25916	31902
KUNNALLISVEROTUKSESSA VEROTETTAVA TULC VID KOMMUNALBESKATTNINGEN BESKATTNINGSBAR INKOMST	2890183	20607	23184	26583	35555
VERONALAISET VARAT SKATTEPLIKTIGA TILLGÅNGAR	12998198	718215	615930	671792	725677
VELAT JA VELVOITTEET GÄLDE OCH FÖRPLIKTELSEER	3756100	123416	129225	173500	147261
VEROTETTAVA VARALLISLUK BESKATTNINGSBAR FÖRMOGENHET	5602331	578651	482786	506495	567366
PUGLISO- JA LAPSIVÄFENNYKSET MAKE/MAKA- OCH BARNAVDRAG	719232	14154	13892	19866	32929
VÄFENNYKSET VALTION TULCVERGSTA AVDRAGEN FRÅN STATSSKATTEN	43270	756	675	1046	2468
1 INVALIDIVÄHENNYKSET INVALIDAVDRAG	19470	575	510	842	2446
2 HUOLTAJAVÄHENNYKSET FÖRSÖRJARAVDRAG	23533	235	276	437	496
3 VÄHEÄNYSTEN SIIRTO PÄLÄISICEN KESKEN ÖVERFÖRING AV AVDRAG MELLAN MAKAR	551	0	-7	-36	-188
4 ELÄTUSVELVOLLISLUKSVÄHENNYKSET UNDERHÅLLNINGSSKYLDIGHETS AVDRAG	494	5	6	16	22
VALTIONVEROT YHTEENSÄ STATSSKATTER SAMMANLAGT	363668	165	555	665	880
1 TULCVERC INKOMSTSKATT	343540	93	432	444	483
2 VARALLISLUKSVERC FÖRMOGENHETSSKATT	19284	76	122	246	390
3 VEROKOROTUS SKATTEFÖRHÖJNING	720	1	0	0	1
KUNNALLISVERO KOMMUNALSKATT	460556	3455	3903	4856	5561
KIRKKALLISVERO KYRKKESKATT	39794	252	315	407	492
KANSANELÄKEVAKUUTUSPAKSU FOLKFÖRSÄKRINGS AVGIFT	39697	30	28	155	330
SAIRUUSVAKLUTUSPAKSU SJUKFÖRSÄKRINGS AVGIFT	28125	14	16	65	193
PETSÄÄHOITUSMAKSU SKOGSVÄRDS AVGIFT	18896	514	1382	1381	1356
VEROT JA VERONLUONTEISET MAKSUT YHTEENSÄ SKATTER OCH AVGIFTER AV SKATTENATUR SAMMANLAGT	971564	4963	6267	7653	9294
VALTIONVERON ALAISET TULC MIINUS VEROT VID STATSBESKATTNINGEN SKATTEPLIKTIGA INKOMSTER MINUS SKATTER ..	2943567	21240	31496	52294	120599

15000- 15555	20000- 24555	25000- 29555	30000- 34555	35000- 39555	40000- 44555	50000- 59555	60000- 69555	100000-	TULGITHAT UTAN INKUMSTER
246365	167684	89091	57612	56183	133142	149714	310425	97056	9
241721	194453	88166	39654	24922	46141	59577	151447	55136	10
51799	103807	107232	100348	99518	253417	320685	839723	482175	11449
46338	80469	110809	119276	131356	340195	412675	1006486	521699	12311
967655	987252	748647	581186	455055	953539	1030829	2600973	1844732	16466
173645	165882	146395	141935	144055	321680	360906	957698	765028	5070
811321	835476	613079	451914	365435	702697	709055	1731789	1130659	93406
64925	69146	53188	39192	32744	63544	75921	182565	56511	635
4809	4115	2746	2111	1554	3655	4642	10651	3174	20
4844	3728	2076	1153	777	1037	569	714	185	12
569	758	805	780	568	2373	3765	9584	2871	8
-297	-115	-2	205	281	423	271	392	70	0
10	19	24	12	22	50	63	182	61	0
1031	1533	2117	3993	5646	21490	37598	142312	144686	945
577	904	1465	3262	4517	19982	36199	138036	135690	856
450	622	631	721	721	1466	1356	4138	8257	84
1	0	0	2	3	24	26	130	530	2
7764	13474	18546	19982	22001	56507	69017	167606	86330	912
663	1148	1565	1661	1836	4753	5770	13763	7060	69
475	609	716	1017	1386	4380	6253	16081	8186	51
362	745	1054	1181	1298	3388	4149	10219	5403	34
1736	2053	1480	960	694	1269	1140	2592	1215	724
12074	19573	25523	28818	32878	92196	123928	352755	252875	2747
278427	251905	170704	129154	123171	254649	346740	797489	327932	-2633

TAULUKKO EA: VILJELIJÄN JA PUOLISON KESKIMÄÄRÄISET VALTIONVERON ALAISET KOKONAISTULOT MAATILATALOUDEN NETTITULUJEN
OSLUDEN MUKAAN VILJELIJÄN TULUISTA LÄÄNEITTÄIN JA KEKE PÄÄN TILASUURUSSUUKKITTAIN, MK
TABELL 8A: JORDBRUKARENS OCH MAKANS STATSSKATTEPLIKTIGA MEDELINKOMSTER ENLIGT GÅFRESERKETS NETTINKOMSTERS ANDEL
AV JORDBRUKARENS INKOMSTER LÄNSVIS OCH ENLIGT LÄGHEHETSSTORLEKSKLASS FÖR HELA LANDET, MK
TABLE 8A: AVERAGE INCOME SUBJECT TO STATE TAXATION OF FARMER AND WIFE BY PART OF FARM INCLUE OF FARMER'S TOTAL
INCOME BY PROVINCES AND SIZE GROUPS OF WHOLE COUNTRY, MKS

LÄÄNI LÄN	KUN MAATILATALOUDEN NETTITULUJEN OSUUS ON DÄ GÅRDSBRUKETS NETTINKOMSTERS ANDEL AF							
	VILJELIJÄN JA PUOLISON KOKONAISTULUJISTA AV JORDBRUKARENS OCH MAKANS TOTALA INKOMSTER				VILJELIJÄN KOKONAISTULUJISTA AV JORDBRUKARENS TOTALA INKOMSTER			
	0- 248	25- 491	50- 748	75-1008	0- 248	25- 491	50- 748	75-1008
MK	MK	MK	MK	MK	MK	MK	MK	
UOCEMMAAN								
NYLANDS.....	82312	75528	85351	93022	58533	49458	53873	41454
TURUN JA FIRIN ÅBO OCH BJÖRNEBORGS. ÅHVENANMAA	46567	65418	75682	81985	47626	42464	46184	51440
ÅLAND.....	73144	75236	87048	87927	56645	52847	51300	54000
HÄMEEN TAVASTEHUS.....	67395	65793	75537	84174	44455	43400	45730	53625
KYMEN KYMENE.....	65300	65776	65256	78788	50721	42121	42601	49114
PIKKELIN S:t MICHELS.....	59318	59855	64581	68374	45022	37457	40037	43626
POHJIS-KARJALAN NOORRA KARELENS.....	51824	55946	55683	61358	35105	33221	37128	36542
KUOPIA KUCFIC.....	55862	60349	66508	70468	40540	35017	40700	43078
KESKI-SUOMEN HELLERSTA FINLANDS..	59590	56488	59497	63255	43283	35465	37766	39206
VAAKAN VASA.....	62782	67436	70119	68885	44653	40572	42605	41687
OULLA ULEÅBERGS.....	52085	58497	61028	60576	36620	34246	38117	35590
LAFIN LAPPLANDS.....	52374	50756	50516	46394	37625	30627	31437	27367
KEKE MAA HELA LANDET.....	61182	64882	68640	73205	44441	39300	42330	45547
KEKE MAAN TILASUURUUSLUKKA, HA LÄGHEHETSSTORLEKSKLASS FÖR HELA LANDET, HA								
2 - 4.5.....	54251	44585	40683	30051	35155	28334	26743	20463
5 - 9.5.....	59577	55375	52405	43402	43634	34154	34053	27539
10 - 19.5.....	71917	76218	71093	66366	52630	47155	44043	40828
20 - 29.5.....	82895	101346	55006	93485	56880	62440	55108	57241
30 - 49.5.....	56346	124357	122566	118985	66756	81265	71536	76373
50 - 99.5.....	136265	160019	166448	154901	85069	117511	58813	111027
100 -	213124	236312	246101	240458	164133	266200	154004	190646

TAULUKKO 9: VILJELIJÄN JA PUOLISON KESKIMÄÄRÄISET VERONALAISET TULOT JA VARALLISUUS VILJELIJÄN IÄN MUKAAN, MK
 TABELL 9: JORDBRUKARENS OCH MAKANS MEDELINKOMSTER OCH FÖRMÖGENHET ENLIGT JORDBRUKARENS ÅLDER, MK
 TABLE 9: AVERAGE INCOME SUBJECT TO TAXATION AND PROPERTY OF FARMER AND WIFE BY FARMER'S AGE, MKS

KOKO MA HELA LANDET	KUN VILJELIJÄN IKÄ OLI VUONNA 1983 (VUOTTA) DÅ JORDBRUKARENS ÅLDER VAR ÅR 1983 (ÅR)														YHTEENSÄ SAMMANLAGT			
	- 19		20 - 24		25 - 34		35 - 44		45 - 54		55 - 64		65 - 74				75 -	
	MK	Σ	MK	Σ	MK	Σ	MK	Σ	MK	Σ	MK	Σ	MK	Σ	MK	Σ		
PUOLISOIDEN VERONALAISET TULOT YHTEENSÄ																		
MAKARNAS SKATTEPLIKTIGA INKOMSTER SAMMANLAGT																		
VALTIOVEROTUKSESSA																		
VID STATSBESKATTNINGEN.....	17743	100	45961	100	70692	100	84090	100	76201	100	61204	100	50879	100	40520	100	67354	100
KUNNALLISVEROTUKSESSA																		
VID KOMMUNALBESKATTNINGEN...	17579		44910		69626		83508		76115		61221		51105		40724		67143	
1. PALKKA-, ELÄKE- YM. TULOT YHTEENSÄ																		
LÖNE-, PENSION- MM. INKOMSTER SAMMANLAGT																		
VILJELIJÄ																		
JORDBRUKARE.....	7317	41	11807	26	16583	23	16082	22	15356	20	13932	23	15016	37	16153	40	16110	24
PUOLISO																		
MAKA.....	718	4	4523	10	12295	17	13472	16	9746	13	7486	12	8583	17	8703	21	9770	15
1.1. PALKKATULOT																		
LÖNEINKOMSTER																		
VILJELIJÄ																		
JORDBRUKARE.....	6746	38	11564	25	16304	23	17432	21	13242	17	7423	12	852	2	260	1	10265	15
PUOLISO																		
MAKA.....	712	4	4495	10	12193	17	13162	16	8715	11	4474	7	1275	3	252	1	7182	11
1.2. ELÄKE- YM. TULOT																		
PENSION- MM. INKOMSTER																		
VILJELIJÄ																		
JORDBRUKARE.....	571	3	243	1	275	0	650	1	2154	3	6509	11	18164	36	15653	39	5821	9
PUOLISO																		
MAKA.....	6	0	27	0	106	0	290	0	1031	1	3012	5	7304	14	8411	21	2587	4
2. MAATILATALOUDEN TULOT																		
GÄRDSBRUKETS INKOMSTER																		
VALTIOVEROTUKSESSA																		
VID STATSBESKATTNINGEN.....	8228	46	27032	55	37607	53	47075	56	46175	61	36512	40	21744	43	14492	36	37670	56
MAATILATALOUDEN ANSITLLE GÄRDSBRUKETS FÖRVÄRVS-																		
INKOMST																		
MAATILATALOUDEN MUUT TULOT ÖVRIGA INKOMSTER AV GÄRDSBRUKET.....	113	1	409	1	1337	2	2567	3	2155	3	1405	2	985	2	634	2	1710	3
METSÄTALOUDEN ANSITLLE SKOGSBRUKETS FÖRVÄRVS-																		
INKOMST																		
METSÄTALOUDEN MUUT TULOT ÖVRIGA INKOMSTER AV SKOGSBRUKET.....	1256	7	3346	7	3685	6	4283	5	4155	5	3726	6	3193	6	3077	8	3836	6
METSÄTALOUDEN PUHCAS TULU																		
SKOGSBRUKETS NETTOINKOMST KUNNALLISVEROTUKSESSA	2358	13	6180	13	7236	10	8207	10	7662	10	6854	11	5776	11	5368	13	7156	11
VID KOMMUNALBESKATTNINGEN...	7934		25618		36019		45719		45265		35856		21274		14132		36771	
3. KIINTEISTÖ-, LIIKE-, AMMATTI-, VARALLISUUS- YM. TULOT																		
FASTIGHETS-, AFFÄRS-, YRKES-, FÖRMÖGENHETS- MM. INKOMSTER																		
VALTIOVEROTUKSESSA																		
VID STATSBESKATTNINGEN.....	1480		2555		4218		5503		4538		3305		1632		1179		3849	
KUNNALLISVEROTUKSESSA																		
VID KOMMUNALBESKATTNINGEN...	1609		2962		4744		6260		5757		3981		2321		1743		4559	
PUOLISOIDEN VEROTETTAVAT TULOT YHTEENSÄ																		
MAKARNAS BESKATTINGSBARA INKOMSTER SAMMANLAGT																		
VALTIOVEROTUKSESSA																		
VID STATSBESKATTNINGEN.....	12296		32209		47545		56681		54002		41868		29496		19081		45554	
KUNNALLISVEROTUKSESSA																		
VID KOMMUNALBESKATTNINGEN...	14327		40226		60657		73089		67447		51294		34113		20536		56132	
MAATILATALOUDEN VARAT																		
GÄRDSBRUKETS TILLGÅNGAR																		
OMA ÅSUNGT, NETTOVERGTUSÄRVC EGEN BOSTAD, NETTOBESKATTINGSVÄRDE.....	8360	10	30275	13	42488	15	45408	15	43573	16	30835	16	19631	14	12845	12	36108	16
PUOLISOIDEN VERONALAISET VARAT YHTEENSÄ																		
MAKARNAS SKATTEPLIKTIGA TILLGÅNGAR SAMMANLAGT																		
80029	100	226206	100	253105	100	320080	100	269027	100	153920	100	136907	100	108164	100	232914	100	
MAATILATALOUDEN KÄPISLIVAT																		
VELAT																		
GÄRDSBRUKETS SKULDER																		
33948	79	164451	90	172566	84	134054	60	78351	80	36372	79	11655	77	4676	76	73671	81	
VELAT YHTEENSÄ																		
SKULDER SAMMANLAGT																		
43125	100	182664	100	205846	100	166609	100	56457	100	45922	100	15101	100	6156	100	91057	100	
PUOLISOIDEN VEROTETTAVA VARALLISUUS YHTEENSÄ																		
MAKARNAS BESKATTINGSBARA FÖRMÖGENHET SAMMANLAGT																		
43424		68652		108585		163877		175006		145709		122157		102086		147651		

TAULUKKO 9A: VILJELIJÄN JA PUOLISON KESKIMÄÄRÄISET VALTIONVERON ALAISET KOKONAISTUOT VILJELIJÄN IÄN MUKAAN LÄÄNEITTÄIN
 JA KOKO MAAN TILASUURUUSLUOKITTAIN, MK
 TABELL 9A: JORDBRUKARENS OCH MAKANS STATSSKATTEPLIKTIGA MEDELINKOMSTER ENLIGT JORDBRUKARENS ÅLDER LÄNSVIS OCH ENLIGT
 LÄGENHETSSTORLEKSKLASS FÖR HELA LANDET, MK
 TABLE 9A: AVERAGE INCOME SUBJECT TO STATE TAXATION OF FARMER AND WIFE BY FARMER'S AGE BY PROVINCES AND SIZE GROUPS
 OF WHOLE COUNTRY, MKS

LÄÄNI LÄN	KUN VILJELIJÄN IKÄ OLI VUONNA 1963 (VUOTIA) DÅ JORDBRUKARENS ÅLDER VAR ÅR 1963 (ÅR)								YHTEENSÄ SAMMANLAGT
	- 19.	20 - 24	25 - 34	35 - 44	45 - 54	55 - 64	65 - 74	75 -	
	MK	MK	MK	MK	MK	MK	MK	MK	MK
UUDENMAAN - NYLANDS.....	29643	60040	53284	106650	99231	75452	64734	48147	86813
TURUN JA PORIN - ÅBO OCH BJÖRNEBORGS.	20636	51206	61605	56606	65557	66424	53015	41134	74060
AHVENANMAA - ÅLAND.....	0	0	78394	98970	55176	76436	64576	37754	41297
HÄMEEN - TAVASTEHUS.....	13796	52164	60968	56019	66067	68729	57650	44764	76458
KYMEN - KYPMENE.....	20565	53418	61135	68160	61213	64664	56284	43316	72696
MIKKELIN - S:t MICHAELS.....	21597	43723	66762	75106	70726	60065	52082	47590	64385
POHJOIS-KARJALAN - NORRA KARELANS....	11164	41312	57571	68685	64941	53527	45515	38746	57339
KUOPIA - KUOPIO.....	19185	44572	64664	78184	70750	59456	50466	40542	64442
KESKI-SUOMEN - MELLERSTA FINLANDS....	24757	44221	63199	74795	68025	55240	47126	39612	60646
VAASAN - VASA.....	18506	47103	71431	62545	75425	55446	46204	35770	66558
GULUN - ULEÅBORGS.....	9089	37665	58047	69763	65912	52177	43516	35583	56834
LAPIN - LAPPLANDS.....	10217	33704	45183	58417	57684	48584	42736	34284	50541
KOKO MAA - HELA LANDET.....	17742	45561	70692	84090	76201	61204	50879	40520	67354
KOKO MAAN TILASUURUUSLUOKKA, HA LÄGENHETSSTORLEKSKLASS FÖR HELA LANDET, FK									
2 - 4.9.....	10821	34575	63609	77501	62556	46203	37466	31406	45702
5 - 9.9.....	16694	37165	59392	67281	60356	47873	44535	38501	53212
10 - 19.9.....	23323	47011	65960	76585	73395	66420	63442	55994	65515
20 - 29.9.....	25271	60536	63011	56637	58387	52056	66375	71747	53386
30 - 49.9.....	35177	71603	101237	123042	122983	117054	119455	54436	117963
50 - 99.9.....	39366	106438	126620	157703	163870	150396	178676	115494	155055
100 -		64290	227462	221055	215087	241264	351065	341943	234046

TAULUKKO 10: VIJELIJAN JA PUJLISON KESKIMÄÄRÄISET VEROT, MK JA % VIJELIJÄN JA PUJLISON VERONMAISESTA TULUSTA
 VALTIGAVERTIJKESSEÅ LÄÄNEITTÄIN JA TILASLURULLSUGKITTÄIN
 TABELL 10: JCRDBRUKARENS OCH MAKANS SKATTER I MEDELTA, MK OCH % AV JCRDBRUKARENS OCH MAKANS SKATTEPLIKTIGA INKOMST
 VID STATSBEKATTNINGEN EALIGT LÄN OCH LÄGENHETENS STORLEKSKLASS
 TABLE 10: AVERAGE TAXES OF FARMER AND WIFE, MKS AND % OF FARMER'S AND WIFE'S INCOME SUBJECT TO STATE TAXATION
 BY PROVINCES AND SIZE GROUPS

LÄÄNI LÄN	TILASLUURUUSLUOKKA, VIJELYKESSEÅ OLEVAA PELICENTTAARIA LÄGENHETENS STORLEKSKLASS, BRUKAD ÅKERHEKTAR															
	2- 4.9		5- 9.9		10-19.9		20-29.9		30-49.9		50-99.9		100-		YHTEENSÅ SAMPAALAGT	
	MK	%	MK	%	MK	%	MK	%	MK	%	MK	%	MK	%	MK	%
VAASAN - VASA.....	10556	21	12115	22	17168	25	26438	29	36743	32	50322	37	139035	50	16855	25
VALTIGN TULCVERC																
STATENS INKOMSTSKATT.....	2901	6	3035	6	4593	7	8791	10	14341	13	22620	16	60175	29	4918	7
KUNNALL ISVERC																
KOMMUNALSKATT.....	6137	12	7231	13	5905	15	13786	15	17373	15	21281	16	45653	16	5415	14
VARALLISUUSVERC																
FÖRMOGENHETSSKATT.....	34	0	27	0	67	0	171	0	325	0	584	0	1456	1	77	0
GULUN - ULEÅBORGS.....	8727	19	9414	19	14139	23	21056	27	25898	30	41875	34	65056	38	12654	22
VALTIGN TULCVERC																
STATENS INKOMSTSKATT.....	2228	5	1898	4	3265	5	6056	8	10534	11	17508	14	33256	20	3168	6
KUNNALL ISVERC																
KOMMUNALSKATT.....	5253	11	6017	12	8657	14	11907	15	15317	15	19087	16	24756	15	7571	13
VARALLISUUSVERC																
FÖRMOGENHETSSKATT.....	10	0	14	0	46	0	75	0	168	0	403	0	539	0	36	0
LAPIN - LAPPLANDS.....	9626	19	9191	19	12280	22	17992	25	30368	30					10299	20
VALTIGN TULCVERC																
STATENS INKOMSTSKATT.....	2654	5	2030	4	2686	5	4795	7	10925	11					2501	5
KUNNALL ISVERC																
KOMMUNALSKATT.....	5641	11	5721	12	7584	14	10374	15	15241	15					6232	12
VARALLISUUSVERC																
FÖRMOGENHETSSKATT.....	23	0	21	0	54	0	59	0	154	0					30	0
KOKO MAA - HELA LANDET.....	10141	20	11621	22	18032	26	28034	30	40045	34	61642	40	119231	51	17571	26
VALTIGN TULCVERC																
STATENS INKOMSTSKATT.....	2916	6	2864	5	5124	7	9610	11	16566	14	29954	19	62900	27	5553	8
KUNNALL ISVERC																
KOMMUNALSKATT.....	5739	12	6844	13	5936	14	13854	15	17515	15	22763	15	33473	14	9234	14
VARALLISUUSVERC																
FÖRMOGENHETSSKATT.....	61	0	108	0	263	0	502	1	990	1	2216	1	12887	5	284	0

TAULUKKO 10A: VIJELIJÄN JA PUOLISON KESKIMÄÄRINEN METSÄNHÖITOMAKSU LÄÄNEITTÄIN JA TILASUURUUSLUOKITTAIN, MK
 TABELL 10A: JORDBRUKARENS OCH MAKANS GENOMSNITTLIGA SKOGSVÄRDSAVGIFT ENLIGT LÄN OCH LÄGENHETENS STORLEKSKLASS, MK
 TABLE 10A: AVERAGE FORESTRY PAYMENT OF FARMER AND WIFE BY PROVINCES AND SIZE GROUPS, MKS

LÄÄNI LÄN	TILASUURUUSLUOKKA, VIJELYKSESSÄ OLEVAA PELTOHEHTAARIA LÄGENHETENS STORLEKSKLASS, BRUKAD ÅKERHEKTAR							YHTEENSÄ SAMMANLAGT
	2- 4.9	5- 9.9	10-19.9	20-29.9	30-49.9	50-99.9	100-	
	MK	MK	MK	MK	MK	MK	MK	MK
UUDENMAAN - NYLANDS.....	91	168	309	508	704	943	2257	403
TURUN JA PERIN - ÅBO OCH BJÖRNEBORGs.	83	175	303	455	635	890	1995	296
AHVENANMAA - ÅLAND.....	66	163	271	387	394	518		203
HÄMEEN - TAVASTERUS.....	149	270	413	649	784	1052	1250	427
KYMEN - KYMENE.....	202	356	502	565	657	799		443
MIKKELIN - S:T MICHELS.....	288	505	785	1038	1240	1734		584
PEHJICIS-KARJALAN - NGRRA KARELENS....	177	333	466	615	641	1075		372
KUOPION - KUOPIO.....	161	283	441	615	785	1176		365
KESKI-SUOMEN - MELLERSTA FINLANDS....	211	393	623	905	1248	1657	608	476
VAASAN - VASA.....	65	133	218	295	349	432	408	186
OULUN - ULEÅBORGS.....	111	185	232	263	304	345	279	195
LAPIN - LAPPLANDS.....	127	212	271	316	375			199
KOKO MAA - HELA LANDET.....	137	253	370	492	639	906	1762	327

TAULUKKO 10B: VARALLISUUSVERGÄ PAKSANEIDEN VIJELIJÖIDEN JA PUOLISÖIDEN SUHTEELLINEN LUKUMÄÄRÄ KAIKKIIN VIJELIJÖIHIN
 JA PUOLISÖIHIN VERRATTUNA LÄÄNEITTÄIN JA TILASUURUUSLUOKITTAIN, %
 TABELL 10B: ANDEL AV JÖRDBRUKARE OCH MAKOR, SOM HAFT FÖRMOGENDENSKATT, LÄNSVIS OCH LÄGENHETENS STORLEKSKLASS, %
 TABLE 10B: NUMBER OF FARMERS AND WIVES, WHICH HAVE HAD PROPERTY TAX, BY PROVINCES AND SIZE GROUPS, %

LÄÄNI LÄN	TILASUURUUSLUOKKA, VIJELYKSESSÄ OLEVAA PELTOHEHTAARIA LÄGENHETENS STORLEKSKLASS, BRUKAD ÅKERHEKTAR							YHTEENSÄ SAMMANLAGT
	2- 4.9	5- 9.9	10-19.9	20-29.9	30-49.9	50-99.9	100-	
UUDENMAAN - NYLANDS.....	7.3	7.6	14.5	34.5	53.7	59.2	72.3	17.2
TURUN JA PERIN - ÅBO OCH BJÖRNEBORGs.	2.4	4.1	11.3	26.2	41.1	52.2	54.5	13.4
AHVENANMAA - ÅLAND.....	3.7	7.7	18.6	32.9	29.2	50.0		9.0
HÄMEEN - TAVASTERUS.....	4.9	8.9	22.6	43.0	52.1	65.1	74.1	22.1
KYMEN - KYMENE.....	8.1	15.2	27.1	38.7	47.8	50.0		21.6
MIKKELIN - S:T MICHELS.....	10.2	24.7	46.5	58.3	64.1	66.7		25.2
PEHJICIS-KARJALAN - NGRRA KARELENS....	2.6	8.3	17.6	27.6	32.8	52.6		10.5
KUOPION - KUOPIO.....	3.6	7.4	19.8	36.0	50.0	55.0		14.0
KESKI-SUOMEN - MELLERSTA FINLANDS....	5.5	13.3	30.5	52.3	62.2	77.6	80.0	14.4
VAASAN - VASA.....	2.4	3.2	7.4	16.2	25.1	34.3	75.0	6.4
OULUN - ULEÅBORGS.....	1.5	2.2	5.3	9.4	20.1	28.6	66.7	4.1
LAPIN - LAPPLANDS.....	2.0	3.0	6.8	10.5	18.8			3.7
KOKO MAA - HELA LANDET.....	3.9	7.8	16.5	29.1	42.5	54.1	66.5	13.0

TAULUKKO 19: VILJELIJÄN, PUOLISIN JA YKSINÄISEN VILJELIJÄN TULOT KESKIMÄÄRIN LÄÄNEITTÄIN JA KOKO MAAN TILASLUOKS-
LUOKITTAIN, MK
 TABELL 19: JORDBRUKARENS, MAKANS OCH ENSAMMA JORDBRUKARENS INKOMSTER I PEDELTA LÄNSVIS OCH ENLIGT LÄGENHETSSTOR-
LEKSKLASS FÖR HELA LANCET, MK
 TABLE 19: AVERAGE INCOMES OF FARMER, WIFE AND NON-MARRIED FARMER BY PROVINCES AND SIZE GROUPS OF WHOLE COUNTRY
 MKS

LÄÄNI LÄN	MAATILATALOUDEN ANSIO TULO			METSÄTALOUDEN PUHDAS TULO			MAATILATALOUDEN MUUT TULOT		
	GÄRDSBRUKETS FÖRÄRVSINKOMST			NETTOSINKOMST AV SKOGSERLÖVEN			ÖVRIGA INKOMSTER AV GÄRDS- BRUKET		
	VILJELIJÄ BRUKARE	PUOLISIG MAKA	YKSINÄINEN VILJELIJÄ ENSAM BRUKARE	VILJELIJÄ BRUKARE	PUOLISIG MAKA	YKSINÄINEN VILJELIJÄ ENSAM BRUKARE	VILJELIJÄ BRUKARE	PUOLISIG MAKA	YKSINÄINEN VILJELIJÄ ENSAM BRUKARE
MK	MK	MK	MK	MK	MK	MK	MK	MK	
KUOLIENMAA									
NYLANDS.....	26032	15494	23124	7518	2272	7043	4804	129	1544
TURUN JA PERIN									
ÅBO OCH BJÖRNEBORGS..	21858	15004	16629	4261	2061	4256	3037	25	916
AHVENAAMA									
ÅLAND.....	23655	16755	20558	2559	1886	3610	3882	14	1243
HÄMEEN									
TAVASTEHUS.....	22200	15753	18212	8021	2617	6061	3547	63	1371
KYMEN									
KYMMENE.....	20406	14634	18040	9335	1582	7679	2050	21	766
PIKKELIN									
S:t MICHELS.....	15124	13004	12962	12652	2482	11193	694	16	319
POHJOIS-KARJALAN									
NORRA KARELENS.....	14811	12547	11615	6942	1144	5606	705	6	283
KUOLIEN									
KUOLIEN.....	18207	14999	14428	7507	1599	6490	1220	19	399
KESKI-SUOMEN									
MELLERSTA FINLANDS..	12910	10518	10517	9184	2680	6866	827	15	373
VAASAN									
VASA.....	19048	13391	14555	2776	1022	2746	1437	10	508
GULLAN									
ULEÄBORG.....	14510	11636	11058	2667	686	2197	915	23	302
LÄPPI									
LAPPLANDS.....	8140	6747	4221	2713	616	2216	798	31	454
KOKO MAA									
HELA LANDET.....	18412	13652	14517	5878	1689	5374	1920	29	663
KOKO MAAN TILASLUOKS- LUOKKA, HA LÄGENHETSSTORLEKS- KLASS FÖR HELA LANDET, HA									
2 - 4.9.....	3613	2737	2696	2700	660	2977	424	20	324
5 - 9.9.....	9967	7690	9578	4563	1218	4604	422	12	397
10 - 19.9.....	21902	16426	21682	6476	1829	6844	913	20	542
20 - 29.9.....	34304	29976	38322	8170	2990	9962	3376	24	1286
30 - 49.9.....	44119	30971	49048	10412	3474	13143	4606	90	2497
50 - 99.9.....	53993	29286	57616	15137	4968	17330	24262	199	11408
100 -	49992	20961	79431	37463	9609	36601	49494	3272	91871

TAULUKKO 15: (JATK.)

TABELL 19: (FORTS.)

TABLE 19: (CONT.)

LÄÄNI LÄN	PALKKATULOT, ELÄKETULOT YM. LÖNEINKOMSTER, PENSIGNIN- KOMSTER MM.			KIINTEISTÖ-, LIIKE-, AMMAT- TI-, VARALLISUUS- YM. TULOT FASTIGHETS-, AFFÄRS-, YRKES- FÄRMÖGENHETS- MM. INKOMSTER			VERGNALAISET TULOT YHTEENSÄ VALTIONVEROTUKSESSA SKATTEPLIKTIGA INKOMSTER SAMMANLAGT VID STATSBEKATT-		
	VILJELIJÄ BRUKARE	PUOLISO MAKA	YKSINÄINEN VILJELIJÄ ENSAM BRUKARE	VILJELIJÄ BRUKARE	PUOLISO MAKA	YKSINÄINEN VILJELIJÄ ENSAM BRUKARE	VILJELIJÄ BRUKARE	PUOLISO MAKA	YKSINÄINEN VILJELIJÄ ENSAM BRUKARE
	KK	KK	KK	KK	KK	KK	KK	KK	KK
UUDENMAAN									
NYLANDS.....	18165	15335	15801	4081	1223	3135	55857	34554	50647
TURLU JA PERIN ÅBO OCH BJÖRNEBORGS. ÅRVENANMAA	18127	13143	15812	3023	1082	2735	50052	31523	40353
ÅLAND.....	19762	13682	16491	5613	1745	6320	55485	34042	48622
HÄMEEN TAVASTEHUS.....	15283	11964	13633	3033	1024	3271	51427	32203	44568
KYMEN KYMENE.....	14528	9885	12563	3434	761	3340	48871	30123	42612
MIKKELIN S:t MICHELS.....	13304	9116	11075	2578	706	2734	43497	26759	38237
POHJOIS-KARJALAN NORRA KARELENS.....	14215	9693	11827	2412	488	2486	38034	25274	31560
KUOPION KUGPIO.....	13361	10446	11096	2555	647	2689	42321	28575	35259
KESKI-SUOMEN MELLERSTA FINLANDS..	16175	11527	12959	2540	723	2054	40791	26300	34770
VAASAN VASA.....	17740	13505	14435	3768	1283	2596	44546	29376	34834
OULUN ULEÄERGGS.....	17845	11225	14265	2759	601	1532	38390	24466	29746
LAPIN LAPPLANDS.....	20396	12907	17260	3675	856	2644	35374	21557	26555
KOKO MAAN HELA LANDET.....	16603	11999	13950	3188	923	2701	45395	28643	37194
KOKO MAAN TILASUU- RLUSLUCKKA, HA LÖGENHETSSTORLEKS- KLASS FÖR HELA LANDET, HA									
2 - 4.5.....	27532	16000	19108	3526	1131	1614	37542	20753	26501
5 - 9.5.....	19429	12036	14403	2632	790	2248	36701	22213	31214
10 - 19.5.....	13056	10677	10626	3016	726	3274	44166	30385	42566
20 - 29.5.....	9081	10172	8158	3144	515	4138	57331	40382	41467
30 - 49.5.....	7956	11336	7656	3807	1394	7256	75224	47468	75776
50 - 99.5.....	9844	12758	7666	6723	3342	5163	108557	56662	103207
100 -	27216	17832	4008	21873	6315	31641	180796	54807	239554

TAULUKK 15: (JATK.)

TABELL 15: (FGRIS.)

TAELE 19: (CONT.)

LÄÄNI LAN	MAATILATALCUDEN VARAT GÄRDSBRUKETS TILLGÄNGAR			MAATILATALCUTEEN KOKKESILVAT VELAT GÄRDSBRUKETS SKULDER			AVIGPARIEN SUHTEELLINEN OSUUS AKTIA MAKARS RELATIV ANDEL	YKSIN. VIJEL- SUHT. OSUUS ENSÄP BRUKARE RELATIV ANDEL
	VILJELIJÄ BRUKARE	PUBLICSC MAKA	YKSINÄINEN VIJELIJÄ ENSÄP BRUKARE	VILJELIJÄ BRUKARE	PUBLICSC MAKA	YKSINÄINEN VIJELIJÄ ENSÄP BRUKARE		
	HK	HK	HK	HK	HK	HK		
LUCEANMAAN								
NYLANDS.....	180367	42987	158181	77111	19812	70222	61.9	18.1
TURLA JA PCRIK								
ÄGG GCH BJÖRNEBORGS. ÄHVENÄMMÄ	123178	45184	55441	70656	27136	52070	61.8	16.2
ÄLAND.....	101506	39777	107245	49735	23510	49184	75.9	20.1
HÄMEEN								
TÄYVÄSTEHUS.....	161931	55657	153605	68162	24255	65857	61.6	18.4
KYME								
KYMMENE.....	173329	18730	131535	65663	5618	51726	62.7	17.3
MIKKELIN								
SÄT MICHELIS.....	190565	36299	161296	56517	10607	50036	61.7	18.3
PEHJICIS-KÄRJÄLÄN								
NORRA KARELENS.....	131266	19084	103331	59123	8788	47555	61.0	19.0
KUOPION								
KUOPIO.....	141635	28126	114622	67372	13819	52745	61.9	18.1
KESKI-SUOMEN								
MELLERSTA FINLANDS..	155578	40520	144188	56639	14621	51531	60.1	15.9
VÄSÄN								
VÄSÄ.....	103178	13131	72673	63544	7541	35453	61.2	18.8
OULUN								
ULEÄBGRGS.....	88324	17392	59423	57931	12086	32544	61.6	16.2
LÄPIÄ								
LÄPPLANDS.....	81770	21531	48255	57276	15236	24418	76.7	21.3
KOKK MÄÄ								
HELÄ LÄNDEI.....	132221	30437	106058	64249	15183	46432	61.4	16.6
KOKK MÄÄN TILÄSUU- RILLISLUOKKA, HÄ LÄNGERETSSTORLEKS- KLÄSS FÖR FÄLÄ LÄNDEI, FÄ								
2 - 4.9.....	45322	9205	37903	9347	1983	6073	73.0	27.0
5 - 9.9.....	65254	18240	79290	28756	6108	25673	75.4	20.6
10 - 19.9.....	144281	32252	141100	71131	16165	71495	84.1	15.9
20 - 29.9.....	214013	51306	228125	124303	29422	136635	86.1	11.9
30 - 49.9.....	290407	76589	315738	177157	47556	206495	85.9	10.1
50 - 99.9.....	419725	112641	425406	265082	74044	266125	51.9	6.1
100 -	1025541	124851	2121044	591087	83078	503275	85.9	10.1

TAULUKKO 2C: KUNNITTAINEN TULOKSIA
 TABELL 2C: UPPGIFTER ENLIGT KOMMUN
 TABLE 2C: COMMUNAL RESULTS

KUNTA- NUMERO KOMMUN- NUMMER	LÄÄNI JA KUNTA LÄN OCH KOMMUN		KAIKKIEN TIILJEN ALLA LÄGENHETERS		LUCANLL. HENK. TIILJEN FYSISKA PERSÖN. LÄGENHETS.		F U C L I S C I D E N V A L T I O N - M A K A R N A S S T A T I S S K A T -		KIINTEIS- TU- YR. TULOT FASTIG- HEIS- PM. INKOMSTER	MAATILAT- ANSIO- TULO GÄRDS- BRUKETS FÖRVARVS- INKOMST
	LUKU ANTAL	KESKIMÄÄRÄINEN I MEDELTA FELTCP. ALA ÄKER- AREAL	METSÄP. ALA SKOGS- AREAL	LUKU ANTAL	KESKIMÄÄRÄINEN I MEDELTA FELTCP. ALA ÄKER- AREAL	METSÄP. ALA SKOGS- AREAL	PALKKATULOT LÖNEINKOMSTER VILJEL. BRUKARE	PUBLICISO MAKA		
	HA	HA	HA	HA	HA	MK	MK	MK	MK	
KYPEN - KYMENE										
044 ELIMÄKI	751	21,2	21,9	669	21,1	19,4	10956	4055	3514	52814
075 HAMINA-FREDRIKSHAMN	-	-	-	-	-	-	-	-	-	-
142 IITTI	568	21,1	36,6	512	22,1	37,7	7910	7273	2714	45143
153 IMATRA	129	17,0	23,4	104	18,1	22,6	12052	5666	7511	32166
163 JAALA	227	13,7	53,9	154	14,3	47,7	6237	6182	2553	31099
173 JOUENSU	357	16,8	23,2	303	16,0	20,6	9127	8438	4658	37240
285 KOTKA	240	11,9	21,2	285	11,4	20,4	15559	7555	2870	25173
286 KUVOLA	13	19,4	8,4	5	26,0	11,8				
306 KUUSANKOSKI	76	26,4	43,6	60	25,4	33,0	15088	16425	4940	24823
405 LAPPEENRANTA-VILLMANSTRAND	677	14,2	30,8	543	14,5	30,2	11181	7065	6519	35682
416 LEMI	374	9,8	25,1	268	9,7	23,9	5515	5355	3875	20533
441 LUOMÄKI	549	11,7	42,9	448	12,0	42,5	8417	5502	4603	26136
489 MIEHIKKÄLÄ	468	12,8	34,4	356	12,9	34,6	6660	3658	3246	34950
535 NUIJAPAA	179	14,8	33,1	143	14,7	32,0	12131	6584	4802	39090
580 PARIKKALA	500	12,5	26,0	400	12,8	25,9	7650	5390	3269	32507
624 PYHTÄÄ-PYTTIS	230	16,4	47,4	196	16,6	35,3	7577	7244	6560	36672
689 RAIJAJARVI	387	9,5	25,8	308	9,9	25,3	11638	5115	3755	23382
700 RUUKKILAHTI	454	8,7	38,8	371	9,0	36,7	11215	5015	4723	20085
728 SAARI	331	13,3	23,7	261	13,7	23,6	7429	5162	1753	31448
739 SAVITAIPALE	615	9,4	33,5	465	9,7	33,1	7444	5635	4770	23196
754 ANJALANKOSKI	873	15,8	25,4	740	16,0	24,6	13454	5654	2669	35700
775 SUGENNIEMI	142	7,5	56,1	105	7,2	55,0	6380	6215	3950	15407
831 TAIPALSAARI	262	10,5	37,8	155	11,0	36,1	6940	3842	5360	26110
891 LUKUNIEMI	56	11,3	29,1	77	11,6	28,3	5646	6991	2876	20846
909 VALKEALA	741	14,7	36,7	609	15,2	26,6	8153	6496	4370	35380
917 VEHKALAHTI	670	12,3	25,3	532	12,6	25,5	5078	5336	3355	27735
935 VIROLAHTI	406	15,2	35,9	335	15,2	33,5	8173	5336	2065	47257
978 YLÄMAA	271	11,4	53,4	224	11,6	51,7	5823	4576	5112	32804
MIKKELIN - S:T MICHELS										
014 ANTTOLA	185	8,3	47,4	150	8,7	45,8	7566	4115	2224	22356
046 ENONKESKI	206	9,2	45,7	160	9,5	46,6	5681	5566	3160	23218
081 HARTOLA	503	10,2	37,5	420	10,8	39,0	8336	4564	4423	27939
085 HUKKIVUORI	304	10,5	43,3	252	11,0	42,2	7534	4536	2365	29225
088 HEINOLA	6	8,3	32,3	3	11,7	26,4				
089 HEINOLAN MLK-HEINOLA LK	344	10,2	56,7	272	10,3	53,8	8538	6436	2025	24337
090 HEINAVESI	468	6,6	44,7	375	7,0	42,8	5165	3944	3915	21968
097 FIRVENSAAMI	373	8,3	47,6	306	8,5	46,2	6387	4225	2680	16655
171 JOROINEN	460	15,0	41,6	385	15,0	40,4	6544	6622	5551	34505
178 JUVA	895	9,6	47,2	757	9,9	46,1	7360	5161	3113	28112
184 JÄPPILÄ	227	10,3	52,6	197	10,6	53,3	8217	7344	3414	23755
212 KANGASLAMPPI	155	8,0	49,7	157	8,4	53,1	5948	4055	3145	21831
213 KANGASNIEMI	736	8,2	52,2	613	8,3	50,3	6915	5064	3161	26195
246 KERIMÄKI	471	10,3	40,6	351	10,5	39,5	8027	6162	4285	24086
491 MIKKELI-S:T MICHEL	11	15,5	42,4	8	16,6	40,9				
492 MIKKELIN MLK-S:T MICHELS LK	855	9,2	42,5	653	9,4	41,4	7623	5432	3631	23482
507 MÄNTYJARJU	602	6,6	52,1	453	8,8	51,2	6818	3843	3037	20429
568 PERTUNPAA	399	8,5	36,7	321	8,9	36,3	5717	2565	3776	24769
593 PIEKSÄPÄKI	10	8,5	267,5	7	6,3	24,2				
594 PIEKSÄPÄEN MLK-PIEKSAÄMÄKI LK	501	9,2	45,5	417	9,3	45,9	5062	6232	3034	26189
618 PUNKKARJU	301	11,2	41,5	252	11,2	40,9	6544	4120	5559	29267
623 PUUMALA	397	7,6	50,2	334	7,7	50,4	7150	5583	4138	18351
681 RANTASALMI	574	10,9	39,7	470	11,2	39,4	6855	6544	3564	30594
696 RISTIINA	480	8,6	47,3	369	9,1	47,5	7666	5575	3743	22228
740 SAVONLINNA-NYSLOTT	483	10,2	51,8	398	10,5	53,3	5258	6410	3895	24755
741 SAVONRANTA	178	7,0	47,8	148	7,3	47,5	9366	2766	1667	17141
768 SULKAVA	411	9,4	41,5	324	9,5	42,8	7658	6306	2590	27794
781 SYMA	553	13,8	45,2	497	14,0	44,6	7658	4503	3770	37122
937 VIRTASALMI	191	9,5	47,8	153	9,6	48,0	10806	5904	2403	24905

VERON ALAISET TULOT
TE PLIKTIGA INKOMSTER

PUBLISGIDEN VERO-
TETTAVAT TULLO
MAKARNAS BESKATT-
NINGSBARA INKOMSTER

PUOLISGIDEN VERO
T JA VELAT
MAKARNAS SKATTER OG SKULDER

METSÄT- PUHJAS TULG NETTO- INKOMST AV SKOGS- BRUKET	MAATILAT- MUUT TULLO ÖVRIGA INKOMSTER AV GÅRDS- BRUKET	MAATILAT- TULLO YHTEENSÄ GÅRDS- BRUKETS INKOMSTER SAMMANL.	VERONAL- TULLO YHTEENSÄ SKATTE- PLIKTIGA INKOMSTER SAMMANL.	VALTIGN- VEROTUKS- VID STATS- BESKATT- NINGEN	KUNNALL- VEROTUKS- VID KOMMUNAL- BESKATT- NINGEN	TULGVERO- INKOMST- SKATT	VARALLI- SUUSVERO- FÖRMÖ- GENNETS- SKATT	KUNNALL- LISVERO- KOMMUNAL- BESKATT	MUUT VEROT ÖVRIGA SKATTER	VEROT YHTEENSÄ SKATTER SAMMANL.	MAATILAT- VELAT GÅRDS- BRUKETS SKULDER	KUNTA- NUMERO KOMMUN- NUMMER
MK	MK	MK	MK	MK	MK	MK	MK	MK	MK	MK	MK	
7658	4274	64746	90266	67460	82286	10160	221	13011	3384	26775	94338	044
-	-	-	-	-	-	-	-	-	-	-	-	000
13442	4896	63461	87230	64953	77543	10265	701	12216	3551	26738	104686	142
8256	3046	43468	81045	59317	65287	9303	155	11291	2686	23736	71675	153
17290	1156	49545	75382	53778	66017	7333	1057	10641	3167	22357	64255	163
6174	2565	45979	76328	53984	66353	6836	237	10567	2796	20336	69105	173
5636	759	31568	66046	45305	57267	5125	114	9292	2351	17021	47114	285
3452	-	-	-	-	-	-	-	-	-	-	-	286
6672	3691	35166	80814	57260	65515	8731	70	10631	2782	22414	89479	306
10302	2656	48640	80663	57667	70417	7937	442	11501	2905	22765	72643	405
7830	462	28826	57539	36452	46148	3665	426	7496	2160	13750	45789	416
13516	872	40525	65535	45441	57101	5102	573	8955	2714	17344	70214	441
11465	1243	47677	67331	47117	56456	5340	246	9817	2654	16057	53475	489
9644	1183	45917	81170	57033	71961	6795	290	11318	3317	21720	62521	539
8211	1625	42344	67798	46745	56139	5405	187	9489	2644	17725	63760	580
8304	1082	46058	76758	55154	66827	8006	406	10556	2807	21814	68124	624
9001	333	32715	60865	41001	51340	4295	128	8144	2461	15027	43874	689
12947	416	33448	62162	41946	51657	4464	464	8150	2463	15541	43119	700
6569	427	40443	61525	41222	53245	3889	96	8519	2576	15460	81663	728
10555	763	34516	60214	39962	50022	3970	287	7914	2341	14512	51597	739
8882	2132	50713	78520	56416	70040	7455	256	11137	3060	21870	73865	754
20028	97	35532	60307	41216	50192	4178	1079	7762	2521	15561	29065	775
11665	705	38501	60338	40628	51621	3784	447	7563	2655	14850	57410	831
11325	209	32179	58171	37800	44135	3681	249	8020	2365	14318	68454	891
13139	2116	50635	77299	56036	66155	7273	588	10679	2690	21430	78867	909
8151	1659	37565	63815	44190	55478	4700	421	8816	2324	16261	56969	917
9349	2294	58900	79358	57870	71282	7622	248	11626	3216	22712	60166	935
16272	1126	56202	74526	52568	65415	6606	817	10272	3256	20553	63666	978
17337	252	35948	59084	40941	51211	4038	519	8336	2864	16155	40132	014
14141	470	37830	62828	41748	52423	4068	485	8710	2734	16021	60311	046
12879	429	41247	65375	45044	55624	5286	546	9152	2671	17649	75415	081
11875	1210	42311	63599	43511	54361	4678	396	9068	2745	16665	87135	085
16423	556	41315	66105	45653	55158	5664	1030	8610	2553	17857	41950	089
14420	72	36460	62639	42008	52880	4180	642	8667	2631	16115	46954	090
16801	590	34046	54409	36452	45507	3510	635	7543	2356	14046	56148	097
12407	2472	45384	75069	51934	63336	6532	505	10242	3070	20449	83321	171
14268	1030	43429	66625	45752	56758	5395	580	9221	2536	17738	63259	178
16519	1200	41474	67275	45337	56398	5276	576	9221	2761	17934	87121	184
17146	446	35424	62264	41468	50187	5016	516	8726	2662	17345	51056	212
14782	623	35601	57288	38432	47276	3712	539	7560	2225	14465	60621	213
11350	596	36032	61355	40962	50935	4052	341	8341	2481	15215	66156	246
15351	422	35294	63191	42860	53581	4650	679	8411	2618	16355	51652	492
17744	313	38466	60323	41252	50342	4537	1042	7981	2430	15950	42160	507
14260	300	39329	58777	40537	48366	4315	634	8144	2396	15489	46339	588
13596	372	40157	65505	44204	55067	4468	380	8695	2655	16261	56768	594
13961	885	44113	66351	45739	56654	4665	673	9092	2681	17314	76098	618
14806	114	33271	57065	38014	47007	3553	593	8083	2375	14604	62170	623
12255	247	43096	68666	46805	56214	5143	610	9481	2885	18118	102821	681
14470	750	37448	61924	41957	51174	5067	578	8034	2476	16155	46937	696
18408	787	43950	69814	45445	60796	6177	983	10075	3081	20316	65551	740
12891	501	30534	53256	33011	40461	2593	511	6646	2193	12343	46494	741
12961	289	41064	64795	43545	54593	4235	424	9154	2750	16667	61611	768
14178	627	51926	76263	55779	67384	8341	700	10617	3016	22674	65665	781
15576	1107	41587	69098	46953	57562	5463	632	9528	2666	16559	57873	937

TALLUKKO 20: KUNNITTAINEN TILKESIA
 TABELL 20: UPPGIFTER ENLIGT KOMMUN
 TABLE 20: COMMUNAL RESULTS

KUNTA- NUMER KÖMUN- NUMMER	LÄÄNI JA KUNTA LÄN OCH KOMMUN	KAIKKIEŦ TILCJEA ALLA LÄGENHETER			LUGANGL. FENK. TILCJEA FYSISKA FERSGA. LÄGENHET.			P U C L I S G I D E A V A L T I O N - M A K A R N A S S T A T I S S K A T -		KIINTEIS- TÖ- YA- TULGT FASTIG- HETS- MM. INKOMSTER	MAATILAI- ANSIO- TULL GÄRDS- BRUKETS FÖRVÄRVS- INKOMST
		LUKU ANTAL	KESKIMÄÄÄRINEN I MEDELTA PELTCP. ALA AKER- AREAL	METSÄP. ALA SKOGS- AREAL	LUKL ANTAL	KESKIMÄÄÄRINEN I MEDELTA PELTCP. ALA AKER- AREAL	METSÄP. ALA SKOGS- AREAL	PALKKATULGT LÖAENKOMPSTER VILJEL. PUCLISG ERUKARE MAKÄ	PK		
POHJIS-KARJALAN - NORRA KARELENS											
045	ENG	402	7,1	39,2	333	7,3	38,3	8364	3185	2463	16264
146	ILCMANTSI	705	6,7	31,6	537	7,1	32,4	7616	5723	2635	18682
167	JENSLL	56	13,1	20,6	42	12,4	22,6	8500	1092	815	21950
176	JUUKA	870	8,1	38,1	657	8,3	36,7	6413	4370	3058	20813
248	KESALAFTI	278	10,5	37,8	231	11,2	40,3	6447	6580	3437	24611
251	KIIHTELYSVAARA	234	9,0	47,2	153	9,1	45,7	5683	5606	2327	19590
260	KITEE	962	10,4	32,2	788	10,9	33,2	7459	4835	2571	29578
276	KANTICLAHTI	452	5,8	44,5	364	5,6	40,5	5279	5639	3147	21187
309	CLTOKLMPU	365	11,3	35,4	308	11,8	37,0	13620	5281	3317	25225
422	LIEKSA	860	10,3	48,3	659	11,1	45,4	2514	4443	2865	19609
426	LIPERI	962	12,8	27,1	825	13,3	27,0	8049	6688	3332	30015
541	NURMES	664	11,3	46,2	533	11,5	45,7	7946	4350	3054	25301
607	POLVIJARVI	824	11,4	30,1	651	11,6	31,1	5265	4341	2862	27669
632	PYHASELKA	366	10,6	25,9	308	10,9	25,6	9442	5046	2932	28029
707	RÄÄKKYLÄ	576	10,1	30,5	473	10,6	31,3	6233	5488	1844	23391
848	TUHMAJARVI	518	13,2	36,5	405	13,7	26,1	6507	5218	2736	30080
856	TUUPCVAARA	339	6,4	37,7	265	6,6	36,4	6108	4771	2722	16214
911	VAITIMC	421	12,4	41,4	352	13,1	43,1	7142	5255	3004	32633
943	VARTSILÄ	102	13,3	38,7	89	13,2	33,5	11227	5391	661	33204
KULCICHA - KUCPIC											
140	IISALMI	515	13,2	31,6	778	13,3	31,2	8636	6006	3452	30753
174	JANKCCKI	525	11,8	32,1	447	11,8	31,2	8062	5324	3044	34535
204	KAAVI	405	7,4	38,5	346	7,6	36,7	8054	5155	2366	25384
227	KANTTULA	284	8,2	43,4	226	8,7	44,4	7338	5158	2051	21929
235	KEITELE	318	10,4	51,1	262	10,9	52,7	8208	5444	2040	28996
263	KIURKVESI	1258	12,3	37,2	1065	12,8	37,6	6712	7285	3154	31464
257	KUCPIC	596	11,6	38,6	468	11,9	37,4	10155	7995	4544	25564
402	LAPINLAHTI	691	12,7	34,9	557	13,2	36,4	8772	6056	3117	33068
420	LEPPAVIRTA	841	9,3	46,4	667	9,7	45,0	8271	5423	3455	24925
476	MAANINKA	520	14,5	34,6	437	15,1	35,4	6748	5646	4363	35657
534	NILSIA	783	11,3	38,0	646	11,6	36,4	7917	7685	3061	32279
595	PIELAVESI	802	10,6	42,0	672	10,9	43,0	6724	5506	3720	31096
686	RAUTALAMPI	420	10,8	41,0	352	11,4	41,1	7964	4180	2191	27254
687	RAUTAVARA	285	7,6	39,5	237	7,6	35,0	4428	5632	2805	19453
749	SIILINJARVI	409	16,8	33,5	338	17,1	32,9	5940	6720	5235	40367
762	SONKAJARVI	752	10,6	42,1	555	10,7	40,4	9233	4686	2634	27688
778	SUNENJOKI	463	5,3	51,2	367	5,1	43,4	8339	5564	3086	22757
844	TERVO	268	10,3	40,9	235	10,6	47,0	4714	5523	3032	22365
857	TUUSNIEMI	436	5,7	40,3	367	5,8	35,6	7104	5906	4002	28145
915	VARKALS	67	6,3	21,8	52	5,6	16,9	12828	7165	5916	13259
916	VARPAINJARVI	483	10,1	32,6	401	10,4	32,8	6134	5020	4225	28448
919	VEHMERSALMI	305	11,2	44,0	252	11,8	45,3	6572	5420	4492	33057
921	VESANTC	379	11,1	45,8	340	11,5	46,6	7731	5607	2285	27005
925	VIEREMA	636	13,3	38,5	528	13,7	37,7	5567	4698	4334	34415

VERGN ALA ISET TULOT
 TE PLIKTIGA INKOMSTER

 PUOLISOIDEN VERO-
 TETTANAT TULGI
 MAKARNAS BESKATT-
 NINGSBARA INKOMSTER

 PUOLISOIDEN VERGT JA VELAT
 MAKARNAS SKATTER OCH SKULDER

METSÄT- PUHDAS TULO NETTO- INKOMST AV SKOGS- BRUKET	MAATILAT- MUUT TULGI ÖVRIGA INKOMSTER AV GÅRDS- BRUKET	MAATILAT- TULGI YHTEENSÄ GÅRDS- BRUKETS INKOMSTER SAMMANL.	VERGNAL- TULOT YHTEENSÄ SKATTE- PLIKTIGA INKOMSTER SAMMANL.	VALTIGN- VERGTUKS. VID STATS- BESKATT- NINGEN	KUNNALL. VERGTUKS. VID KOMMUNAL- BESKATT- NINGEN	TULOVERO INKOMST- SKATT	VARALLI- SUUSVERO FÖRMÖ- GANETS- SKATT	KUNNALL- LISBERG KOMMUNAL- BESKATT	MUUT VERGT ÖVRIGA SKATTER	VERGT YHTEENSÄ SAMMANL.	MAATILAT- VELAT GÅRDS- BRUKETS SKULDER	KUNTA- NUMERO KOMMUN- NUMMER
MK	MK	MK	MK	MK	MK	MK	MK	MK	MK	MK	MK	MK
7552	116	24332	49130	29181	36113	2410	290	6074	1784	10557	44437	045
5899	228	24808	52409	31175	39475	2314	69	6627	1754	10814	42672	146
5163	784	27927	52607	34176	44362	3466	108	7277	1602	12453	25149	167
1749	287	28650	52009	32852	40831	2763	141	7081	1930	11916	47567	176
12931	1196	40744	45234	44063	55264	4717	550	9194	2765	12226	73761	248
10984	252	30826	53628	34251	43055	2671	376	7240	2099	12567	59508	251
8730	1329	39637	61653	40978	51285	4006	173	8131	2437	14747	59294	260
9369	613	31169	57925	38227	46640	3983	251	7618	2202	14055	57946	276
8108	579	33913	64661	42981	53114	4721	243	8973	2047	16428	64574	309
8861	301	28771	53396	33025	40947	2865	171	6525	2491	12012	74218	422
6759	883	37656	62665	41749	52199	4405	177	8723	2341	15650	65226	426
5304	1005	31611	56155	35246	44356	3146	65	7726	1934	12874	65165	541
5648	514	33832	55459	35488	44717	2786	62	7541	2003	12352	54979	607
6579	136	31744	58212	36480	45658	3407	157	7701	1957	13222	51547	632
7523	299	21212	52970	33457	41945	2707	123	7077	1956	11865	71191	707
7753	946	38779	61498	40362	50860	3651	114	8565	2353	14726	93137	848
9197	429	27840	51689	32372	40187	3052	197	6691	1536	11677	32374	856
5404	932	35169	63864	42447	53123	4259	15	9194	2297	15766	89895	511
6510	1145	42659	68429	45200	55727	5181	157	8622	2562	16522	83001	943
7185	376	38314	65121	43860	54341	4606	192	9141	2117	16057	70178	140
6615	2724	43878	68287	45718	56869	5196	272	9587	2605	17661	86050	174
10598	170	36152	61308	40496	50935	3530	213	8617	2461	14621	44475	204
13058	806	35793	60640	39752	45527	4476	502	8609	2372	15562	67573	227
8874	888	38756	61616	41009	51718	3594	143	8502	2436	15077	82410	239
6816	717	38997	63918	42033	52964	4071	118	8943	2352	15524	86845	263
9573	2857	41993	71885	46887	55729	6346	415	10024	2626	15415	74610	257
6869	1320	41277	66793	44954	55402	5011	146	9310	2439	16906	80999	402
12357	180	37462	62795	41376	51524	4153	411	8447	2526	15539	57253	420
6415	2194	44266	68514	46266	57323	5289	186	9603	2475	17553	79999	476
8303	1742	42324	68616	46295	57464	5045	206	9573	2653	17472	82415	534
8682	1315	41054	64188	44047	54949	4935	155	9516	2590	17156	70707	595
5798	625	37876	59279	38841	46550	3834	274	8421	2451	14550	62865	686
6662	402	26536	51466	30631	39027	2074	79	6431	1547	10732	72397	687
9555	2778	53100	78555	55764	68463	7578	623	10845	2932	21976	102924	749
7828	791	36308	61748	40626	50036	4063	125	8444	2205	14645	76169	762
11208	851	34816	55565	39266	45146	4216	503	8277	2348	15444	56007	778
9771	561	32697	53570	34165	42909	2765	264	7586	2117	12732	76968	844
10472	674	35291	65452	43341	53068	4462	243	8557	2430	16112	50561	857
8725	69	22054	67797	45787	56280	6571	407	9263	2037	18279	10225	515
6745	287	35479	58022	37736	47050	3695	140	8141	2255	14231	84362	516
10513	928	44447	69036	46278	56731	5270	347	10078	2612	18307	65206	919
10723	525	28653	59790	39701	50117	4187	276	8465	2557	15465	87333	521
6360	707	41482	63810	42437	52621	4345	165	8656	2362	15792	100894	925

TALLUKKO 20: KUNNITTAINEN TILLOKSA
 TABELL 20: UPPGIFTER ENLIGT KOMMUN
 TABLE 20: COMMUNAL RESULTS

KUNTA- NUMERO KOMMUN- NUMMER	LÄÄNI JA KUNTA LAN OCH KOMMUN	KAIKKIEN TILCJEN ALLA LÄGENHETERS			LUGNACAL. HENK. TILCJEN FYSISKA FENSCA. LÄGENHET.			P U C L I S G I D E A V A L T I O N - M A K A R N A S S T A T I S S K A T -			
		LUKU ANTAL	KESKIMÄÄRÄINEN I MECELTA FELTGP. MEYSÄP. ALA ALA ÄKER- SKGGS- AREAL AREAL		LUKU ANTAL	KESKIMÄÄRÄINEN I MECELTA PELTGP. MEYSÄP. ALA ALA ÄKER- SKGGS- AREAL AREAL		PALKKATULOT LCAEINKKMPSTER VILJEL. PUCLISO BRUKARE MAKÄ		KIINTEIS- TG- MM. TULCT FASTIG- HETS- MM. INKKMPSTER	MAATILAT. ANSIG- TULC GÄRDS- BRUKETS FÖRVÄRVS- INAKMST
			HA	HA		HA	HA	PK	PK		
LAFIN - LAFPLANDS											
047	ENCNTEKIO	65	4,0	89,7	65	4,2	66,0	6564	6571	1719	6336
148	INARI-ENARE	62	5,5	121,4	45	6,0	116,2	4432	5205	3336	11117
240	KEMI	11	6,4	24,5	5	12,7	51,5				
241	KEMINMAA	234	6,4	40,6	161	8,8	41,6	10905	5617	6032	16518
261	KITTILÄ	450	5,7	87,6	349	5,7	66,9	11602	7089	1558	5613
273	KILARI	354	5,6	66,3	291	5,9	67,5	11544	6804	3202	7170
320	KEMIJÄRVI	390	4,4	53,6	300	6,7	53,1	13461	6179	5689	11317
496	MUGNIC	100	5,4	112,4	78	5,7	118,2	14670	12554	4327	4959
583	FELKOSENNIEMI	132	6,3	115,5	56	6,4	117,7	6667	4565	1543	5292
614	PCSIC	552	6,8	105,2	436	7,1	104,6	10736	5146	4029	12843
683	RANUA	541	7,8	115,4	445	8,2	117,7	6019	5402	5449	14292
698	ROVANIEMI	4	5,5	66,5	1	16,0	-	-	-	-	-
699	ROVANIEMEN MLK-ROVANIEMI LK	984	7,3	54,8	722	7,5	57,1	11449	7383	4060	10480
732	SALLA	456	6,4	114,4	372	6,6	115,1	5620	5453	3750	10206
742	SAVUKOSKI	153	5,5	124,5	110	6,0	126,3	10555	4664	5502	6506
751	SIMU	226	8,6	61,0	177	9,1	61,0	10187	5691	5257	19009
758	SODANKYLÄ	479	6,5	124,5	394	6,6	125,6	10266	6265	4767	10328
845	TERVCLA	456	5,5	67,1	321	10,6	67,5	12323	6210	3074	20166
851	TCRNIC-TORNEÄ	777	10,2	31,4	622	10,5	32,5	11468	5606	4355	20096
854	PELLC	349	5,7	68,2	266	5,8	65,0	10635	6596	3677	8193
890	UTSJOKI	71	4,4	50,4	54	4,3	55,1	5654	3965	5367	6226
976	YLITCFNIO-CVERTORNEÄ	530	7,4	74,0	425	7,7	72,4	6567	6426	2400	13855

VERGN ALAISE TULGT TE PLIKTIGA INKCMSTER				PUOLISGIDEN VERG- TEITAVAT TULCT MAKARNAS BESKATT- NINGSBARA INKCMSTER		PUOLISGIDEN VERCT JA VELAT MAKARNAS SKATTER CCA SKULDER						
METSAT. PUHCAS TULG NETTO- INKCMST AV SKCGS- BRUKET	MAAILLAT. MUUT TULCT OVRIGA INKCMSTER AV GARDS- BRUKET	MAAILLAT. TULCT YHTEENSA GARDS- BRUKETS INKCMSTER SAMMANL.	VERGNAL. TULCT YHTEENSA SKATTE- PLIKTIGA INKCMSTER SAMMANL.	VALTIGN- VERDUKS- VIC STATS- BESKATT- NINGEN	KUNNALL. VERDUKS- VID KOMMUNAL- BESKATT- NINGEN	TULLVERG INKCMST- SKATT	VARALLI- SUUSVERG FORMC- GENNETS- SKATT	KUNNAL- LISVERG KOMMUNAL- BESKATT	MLUT VERGT OVRIKA SKATTER	VERGT YHTEENSA SKATTER SAMMANL.	MAAILLAT. VELAT GARDS- BRUKETS SKULDER	KUNTA- NUMERC KOMMUN- NUMER
MK	MK	MK	MK	MK	MK	MK	MK	MK	MK	MK	MK	MK
1100	178	7616	41208	19525	22897	879	-	3783	773	5436	14538	647
2708	1215	15040	40355	23217	26502	1847	78	4573	1087	7565	63330	148
2850	2661	22029	63267	41149	45341	4545	44	7821	1824	14234	43911	241
2807	406	8826	42917	22208	26648	1576	4	4658	1160	7436	44464	261
1838	320	9328	45362	23214	26448	1587	15	4565	1165	6136	27781	273
3990	232	15539	53679	31559	35655	2661	83	6729	1752	11225	54856	320
2576	16	9591	54567	30840	35003	2555	52	6761	1624	10592	44295	498
2659	129	12120	39117	21142	26143	1058	40	4550	1083	6731	49173	583
3441	91	16374	45932	25825	32559	1855	18	5521	1523	6530	75339	614
4515	303	19110	47067	27248	33825	2135	28	6070	1656	9852	66045	683
-	-	-	-	-	-	-	-	-	-	-	-	000
4116	1632	16228	52891	31230	36614	2846	42	6508	1572	10971	80435	699
3639	199	14044	44983	25452	31845	1854	18	5672	1335	6878	70056	732
3044	1513	11063	43122	25348	30031	2096	14	5102	1277	6451	61479	742
3419	2744	25172	58294	36616	45790	3110	46	7773	1906	12836	71005	751
3012	551	13892	47113	26542	32548	2334	26	5724	1376	5462	66370	758
3958	822	25008	60417	38772	48364	3653	41	8439	2032	14165	59748	845
2037	826	24961	60480	37834	46494	3813	10	7856	1843	13542	62839	851
3615	225	12034	46743	25476	32475	1592	21	5504	1410	6526	43555	854
37	375	6639	41606	22610	26554	1665	-	4413	501	6982	16732	890
2687	65	16607	47565	26743	33070	1919	38	5734	1392	5662	53047	876

Tätä julkaisua myy

**VALTION
PAINATUSKESKUS**

POSTIMYYNTI

PL 516
00101 Helsinki
Vaihde (90) 539 011
Telex 123458 vapk sf
KIRJAKAUPAT HELSINGISSÄ
Annankatu 44
(Et. Rautatiekadun kulma)
Vaihde (90) 17 341

Eteläesplanadi 4
Puh. (90) 662 801

Denna publikation säljes
av

**STATENS
TRYCKERICENTRAL**

POSTFÖRSÄLJNING

PB 516
00101 Helsingfors
Växel (90) 539 011
Telex 123458 vapk sf
BOKHANDLAR I HELSINGFORS
Annegatan 44
(I hörnet av S. Järnv.g.)
Växel (90) 17 341

Södra esplanaden 4
Tel. (90) 662 801

This publication is
available from

**GOVERNMENT
PRINTING CENTRE**

MAIL ORDERS

P.O. BOX 516
SF-00101 Helsinki Finland
Phone internat.
+ 358 0 539 011
Telex 123458 vapk sf

BOOKSHOPS IN HELSINKI

Annankatu 44
Phone (90) 17 341

Eteläesplanadi 4
Phone (90) 662 801