

Kokonaistuotannon kuukausikuvaaja

Marraskuu 1994

31.1.1995

Kokonaistuotanto kasvoi edelleen marraskuussa.

Tilastokeskuksen ennakkotietojen mukaan kokonaistuotanto oli marraskuussa 3,7 prosenttia suurempi kuin vuotta aiemmin.

Teollisuuden tuotanto kasvoi edelleen ripeästi. Työpäiväkorjattu tuotanto lisääntyi 10,5 prosenttia. Maa- ja metsätalouden tuotanto kasvoi 10,5 prosenttia. Myös kaupan tuotanto jatkoi kasvuaan, ollen marraskuussa 4 prosenttia edellisvuotista suurempi. Rakentamisen tuotanto pieneni jälleen marraskuussa. Tuotanto laski edellisestä vuodesta lähes 4 prosenttia. Liikenteen tuotanto pieneni marraskuussa 4 prosenttia. Muiden palveluiden ja julkisen toiminnan tuotanto, joka arvioidaan neljännesvuositilinpidon perusteella, laski prosentin edellisestä vuodesta.

KOKONAISTUOTANNON MUUTOKSET EDELLISEN VUODEN VASTINKUUKAUDESTA vv.1993 - 1994,%

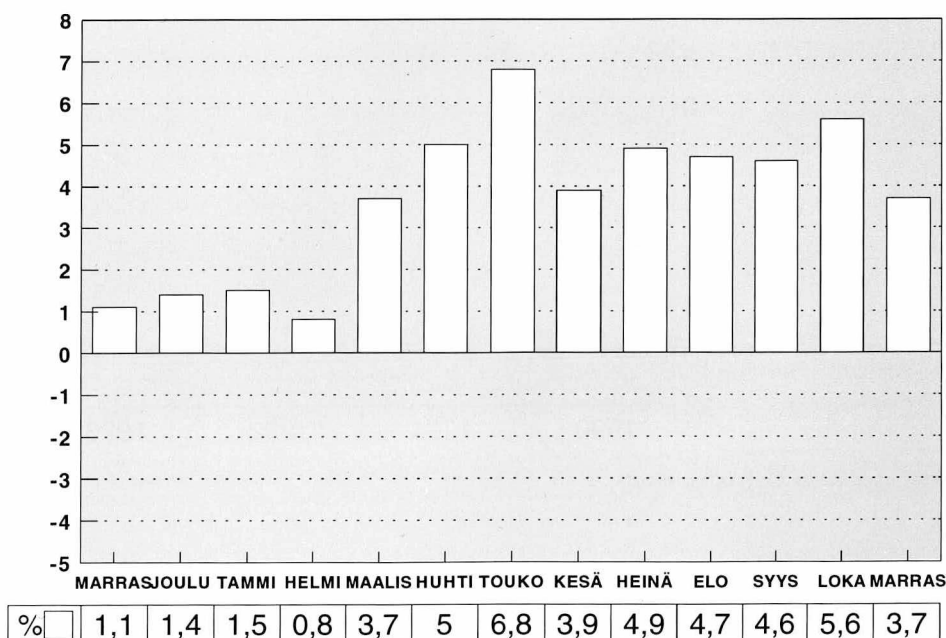

ALKUPERÄISET SARJAT

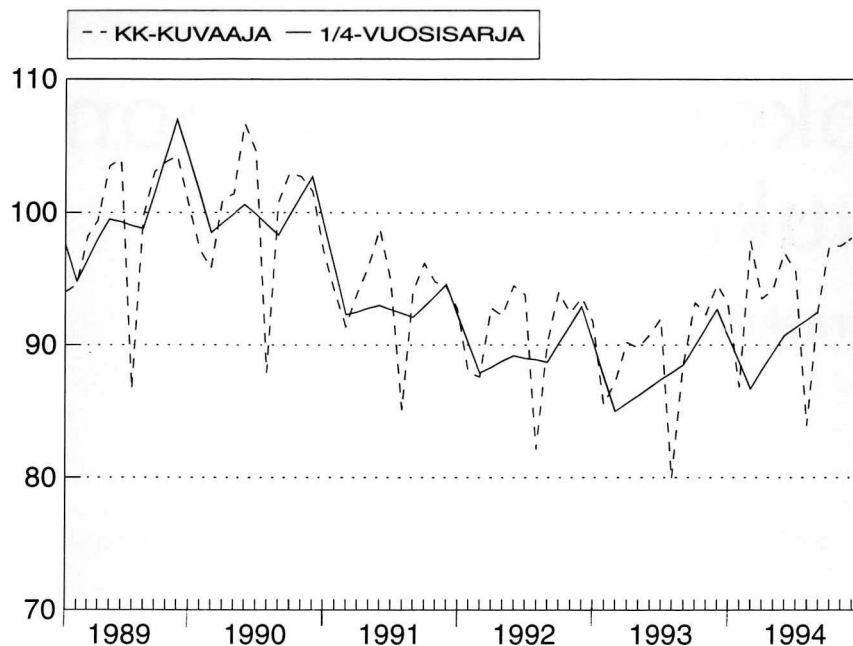

INDEKSIPISTEET 1990=100

| VUOSI/KK | 1 | 2 | 3 | 4 | 5 | 6 | 7 | 8 | 9 | 10 | 11 | 12 | YHT |
|----------|------|------|-------|-------|-------|-------|------|-------|-------|-------|-------|-------|-------|
| 1989 | 94.0 | 94.6 | 98.2 | 99.4 | 103.4 | 104.0 | 86.6 | 99.7 | 103.1 | 103.8 | 104.3 | 100.6 | 99.3 |
| 1990 | 97.2 | 95.8 | 101.0 | 101.4 | 106.7 | 104.6 | 87.9 | 100.8 | 103.0 | 102.7 | 101.6 | 97.2 | 100.0 |
| 1991 | 94.0 | 91.4 | 93.9 | 96.0 | 98.8 | 94.9 | 85.1 | 94.1 | 96.2 | 94.8 | 94.4 | 92.7 | 93.8 |
| 1992 | 87.9 | 87.5 | 92.8 | 92.2 | 94.5 | 93.8 | 82.1 | 90.1 | 94.0 | 92.4 | 93.6 | 91.8 | 91.1 |
| 1993 | 85.5 | 87.2 | 90.2 | 89.8 | 90.8 | 92.0 | 79.9 | 88.6 | 93.2 | 92.3 | 94.6 | 93.1 | 89.8 |
| 1994 | 86.8 | 87.9 | 93.5 | 94.2 | 97.0 | 95.6 | 83.9 | 92.7 | 97.5 | 97.5 | 98.1 | | |

MUUTOS EDELLISEN VUODEN VASTINAJANJAKSOSTA, %

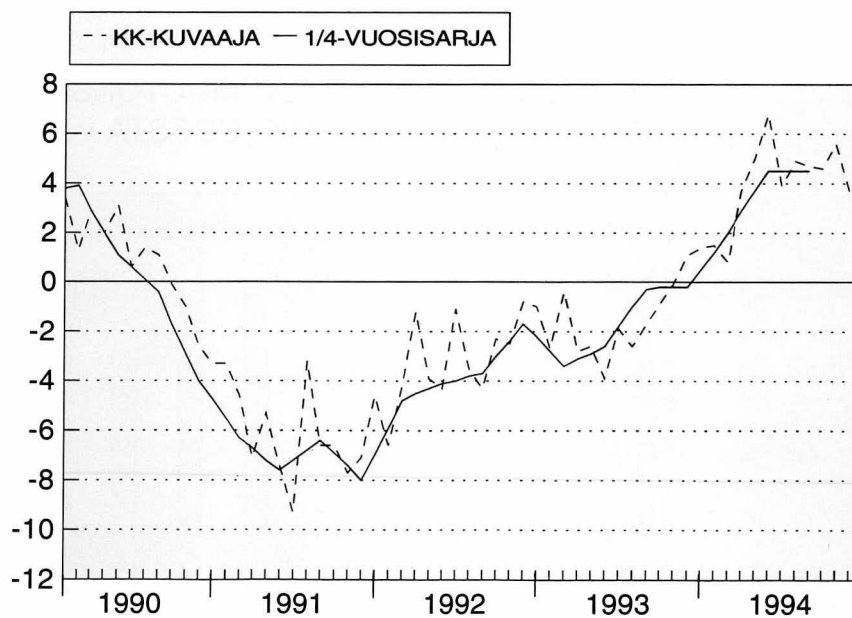

MUUTOS EDELLISEN VUODEN VASTINAJANJAKSOSTA, %

| VUOSI/KK | 1 | 2 | 3 | 4 | 5 | 6 | 7 | 8 | 9 | 10 | 11 | 12 | YHT |
|----------|------|------|------|------|------|------|------|------|------|------|------|------|------|
| 1990 | 3.4 | 1.3 | 2.9 | 2.0 | 3.1 | 0.6 | 1.4 | 1.1 | -0.1 | -1.0 | -2.6 | -3.4 | 0.7 |
| 1991 | -3.3 | -4.6 | -7.1 | -5.3 | -7.4 | -9.3 | -3.2 | -6.7 | -6.6 | -7.7 | -7.1 | -4.6 | -6.2 |
| 1992 | -6.6 | -4.3 | -1.2 | -3.9 | -4.3 | -1.1 | -3.5 | -4.3 | -2.3 | -2.5 | -0.8 | -1.0 | -3.0 |
| 1993 | -2.7 | -0.4 | -2.8 | -2.6 | -3.9 | -1.9 | -2.6 | -1.7 | -0.9 | -0.1 | 1.1 | 1.4 | -1.4 |
| 1994 | 1.5 | 0.8 | 3.7 | 5.0 | 6.8 | 3.9 | 4.9 | 4.7 | 4.6 | 5.6 | 3.7 | | |

TRENDISUHDANNEKOMPONENTIT

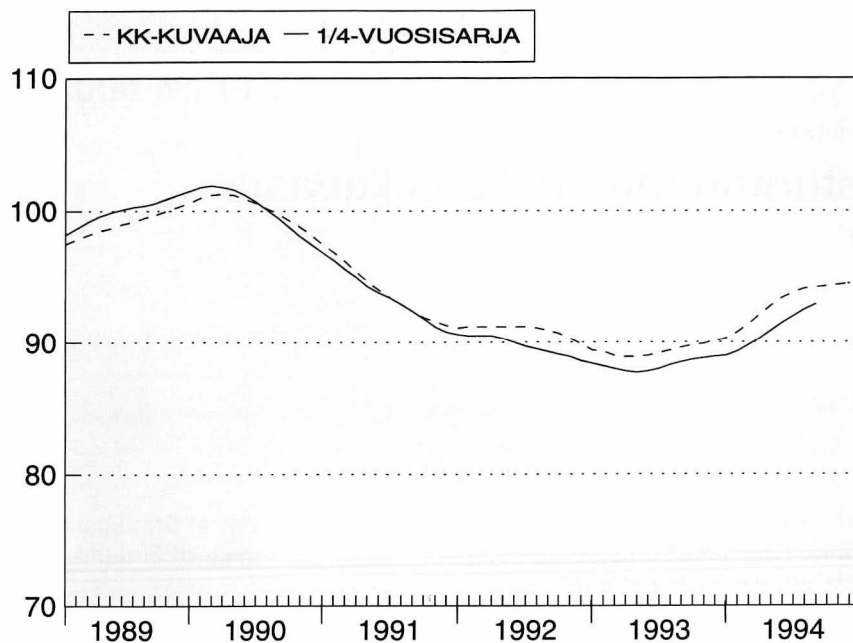

INDEKSIPISTEET 1990=100

| VOOSI/KK | 1 | 2 | 3 | 4 | 5 | 6 | 7 | 8 | 9 | 10 | 11 | 12 | YHT |
|----------|-------|-------|-------|-------|-------|-------|-------|------|------|-------|-------|-------|-------|
| 1989 | 97.5 | 97.9 | 98.2 | 98.5 | 98.7 | 99.0 | 99.2 | 99.5 | 99.7 | 100.0 | 100.3 | 100.7 | 99.1 |
| 1990 | 101.0 | 101.2 | 101.3 | 101.2 | 100.9 | 100.6 | 100.2 | 99.8 | 99.3 | 98.8 | 98.2 | 97.5 | 100.0 |
| 1991 | 96.9 | 96.2 | 95.4 | 94.7 | 94.0 | 93.4 | 92.8 | 92.3 | 91.9 | 91.6 | 91.3 | 91.1 | 93.5 |
| 1992 | 91.2 | 91.2 | 91.2 | 91.2 | 91.2 | 91.2 | 91.1 | 90.9 | 90.7 | 90.3 | 89.9 | 89.4 | 90.8 |
| 1993 | 89.3 | 89.0 | 88.9 | 88.9 | 89.1 | 89.3 | 89.5 | 89.6 | 89.8 | 89.9 | 90.1 | 90.3 | 89.5 |
| 1994 | 90.8 | 91.4 | 92.1 | 92.8 | 93.4 | 93.8 | 94.1 | 94.2 | 94.3 | 94.4 | 94.5 | | |

TALouden OSOITTIMIEN VUOSIMUUTOKSIA VUOSINA 1992-1993

1. KOKONAISTUOTANNON MUUTOS
EDELLEISESTÄ VUODESTA, %

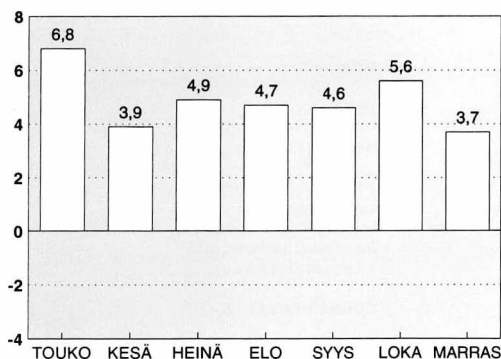

3. KULUTTAJAHINTOJEN MUUTOS
EDELLEISESTÄ VUODESTA, %

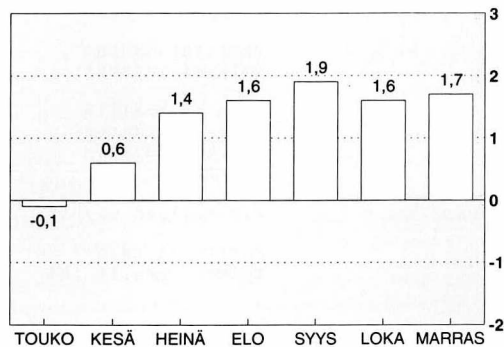
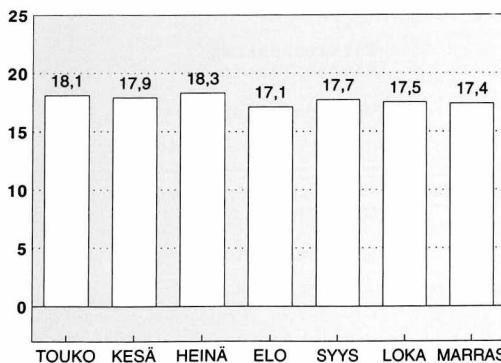
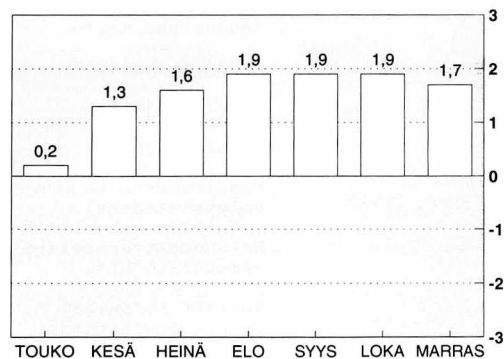

2. TYÖTTÖMYYSASTE, % TYÖVOIMASTA

4. VAIHTOTASEEN YLIJÄÄMÄ % BKT:STA,
12 KK:N LIUKUVA SUMMA, ENNAKKOARVIO

- Lähteet:**
1. Tilastokeskus kansantalouden tilinpito
 2. Tilastokeskus työvoimatutkimus
 3. Tilastokeskus kuluttajahintaindeksi 1985=100
 4. Suomen Pankki ja Tilastokeskus

PL-PB 504
00101 Helsinki-Helsingfors

PMM 00022/1

Kokonaistuotannon kuukausikuvaaja

Lokakuu 1994

SVT
Suomen Virallinen Tilasto
Finlands Officiella Statistik
Official Statistics of Finland

Central Statistical
Office of Finland

National Accounts
1995:1

Tiedustelut - Förfrågningar:

Erkki Lääkäri
(90) 17 341

JOULUKUUTA KOSKEVA JULKAISU ILMESTYY 28.2.1995

Kuukausikuvaaja perustuu yhteentoista nopeasti ilmestyvään kuukausisarjaan, jotka painotetaan yhteen. Kuvaajan tiedot ovat ennakkollisia ja niitä tarkistetaan uusien tietojen ilmestyttyä.

Kuvaajassa käytettyjen sarjojen lisäksi on muiden palvelujen ja julkisen toiminnan kehitys arvioitu neljännesvuositilinpäidon perusteella.

Kuvioissa on esitetty vertailun mahdollistamiseksi bruttokansantuotteen volyymsarja (viitesarja), joka on muutettu neljännesvuosisarjasta kuukausisarjaksi.

KOKONAISTUOTANNON KUUKAUSIKUVAAJASSA KÄYTETYT SARJAT

| Sarja | Julkaisija |
|---|-------------------------------------|
| Meijereiden vastaanottama maito | MMM |
| Lihan tuotanto | MMM |
| Kasvinviljely | MMM |
| Markkinahakkuut | Metsäntutkimuslaitos |
| Teollisuustuotannon volyymi-indeksi | Tilastokeskus: teollisuustilasto |
| Rakennusmateriaalien menekki-indeksi | Rakennusaineteollisuusyhdistys |
| Avoimet työpaikat rakennustoiminnassa | Työministeriö |
| Tukkukaupan volyymi-indeksi | Tilastokeskus: kauppatilasto |
| Vähittäiskaupan volyymi-indeksi | Tilastokeskus: kauppatilasto |
| VR:n tavaraliikenteen vedetyt bruttotonnikilometrit | Valtionrautatiet |
| Dieselöljyn myynti | Öljyalan Keskusliitto |
| Posti- ja teletoimen reaalitytulot | Suomen Posti Oy |

Julkaisujen myynti:

Tilastokeskus
PL 504
00101 Helsinki
Puh. (90) 173 41

Försäljning:

Statistikcentralen
PB 504
00101 Helsingfors
Tel. (90) 173 41

Hinta - Pris

25 mk

ISSN 0784-8331
= Kansantalous
ISSN 0784-0829