

Rekisteröidyt uudet ajoneuvot

Registered New Vehicles

1996, tammi - syyskuu, January - September

Henkilöautojen ensirekisteröinnit, 1 000 kpl

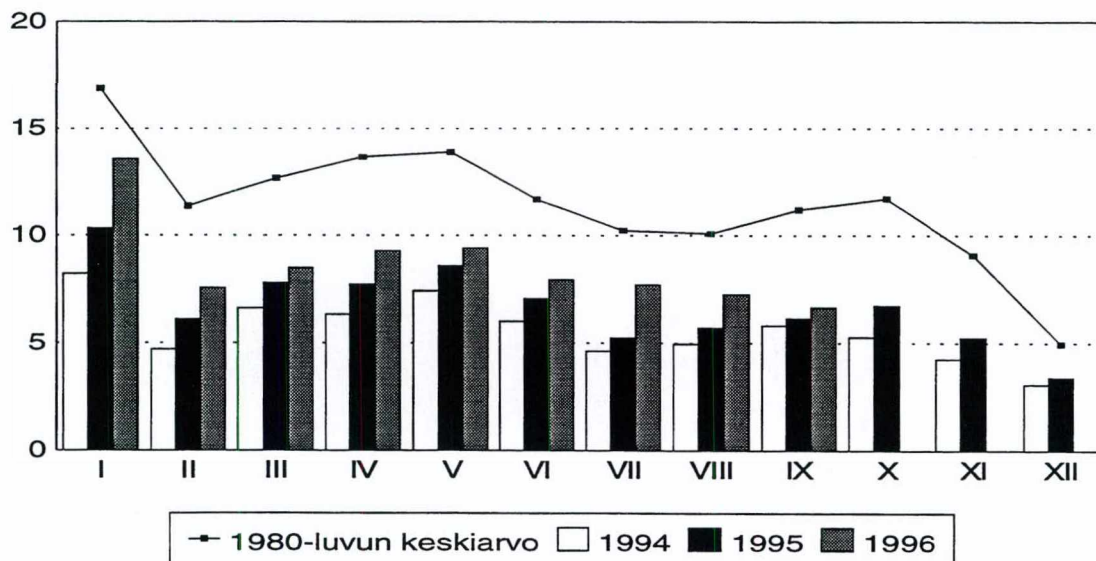

Autojen rekisteröinnit nousivat viidenneksellä

Tammi-syyskuussa rekisteröityjen uusien henkilöautojen määrä nousi viidenneksen viime vuoden vastaavaan ajanjaksoon verrattuna. Syyskuun loppuun mennessä rekisteröitiin 77 695 uutta henkilöautoa, mikä oli 13 157 autoa enemmän kuin vuotta aiemmin. Henkilöautokaupassa oli vilkasta heinäkuussa, jolloin uusien henkilöautojen rekisteröinnit lisääntyivät peräti 46 prosenttia edellisvuoden heinäkuuhun verrattuna.

Rekisteröidyistä uusista henkilöautoista oli yritysten ja muiden yhteisöjen omistuksessa 28 750 kappaletta, mikä oli 41 prosenttia enemmän kuin vastaavana aikana viime vuonna. Kaikista uusista henkilöautojen

rekisteröinneistä oli yritysten ja yhteisöjen osuus 37 prosenttia.

Tammi-syyskuussa rekisteröitiin 6 526 uutta pakettiautoa, mikä oli 34 prosenttia ja 1 672 autoa enemmän kuin vuotta aiemmin. Uusia kuorma-autoja rekisteröitiin 2 657, lisäystä edellisvuoteen 17 prosenttia. Linja-autojen ensirekisteröinnit nousivat 48 prosenttia edellisvuoteen verrattuna.

Kaiken kaikkiaan oli syyskuun loppuun mennessä rekisteröity 87 234 uutta autoa. Rekisteröintien määrä oli 21 prosenttia eli 15 329 autoa enemmän kuin vuotta aiemmin.

1. Rekisteröidyt uudet ajoneuvot 1996
Registered new vehicles 1996

Kuukausi Month	Henkilöautot Passenger cars		Linja- autot Buses	Paketti- autot Light lorries	Kuorma-autot Heavy lorries		Yhteensä Total
	Yhteensä Total	Ammattim. Hire/reward			Yhteensä Total	Ammattim. Hire/reward	
I.....	13 567	325	79	957	349	234	14 952
II.....	7 532	272	22	626	280	175	8 460
III.....	8 456	241	41	734	251	162	9 482
IV.....	9 258	258	34	745	239	140	10 276
V.....	9 389	263	44	809	346	186	10 588
VI.....	7 918	336	34	669	277	170	8 898
VII.....	7 681	255	30	597	251	159	8 559
VIII.....	7 238	261	23	680	206	108	8 147
IX.....	6 656	242	49	709	458	269	7 872
X.....							
XI.....							
XII.....							
I-IX/1996 ¹⁾	77 695	2 453	356	6 526	2 657	1 603	87 234
I-IX/1995 ¹⁾	64 538	2 360	241	4 854	2 272	1 549	71 905
Muutos - Change %.	+20.4	+3.9	+47.7	+34.4	+16.9	+3.5	+21.3

Kuukausi Month	Moottori- pyörät Motor- cycles	Mopot Mopeds	Moottori- kelkat Snow- mobiles	Traktorit Agri- cultural tractors	Moottori- työkoneet Motor driven machines	Matkailu- perä- vaunut Caravans	Puoli- perä- vaunut Semi- trailers	Muut perävaunut Trailers	
								< 750 kg	> 750 kg
I.....	35	211	1 089	1 081	147	58	128	665	174
II.....	34	285	699	378	100	33	63	706	134
III.....	91	431	498	331	78	33	31	989	139
IV.....	337	760	131	492	97	59	57	1 505	184
V.....	319	931	15	560	109	61	87	2 516	212
VI.....	187	798	8	286	116	55	80	1 919	203
VII.....	125	609	2	197	67	29	48	1 634	146
VIII.....	111	418	5	218	59	22	98	1 335	125
IX.....	40	299	13	287	84	45	173	1 399	190
X.....									
XI.....									
XII.....									
I-IX/1996 ¹⁾	1 279	4 742	2 460	3 830	857	395	765	12 668	1 507
I-IX/1995 ¹⁾	964	893 ²⁾	663 ³⁾	3 126	739	338	703	10 496	1 393
Muutos - Change %.	+32.7	.	.	+22.5	+16.0	+16.9	+ 8.8	+20.7	+8.2

1) Ilman Ahvenanmaata

2) Tiedot 1.7.1995 alkaen

3) Tiedot 1.2.1995 alkaen

2. Rekisteröidyt uudet ajoneuvot 1995 Registered new vehicles 1995

Kuukausi Month	Henkilöautot Passenger cars		Linja- autot Buses	Paketti- autot Light lorries	Kuorma-autot Heavy lorries		Yhteensä Total
	Yhteensä Total	Ammattim. Hire/reward			Yhteensä Total	Ammattim. Hire/reward	
I.....	10 318	329	45	553	273	190	11 189
II.....	6 095	223	21	433	205	147	6 754
III.....	7 766	263	18	588	231	177	8 603
IV.....	7 686	237	17	539	261	177	8 503
V.....	8 543	348	25	585	290	185	9 443
VI.....	7 040	321	37	598	334	217	8 009
VII.....	5 247	205	7	460	220	161	5 934
VIII.....	5 701	234	36	494	209	136	6 440
IX.....	6 142	200	35	604	249	159	7 030
X.....	6 731	242	19	574	313	245	7 637
XI.....	5 239	236	22	674	335	246	6 270
XII.....	3 382	232	33	587	647	514	4 649
Yhteensä - Total ¹⁾	79 890	3 070	315	6 689	3 567	2 554	90 461

Kuukausi Month	Moottori- pyörät Motor- cycles	Mopot Mopeds	Moottori- kelkat Snow- mobiles	Traktorit Agri- cultural tractors	Moottori- työkoneet Motor driven machines	Matkailu- perä- vaunut Caravans	Puoli- perä- vaunut Semi- trailers	Muut perävaunut Trailers	
								< 750 kg	> 750 kg
I.....	30	-	3	588	105	56	58	515	125
II.....	28	-	245	259	85	43	51	563	121
III.....	74	-	289	347	70	24	106	896	155
IV.....	251	-	92	403	77	36	74	1 263	161
V.....	211	-	18	420	107	53	63	1 998	187
VI.....	181	3	5	298	99	61	92	1 720	214
VII.....	76	333	4	238	64	24	29	1 262	115
VIII.....	82	322	3	272	65	16	123	1 157	140
IX.....	31	235	4	301	67	25	107	1 122	175
X.....	15	173	61	309	107	31	77	1 162	191
XI.....	6	111	816	358	112	17	89	827	140
XII.....	21	81	920	326	97	9	61	645	146
Yhteensä - Total ¹⁾	1 006	1 258	2 460	4 119	1 055	395	930	13 130	1 870

1) Lopulliset tiedot ilman Ahvenanmaata

TILASTOKESKUS
1996 TAMMI-SYYSKUU - JANUARY-SEPTEMBER

3. ENSIREKISTERÖINNIT LÄÄNEITTÄIN
FIRST REGISTRATIONS BY PROVINCE

LÄÄNI PROVINCE	KAIKKI AUTOT ALL AUTOMOBILES		HENKILÖAUTOT PASSENGER CARS			LINJA-AUTOT BUSES/COACHES	PAKETTIAUTOT VANS, PICK-UPS		
	YHTEENSÄ TOTAL	AMMATTI- MAISET OPER. FOR HIRE/REWARD	YHTEENSÄ TOTAL	AMMAT- TIM. HIRE/ REWARD	YHTEISÖ- OMIST. COMPANY OWNED	YHT. TOTAL	AMMAT- TIM. HIRE/ REWARD	YHT. TOTAL	AMMAT- TIM. HIRE/ REWARD
Uusimaa	29531	1358	26530	656	12622	174	167	2014	124
Helsinki	12282	535	10957	239	6280	87	81	925	71
Espoo	4945	153	4638	86	2335	44	43	218	9
Vantaa	4210	198	3847	87	2136	18	18	205	21
Turku ja Pori	11810	627	10424	311	2780	43	42	939	26
Turku	2817	130	2545	58	886	10	9	171	8
Häme	11642	598	10211	279	2775	28	28	1024	58
Tampere	3526	178	3038	65	1144	12	12	351	36
Kymi	6208	279	5624	154	1704	21	19	419	11
Mikkeli	2676	213	2427	152	610	14	11	170	4
Pohjois-Karjala	2211	164	2002	108	586	5	5	145	6
Kuopio	3560	237	3182	136	1231	14	14	257	23
Keski-Suomi	4132	221	3732	133	1142	13	13	275	7
Vaasa	7001	443	6028	205	2129	18	17	664	22
Oulu	5951	354	5369	203	1712	17	16	382	8
Oulu	1827	72	1641	29	732	6	6	124	3
Lappi	2501	221	2155	116	653	9	9	237	29
Ahvenanmaa	-	-	-	-	-	-	-	-	-
KOKO MAA WHOLE COUNTRY	87234	4715	77695	2453	27949	356	341	6526	318
Bensiini-Gasoline	67816	364	67267	317	24606	-	-	546	47
Diesel	19409	4349	10426	2136	3343	354	339	5975	271
Muu - Other	9	2	2	-	-	2	2	5	-

TILASTOKESKUS

KUORMA-AUTOT LORRIES >3500 KG		MOOTTORI- PYÖRÄT MOTOR CYCLES	MOPOT MOPEDS	MOOTTORI- KELKAT SNOW- MOBILES	TRAK- TORIT AGRIC. TRACT- ORS	MOOTTORI- TYÖKONEET MOTOR DRIVEN EQUIPMENT	MATKAILU- PERÄVAUNUT CARAVANS	MUUT PERÄV. (SEMI) TRAIL- ERS
YHT. TOTAL	AMMATT. HIRE/ REWARD							
813	411	404	775	209	265	214	132	3146
313	144	145	146	66	11	71	27	1136
45	15	89	119	44	12	40	24	277
140	72	57	93	26	15	27	22	303
404	248	280	887	74	658	117	55	2134
91	55	57	97	9	44	20	16	287
379	233	136	487	122	427	117	55	1966
125	65	27	73	25	37	26	20	298
144	95	70	385	111	196	48	25	1015
65	46	30	193	129	198	30	2	643
59	45	27	220	128	169	32	6	693
107	64	75	292	187	308	39	20	709
112	68	42	184	159	221	63	22	814
291	199	112	698	192	811	89	29	1671
183	127	78	442	321	430	69	27	1430
56	34	20	69	44	5	18	5	339
100	67	25	178	827	147	39	22	718
-	-	-	-	-	-	-	-	-
2657	1603	1279	4742	2460	3830	857	395	14940
3	-	1279	4742	2460	19	29	-	-
2654	1603	-	-	-	3811	812	-	-
-	-	-	-	-	-	16	-	-

4. ENSIREKISTERÖINNIIT VALMISTUSMAAN MUKAAN
FIRST REGISTRATIONS BY COUNTRY OF ORIGIN

	HENKILÖ- AUTO PASSENGER CAR	LINJA- AUTO BUS/ COACH	PAKETTI- AUTO VAN/ PICK-UP	KUORMA- AUTO LORRY	MOOTT. PYÖRÄ MOTOR CYCLE	TRAK- TORI AGRIC. TRACTOR	MATKAI- LUPERÄ- VAUNU CARAVAN
YHTEENSÄ - TOTAL	77695	356	6526	2656	1279	3830	395
SAKSA - GERMANY	30755	53	3199	861	55	351	50
JAPANI - JAPAN	12295	-	1790	31	704	35	-
RANSKA - FRANCE	9837	-	52	8	22	188	3
ISO-BRITANNIA - UK	7994	-	164	-	6	1169	2
ITALIA - ITALY	3185	25	371	170	179	273	-
ALANKOMAAT - NETHERLANDS	3060	-	1	2	-	-	-
VENÄJÄ - RUSSIA	2638	-	5	-	42	25	-
ESPANJA - SPAIN	1828	-	741	2	-	-	-
RUOTSI - SWEDEN	1738	263	22	976	1	3	102
YHDYSVALLAT - USA	1080	1	40	220	95	41	-
TSEKKI - CZECH	775	-	54	-	-	173	-
ETELÄ-KOREA - SOUTH KOREA	191	-	30	-	-	-	-
UNKARI - HUNGARY	161	1	-	-	-	-	-
KANADA - CANADA	157	-	-	22	-	-	-
BELGIA - BELGIUM	41	-	1	88	-	-	-
ITÄVALTA - AUSTRIA	6	-	-	-	10	-	-
SUOMI - FINLAND	3	4	-	263	9	1519	217
PORTUGALI - PORTUGAL	1	-	-	-	-	-	-
INTIA - INDIA	-	-	-	-	6	-	-
JUGOSLAVIA - YUGOSLAVIA	-	-	-	-	-	-	5
PUOLA - POLAND	-	-	-	-	-	11	-
TANSKA - DENMARK	-	-	-	-	-	-	1
TURKKI - TURKEY	-	3	-	-	-	-	-
SLOVAKIA	-	-	-	-	-	34	-
TUNTEMATON - UNKNOWN	1950	6	56	13	150	8	15

5. ENSIREKISTERÖIDYT HENKILÖAUTOT MOOTTORIN TILAVUUDEN MUKAAN
FIRST REGISTRATIONS OF PASSENGER CARS BY CYLINDER CAPACITY

	ISKUTILAVUUS CM3 - CYLINDER CAPACITY CCM					
	YHTEENSÄ TOTAL	-999	1000- 1399	1400- 1599	1600- 1999	2000-
YHTEENSÄ - TOTAL	77695	617	15226	21983	32255	7614
VÄHÄPÄÄSTÖINEN-LOW EXHAUST	76569	613	15224	21982	31784	6966
KÄYTTÖ - OPERATION:						
YKSITYINEN - OWN ACCOUNT	61797	474	12468	17992	25802	5061
VÄHÄPÄÄSTÖINEN-LOW EXHAUST	61013	470	12466	17991	25443	4643
AMMATTIM. - HIRE/REWARD	2453	-	1	7	802	1643
VÄHÄPÄÄSTÖINEN-LOW EXHAUST	2239	-	1	7	753	1478
OMISTAJA - POSSESSION:						
YKSITYINEN - PRIVATE	48945	394	10531	14816	19035	4169
OMISTUS-OWNERSHIP	36468	239	7347	10858	14562	3462
HALTIJUUS LEASING	233	3	61	61	89	19
HALTIJUUS TYÖSUHDE	437	-	22	81	272	62
HALTIJUUS MUU	11807	152	3101	3816	4112	626
YRITYS, MUU YHTEISÖ - COMPANY	27949	215	4563	7073	12943	3155
OMISTUS-OWNERSHIP	17057	106	2767	4357	7739	2088
HALTIJUUS LEASING	6721	91	1028	1608	3446	548
HALTIJUUS TYÖSUHDE	47	-	6	10	29	2
HALTIJUUS MUU	4124	18	762	1098	1729	517
VALTIO/KUNTA-STATE, MUNICIPALITY	801	8	132	94	277	290
OMISTUS-OWNERSHIP	376	6	55	56	110	149
HALTIJUUS LEASING	95	2	44	21	23	5
HALTIJUUS MUU	330	-	33	17	144	136

SVT

SVT *Suomen Virallinen Tilasto*
Finlands Officiella Statistik
Official Statistics of Finland

Liikenne ja matkailu 1996:17
Transport och turism
Transport and tourism

Tiedustelut – Inquiries:

Irmeli Segerholm
(90) 17 341