

# Väestöennuste kunnittain 2004–2040

Befolkningsprognos kommunvis  
Population projection by municipality

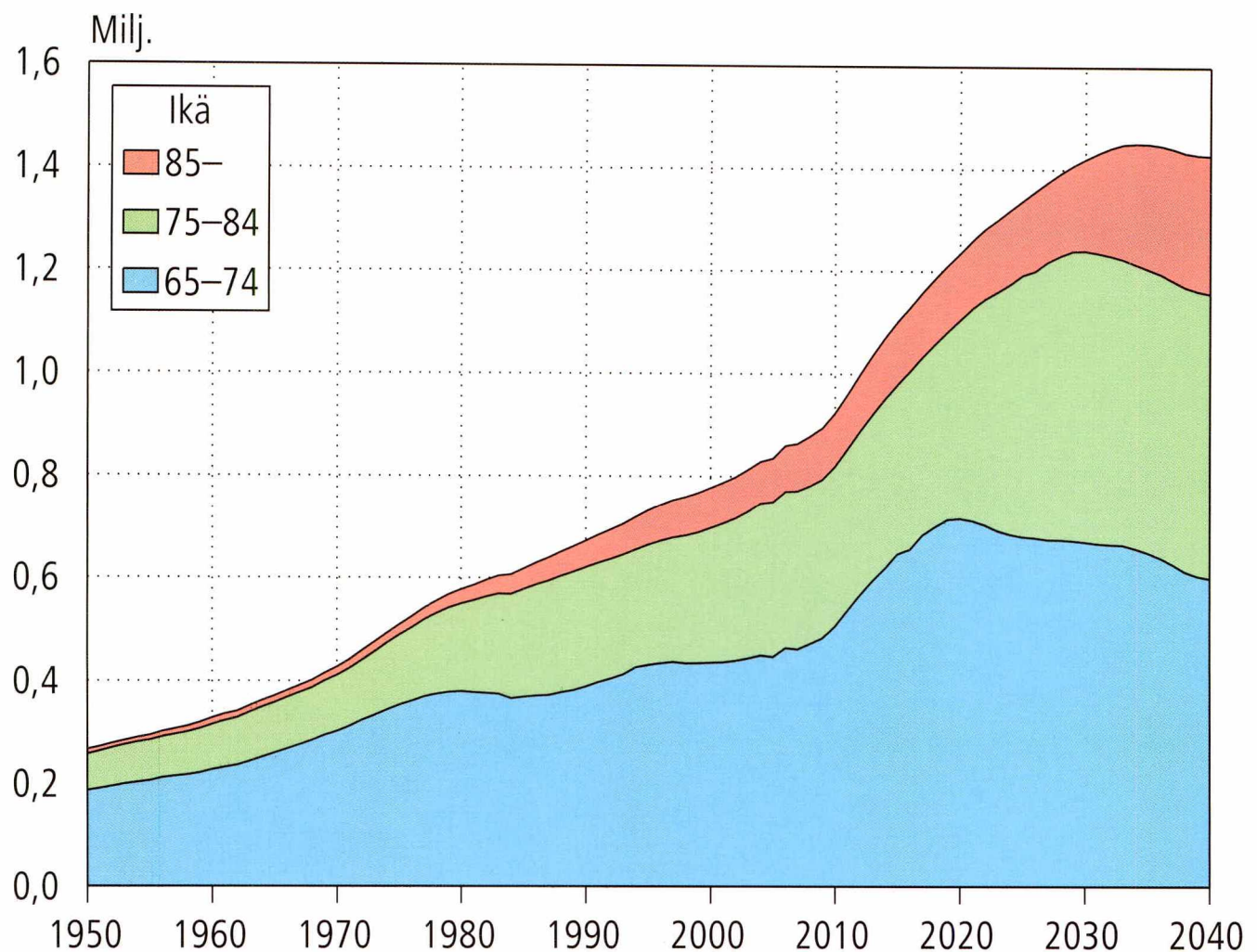

# *Väestöennuste kunnittain 2004–2040*

*Befolkningsprognos kommunvis  
Population projection by municipality*

---

---

*Tiedustelut – Förfrågningar – Inquiries:*

*vaesto.tilasto@tilastokeskus.fi*

*Ossi Honkanen*

*Puh. – Tel: (09) 17341*

*SVT*

*Suomen virallinen tilasto  
Finlands officiella statistik  
Official Statistics of Finland*

© 2005 Tilastokeskus – Statistikcentralen – Statistics Finland

*Tietoja lainattaessa lähteenä on mainittava Tilastokeskus.*

*Uppgifterna får lånas med uppgivande av Statistikcentralen som källa.*

*Quoting is encouraged provided Statistics Finland is acknowledged as the source.*

*ISSN 0784-8447*

*= Väestö*

*ISSN 0785-4773*

*ISBN 952-467-415-7*

## *Alkusanat*

Tämä julkaisu sisältää tietoja Tilastokeskuksen kunnittaisesta väestöennusteesta vuosille 2004–2040. Tilastokeskuksessa on laadittu kunnittaisia ennusteita noin kolmen vuoden välein. Edellinen ennuste julkaistiin marraskuussa 2001.

Ennusteen oletuksia on käsitelty ja ne on hyväksytty laajapohjaisessa asiantuntijaryhmässä,

jonka asettamiskirje on tämän julkaisun liitteenä. Ennustelaskelmat on hoitanut Ossi Honkanen, joka on myös kirjoittanut tämän julkaisun tekstin. Julkaisun laadintaan ovat osallistuneet lisäksi Irma Pitkänen ja Erja Ahokas.

Helsingissä maaliskuussa 2005

## *Förord*

Denna publikation innehåller uppgifter ur Statistikcentralens kommunvisa befolkningsprognos för åren 2004–2040. Statistikcentralen har utarbetat befolkningsprognoser kommunvis med ungefär tre års intervaller. Den föregående publicerades i november 2001.

Antagandena i prognosen har behandlats och godkänts i en expertgrupp på bred bas. Det brev

genom vilket gruppen tillsattes bifogas denna publikation. Ossi Honkanen har haft hand om prognoskalkylerna och han har också skrivit publikationstexten. Ytterligare har Irma Pitkänen och Erja Ahokas deltagit i utarbetandet av publikationen.

Helsingfors, i mars 2005

## *Preface*

This publication contains data on Statistics Finland's population projection by municipality for the years 2004–2040. Statistics Finland has compiled population projections by municipality about every three years. The previous projection was published in November 2001.

The assumptions of the projection were discussed and approved by a broadly-based expert

group, whose letter of appointment is appended to this publication. The projection calculations were made by Ossi Honkanen, who also wrote the text of this publication. Irma Pitkänen and Erja Ahokas also participated in the compilation of this publication.

Helsinki, March 2005

*Riitta Harala*  
*Tilastajohtaja*  
*Statistikdirektör*  
*Director, Population Statistics*

# Sisällys – Innehåll – Contents

Ennusteen oletukset .....	5
Väestönkehitys ennustekaudella .....	8
Ennusteiden vertailua .....	11
Laatuseloste .....	12
Kvalitetsbeskrivning .....	17
Quality description .....	22

## Taulukot – Tabeller – Tables

1. Väestöennuste sukupuolen mukaan 1- ja 5-vuotisikäryhmittäin, koko maa 2005–2040 Befolkningsprognos efter kön och 1- och 5-årsåldersgrupper, hela landet 2005–2040 Population projection by sex and 1- and 5-years age groups, whole country 2005–2040 .....	28
2. Väestöennuste 1- ja 5-vuotisikäryhmittäin maakunnittain 2005–2040 Befolkningsprognos efter 1- och 5-årsåldersgrupper landskapsvis 2005–2040 Population projection by 1- and 5-years age groups by region 2005–2040 .....	38
3. Väestöennuste maakunnittain ja kunnittain 2005–2040 Befolkningsprognos landskapsvis och kommunvis 2005–2040 Population projection by region and municipality 2005–2040 .....	80
4. Omavara-laskelma maakunnittain ja kunnittain 2005–2040 Beräkning exkl. flyttningsrörelse landskapsvis och kommunvis 2005–2040 Calculation excl. migration by region and municipality 2005–2040 .....	89
5. Väkiluku ja väestömuutokset, koko maan ennuste 2004–2100 Folkmängd och befolkningsförändringar, prognos för hela landet 2004–2100 Population and vital statistics, projection for the whole country 2004–2100 .....	98

## Liitteet – Bilagor – Appendices

1. Kuolevuusalueet – Mortalitetssområden – Mortality areas .....	100
2. Väestöennuste 2004:n asiantuntijaryhmän asettaminen .....	101

## Ennusteen oletukset

Tilastokeskuksen väestöennusteet ovat demografisia trendilaskelmia, jotka perustuvat aikaisempien vuosien syntyvyys-, kuolevuus- ja muuttoliiketilastoihin. Ennusteita laadittaessa ei ole otettu huomioon taloudellisten, sosiaalisten eikä muiden yhteiskunta- tai aluepoliittisten päätösten mahdollista vaikutusta tulevaan väestönkehitykseen.

## Syntyvyys

Syntyvyyden tason paras mittari on kokonaishedelmällisyysluku, joka ilmaisee, kuinka monta lasta naiset synnyttäisivät elinaikanaan tietyn vuoden hedelmällisyyden vallitessa. Jotta väestö uusiutuisi pitkällä aikavälillä, kokonaishedelmällisyysluvun pitäisi olla vähintään noin 2,1. Suomessa syntyvyys on ollut uusiutumisrajan alapuolella 1960-luvun lopulta lähtien. Muihin Euroopan maihin verrattuna syntyvyys on Suomessa kuitenkin korkealla tasolla. Vain muutamassa Euroopan maassa kokonaishedelmällisyysluku on Suomen lukua suurempi.

Viime sotien jälkeen syntyneiden suurten ikäluokkien jälkeen syntyvyys aleni Suomessa muutamaa poikkeusvuotta lukuun ottamatta vuoteen 1973 asti. Sen jälkeen syntyvyyden vaihtelu on ollut vähäistä aikaisempaan kehitykseen verrattuna. Kokonaishedelmällisyysluvun vaihteluväli 1,50:stä 1,85:een merkitsisi kuitenkin tällä hetkellä yli 10 000 syntynyttä vuodessa. Ennusteessa koko maan keskimääräinen kokonaishedelmällisyys on 1,80, mikä ennakkotietojen mukaan on vuoden 2004 taso.

## Kuolevuus

Kuolevuus on alentunut Suomessa viimeksi kuluneiden 30 vuoden aikana siten, että miesten elinajanodote on pidentynyt noin kahdeksan vuotta ja naisten elinajanodote vähän alle seitsemän vuotta. Eri vuosikymmeninä alenemisvauhti on vaihdellut; 1980-luvulla aleneminen oli vähäisempää kuin 1970- ja 1990-luvuilla ja 2000-luvun alkuvuosina.

Vuoteen 2040 mennessä miesten keskimääräinen elinajanodote nousee ennusteen mukaan 82,1 vuoteen ja naisten elinajanodote 86,3 vuoteen. Vuonna 2003 miesten elinajanodote oli 75,1 vuotta ja naisten 81,8 vuotta. Vuoden 2004 ennakkotiedoista laskettu miesten elinajanodote oli 75,3 vuotta, mikä on ennusteen mukainen. Naisten elinajanodote vuonna 2004 oli ennakkotietojen

Kuvio 1. Kokonaishedelmällisyysluku 1970–2004

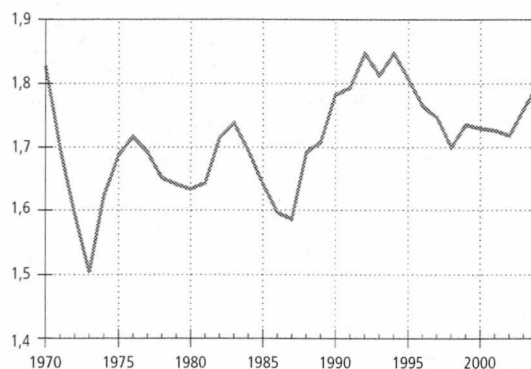

Kuvio 2. Elinajanodote 1971–2004 ja ennusteet vuoteen 2050

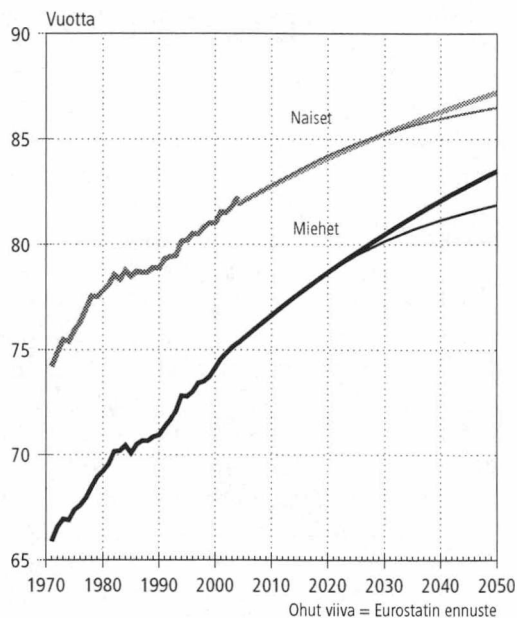

Kuvio 3. Ennusteessa käytetyt kuolevuuden vuotuiset muutuskertoimet

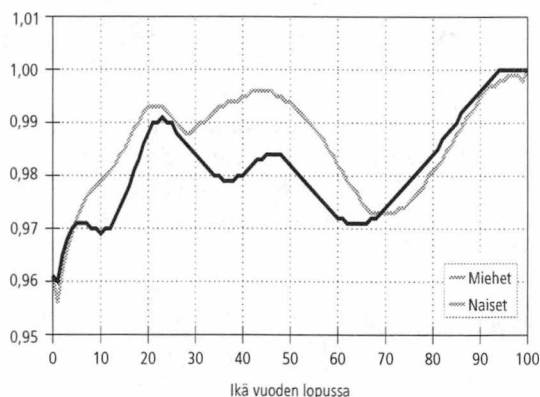

mukaan 82,3 vuotta, kun ennusteen mukainen luku oli 81,9 vuotta.

Kuviossa 3 on esitetty ennusteissa käytetyt kuolevuuden vuotuiset muutuskertoimet, jotka on saatu laskemalla, kuinka paljon kuolevuus muuttui 1980-luvun loppuvuosista 2000-luvun alkuun. Merkittävimmin kuolevuus alenee noin 60-vuotiailla miehillä ja 70-vuotiailla naisilla.

## Muuttoliike

Kuntien välinen muuttoliike vilkastui 1990-luvun alun laman jälkeen 2000-luvun alkuun saakka. Laman jälkeen kaupunkimaisten kuntien muuttovoitot kasvoivat voimakkaasti ja maaseutumaisten kuntien muuttotappiot kasvoivat. Taajaan asutut kunnat siirtyivät aiempien vuosien pienestä voitosta tappiopoolelle.

Vuoden 1998 väestöennusteessa muuttokertoimet laskettiin 6-vuotisperiodilta 1991–1996, jotta laskentakautteen sisältyisi sekä vähäisen että vilkkaamman muuton kautta. Vuoden 2001 ennusteessa kertoimet laskettiin 5-vuotisperiodilta 1996–2000. Tässä ennusteessa kertoimet on laskettu 4-vuotisperiodilta 2000–2003, jotta ennusteessa näkyisi viime vuosien kehitys, jonka mukaan kaupunkimaisten, taajaan asuttujen ja maaseutumaisten kuntien nettomaassamuutot ovat lähentyneet toisiaan, kuten 1980-luvulla oli asian laita.

Siirtolaisuus on ollut Suomelle voitollista jo yli 20 vuoden ajan. 1970-luvulta 1990-luvun puoliväliin maasta- ja maahanmuuton määrät kehittyivät eri suuntiin, minkä seurauksena nettomaahanmuutto vaihteli suuresti. Viime vuosina maasta- ja maahanmuutto ovat kehittyneet samaan suuntaan ja nettomaahanmuutto on pysynyt miltei vakiona. Ennusteessa vuotuinen nettomaahanmuutto on oletettu 6 000:ksi. Vuoden 2004 nettomaahanmuutto oli ennakkotietojen mukaan 6 300.

Kuntien tulomuutto-osuudet laskettiin vuoteen 1998 asti koko maan lähtömuuttojen ja nettomaahanmuuton summasta. Vuoden 2001 ennusteessa otettiin ensi kerran käyttöön suuralueet muuttojen ”väliasemiksi”: lähtömuutot summattiin suuralueittain, sen jälkeen laskettiin suuralueiden väliset muuttovirrat, ja kuntien tulomuutto-osuudet laskettiin sen suuralueen tulomuutoista, johon kunta kuuluu. Samaa menettelyä on käytetty tässäkin ennusteessa. Suuralueiden rajat ovat tosin muuttuneet edellisen ennusteen jälkeen.

Taulukossa A on kuvattu suuralueiden väliset muuttovirrat muuttotodennäköisyyksien laskenta-periodina 2000–2003. Taulukosta nähdään mm.,

Kuvio 4. Kuntien välinen muuttoliike 1972–2000

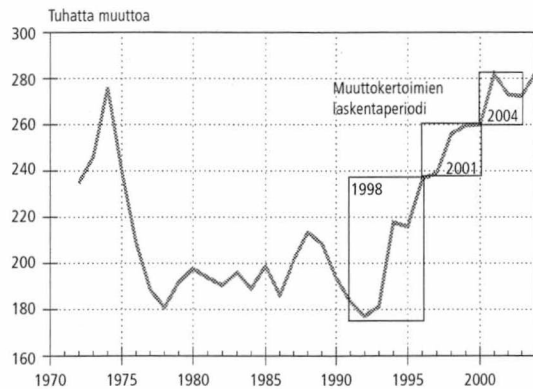

Kuvio 5. Nettomaassamuutto kuntaryhmittäin 1983–2003

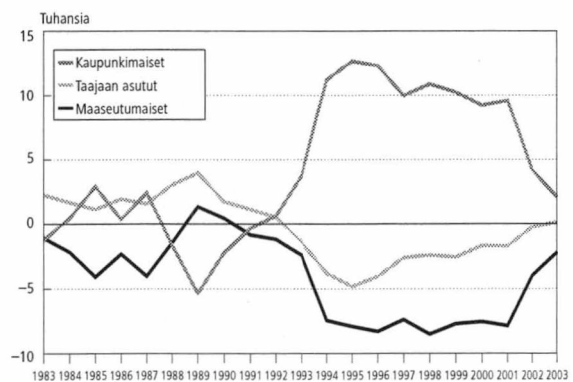

Kuvio 6. Siirtolaisuus 1971–2004

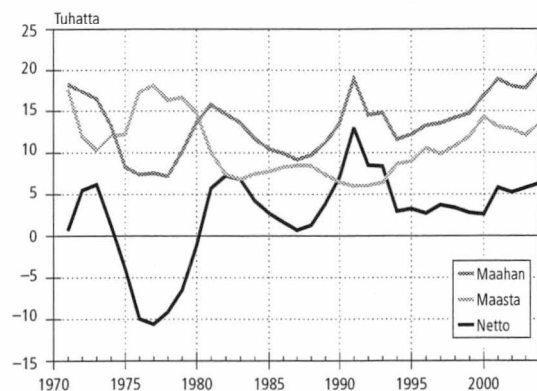

Taulukko A. Muuttoliike suuralueittain 2000-2003

Lähtösuuralue	Yhteensä		Tulosuuralue				Ulkomaille	
	Suomeen	Etelä-Suomi	Länsi-Suomi	Itä-Suomi	Pohjois-Suomi	Ahvenanmaa		
<b>Keskimäärin vuodessa</b>								
Yhteensä Suomesta	271 848	141 692	64 912	30 932	33 084	1 228	13 110	
Etelä-Suomi	136 380	111 850	13 147	6 803	4 374	206	7 922	
Länsi-Suomi	64 536	14 663	44 103	2 741	2 900	129	2 375	
Itä-Suomi	34 424	8 892	3 803	19 353	2 371	6	813	
Pohjois-Suomi	35 410	6 148	3 786	2 030	23 430	16	1 619	
Ahvenanmaa	1 098	140	73	5	9	871	381	
Ulkomailta	17 950	11 007	3 441	1 320	1 791	391		
<b>Prosenttijakauma</b>								
Yhteensä Suomesta	100,0	52,1	23,9	11,4	12,2	0,5	100,0	
Etelä-Suomi	100,0	82,0	9,6	5,0	3,2	0,2	60,4	
Länsi-Suomi	100,0	22,7	68,3	4,2	4,5	0,2	18,1	
Itä-Suomi	100,0	25,8	11,0	56,2	6,9	0,0	6,2	
Pohjois-Suomi	100,0	17,4	10,7	5,7	66,2	0,0	12,3	
Ahvenanmaa	100,0	12,8	6,6	0,5	0,8	79,3	2,9	
Ulkomailta	100,0	61,3	19,2	7,4	10,0	2,2		

että Etelä-Suomen suuralueiden kunnista lähteneistä yli 80 prosenttia on pysynyt lähtösuuralueellaan, kun taas Itä-Suomen suuralueen kunnista läh-

teneistä vain 56 prosenttia on suunnannut muutonsa johonkin toiseen Itä-Suomen kuntaan.



# Väestönkehitys ennustekaudella

## Väkiluku ja väestönmuutokset

Tämän ennusteen mukaan Suomen väkiluku kasvaa vuoteen 2028 asti, jolloin väkiluku on 5,45 miljoonaa eli 226 000 henkeä enemmän kuin vuoden 2003 lopussa. Sen jälkeen väkiluku kääntyy pysyvään laskuun ja pienenee vuoteen 2040 mennessä lähes 80 000:lla huippuluvusta.

Vaikka hedelmällisyysluvut on pidetty ennusteissa vakiona, syntyneiden määrä pienenee hedelmällisimpiin ikäryhmiin kuuluvien naisten määrän vähenemisen vuoksi. Vuonna 2040 syntyneiden määrä on noin kahdeksan prosenttia pienempi kuin ennustekauden alussa.

Kuolleisuuden alenemisesta huolimatta vuotuisen kuolleiden määrä nousee väestön ikääntymisen myötä. Ennusteen mukaan kuolleiden määrä ylittää syntyneiden määrän vuonna 2023. Vuonna 2040 kuolleiden määrä on lähes 40 prosenttia suurempi kuin ennustekauden alussa.

Taulukko B. Väkiluku ja väestönmuutokset 2004–2040; koko maa

Vuosi	Väkiluku 31.12.	Väkiluvun muutos	Syntyneet	Kuolleet	Nettomuutos
2004	5 233 585	13 853	57 786	49 937	6 000
2005	5 247 014	13 429	57 642	50 205	6 000
2006	5 260 106	13 092	57 569	50 472	6 000
2007	5 272 852	12 746	57 567	50 785	6 000
2008	5 285 383	12 531	57 610	51 085	6 000
2009	5 297 619	12 236	57 677	51 411	6 000
2010	5 309 656	12 037	57 781	51 750	6 000
2011	5 321 412	11 756	57 866	52 101	6 000
2012	5 332 896	11 484	57 949	52 446	6 000
2013	5 344 112	11 216	57 999	52 787	6 000
2014	5 354 968	10 856	58 025	53 146	6 000
2015	5 365 531	10 563	58 022	53 473	6 000
2016	5 375 673	10 142	57 976	53 825	6 000
2017	5 385 414	9 741	57 908	54 171	6 000
2018	5 394 675	9 261	57 799	54 535	6 000
2019	5 403 405	8 730	57 648	54 903	6 000
2020	5 411 566	8 161	57 458	55 309	6 000
2021	5 419 031	7 465	57 206	55 708	6 000
2022	5 425 781	6 750	56 938	56 187	6 000
2023	5 431 671	5 890	56 596	56 698	6 000
2024	5 436 626	4 955	56 242	57 262	6 000
2025	5 440 546	3 920	55 858	57 885	6 000
2026	5 443 381	2 835	55 448	58 584	6 000
2027	5 445 058	1 677	55 061	59 364	6 000
2028	5 445 554	496	54 677	60 191	6 000
2029	5 444 792	-762	54 312	61 058	6 000
2030	5 442 841	-1 951	54 018	61 977	6 000
2031	5 439 669	-3 172	53 781	62 937	6 000
2032	5 435 287	-4 382	53 565	63 904	6 000
2033	5 429 754	-5 533	53 389	64 894	6 000
2034	5 423 133	-6 621	53 265	65 844	6 000
2035	5 415 521	-7 612	53 155	66 793	6 000
2036	5 406 983	-8 538	53 094	67 592	6 000
2037	5 397 713	-9 270	53 061	68 318	6 000
2038	5 387 818	-9 895	53 057	68 918	6 000
2039	5 377 476	-10 342	53 056	69 355	6 000
2040	5 366 889	-10 587	53 050	69 574	6 000

Kuvio 7. Syntyneet ja kuolleet 1970–2050

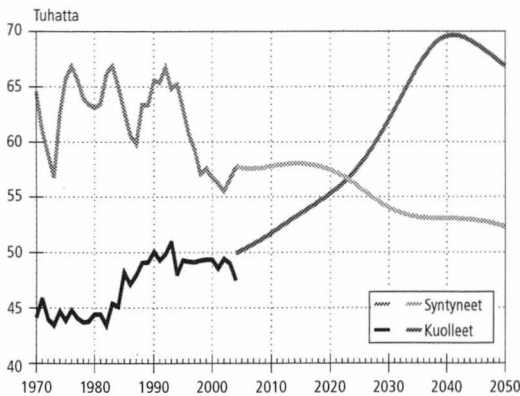

Kuvio 8. Maakuntien väestönkehitys ennusteen mukaan 2004–2040 (vuosi 2003=100)

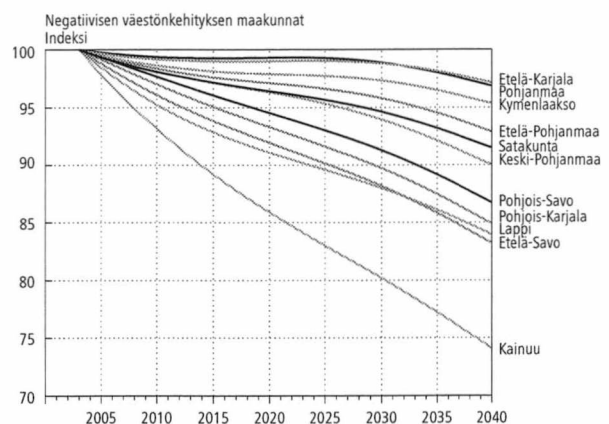
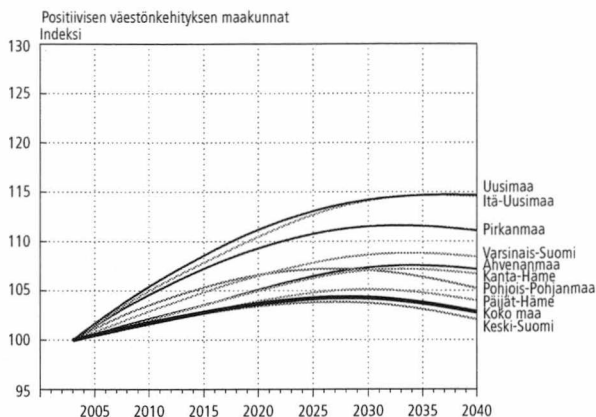

Maakunnittain tarkasteltuna Kainuun väkiluku pienenee ennusteen mukaan vuoteen 2040 mennessä neljänneksen nykyisestä. Suhteellisesti seuraavaksi eniten väestö vähenee Etelä-Savossa, Lapissa ja Pohjois-Karjalassa, joiden väkiluku on ennusteen mukaan vuonna 2040 noin 15 prosenttia nykyistä pienempi. Suhteellisesti eniten väkiluku kasvaa Uudellamaalla ja Itä-Uudellamaalla. Niiden väkiluku on ennusteen mukaan vuonna 2040 noin 15 prosenttia nykyistä suurempi.

Espoon väkiluku kasvaa ennusteen mukaan Suomen kunnista eniten vuoteen 2040 mennessä, 54 000 hengellä. Seuraavaksi eniten väkiluku kasvaa Helsingissä (39 000 hengellä), Vantaalla (31 000 hengellä), Tampereella (24 000 hengellä) ja Oulussa (21 000 hengellä). Määrällisesti eniten väkiluku pienenee Kajaanissa ja Lieksassa, jotka molemmat menettävät noin 6 000 henkeä. Väki vähenee ennusteen mukaan merkittävästi myös Mikkelissä, Savonlinnassa, Imatralla ja Iisalmissa.

## Väestörakenne

Väestö vanhenee edelleen ikärakenteeltaan. Vuoteen 2030 mennessä väestön keski-ikä nousee ny-

kyisestä 40 vuodesta 45 vuoteen. Keski-ian nousuun ovat suurelta osin vaikuttaneet sotien jälkeen syntyneet suuret ikäluokat, jotka ovat koko olemassaolonsa ajan näkyneet pisimpänä palkkina väestöpyramidikuvioissa. He erottuvat vielä vuoden 2020 pyramidikuviossa, jolloin he ovat 70–74-vuotiaita.

Yli 65-vuotiaiden osuus väestöstä nousee nykyisestä 16 prosentista 26 prosenttiin vuoteen 2030 mennessä. Sen jälkeen osuus pysyy lähes samana. Yli 65-vuotiaita on tuolloin 75 prosenttia enemmän kuin nyt. Yli 85-vuotiaiden vanhusten osuus väestöstä nousee nykyisestä 1,6 prosentista vuoteen 2040 mennessä 5,0 prosenttiin. Heidän määränsä nousee nykyisestä 83 000:sta 270 000:een.

Työikäisten (15–64-vuotiaiden) osuus väestöstä pienenee ennustekaudella nykyisestä 67 prosentista 58 prosenttiin. Työikäisten määrä alkaa vähentyä vuonna 2010, jolloin ensimmäinen sotien jälkeinen suuri ikäluokka siirtyy eläkeikään. Vuonna 2040 työikäisiä on ennusteen mukaan yli 360 000 vähemmän kuin nyt.

Jos työikään tulevana ikäluokkana pidetään 15–24-vuotiaita ja eläkeikään siirtyvänä ikäluokkana 55–64-vuotiaita, jälkimmäinen on tästedes

Kuvio 9. Väestö iän ja sukupuolen mukaan vuosina 2003, 2010, 2020 ja 2040

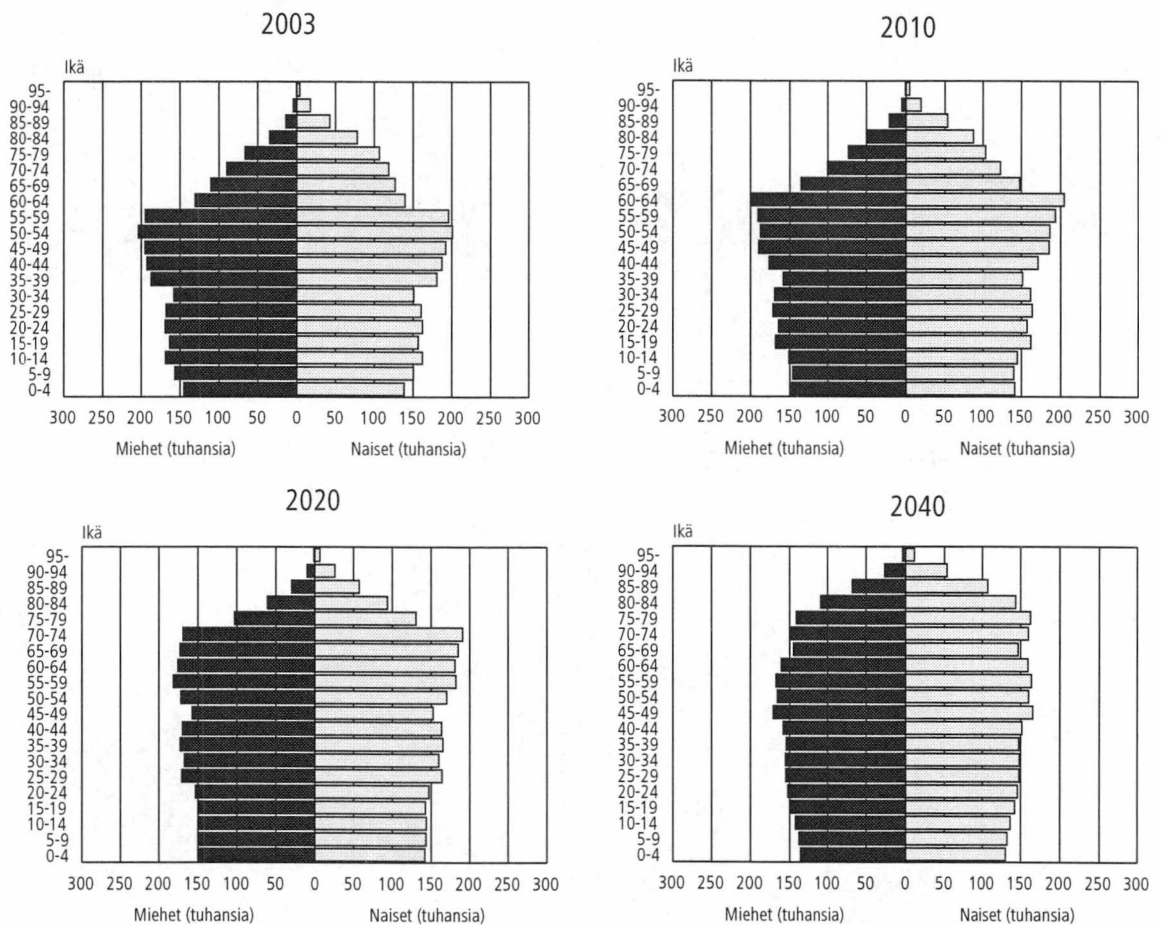

Taulukko C. Väestön ikärakenne 2003–2040; koko maa

Vuosi	Yhteensä	Ikä			Yhteensä %	Ikä		
		0–14	15–64	65–		0–14	15–64	65–
<b>Molemmat sukupuolet</b>								
2003	5 219 732	920 097	3 486 440	813 195	100,0	17,6	66,8	15,6
2010	5 309 656	871 527	3 514 295	923 834	100,0	16,4	66,2	17,4
2020	5 411 566	876 322	3 298 999	1 236 245	100,0	16,2	61,0	22,8
2030	5 442 841	854 790	3 167 656	1 420 395	100,0	15,7	58,2	26,1
2040	5 366 889	816 392	3 122 702	1 427 795	100,0	15,2	58,2	26,6
<b>Miehet</b>								
2003	2 552 893	469 700	1 761 994	321 199	100,0	18,4	69,0	12,6
2010	2 606 760	445 374	1 775 523	385 863	100,0	17,1	68,1	14,8
2020	2 665 631	447 699	1 670 872	547 060	100,0	16,8	62,7	20,5
2030	2 682 357	436 796	1 609 307	636 254	100,0	16,3	60,0	23,7
2040	2 650 606	417 212	1 589 896	643 498	100,0	15,7	60,0	24,3
<b>Naiset</b>								
2003	2 666 839	450 397	1 724 446	491 996	100,0	16,9	64,7	18,4
2010	2 702 896	426 153	1 738 772	537 971	100,0	15,8	64,3	19,9
2020	2 745 935	428 623	1 628 127	689 185	100,0	15,6	59,3	25,1
2030	2 760 484	417 994	1 558 349	784 141	100,0	15,1	56,5	28,4
2040	2 716 283	399 180	1 532 806	784 297	100,0	14,7	56,4	28,9

Kuvio 10. Alle 15-vuotiaiden lasten määrä 1950–2050

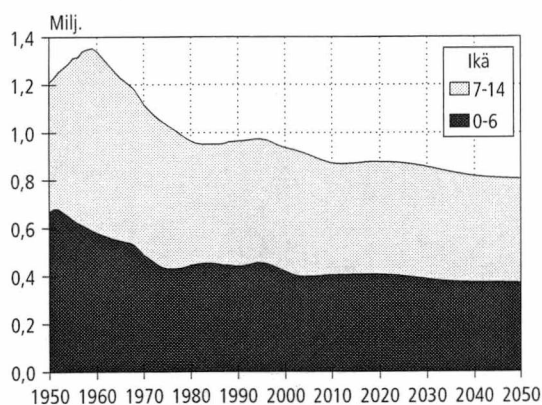

Kuvio 11. 15–64-vuotiaiden työikäisten määrä 1950–2050

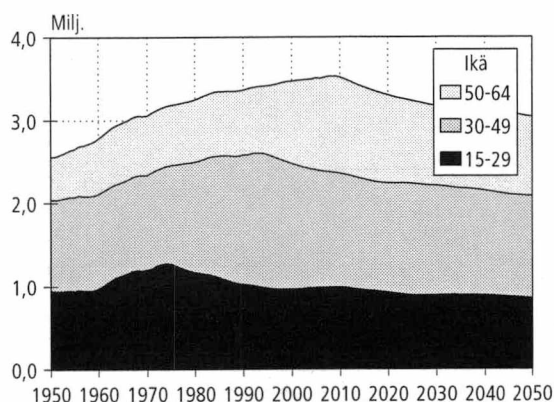

Kuvio 12. Työikään tulevat ja siitä poistuvat 1950–2050

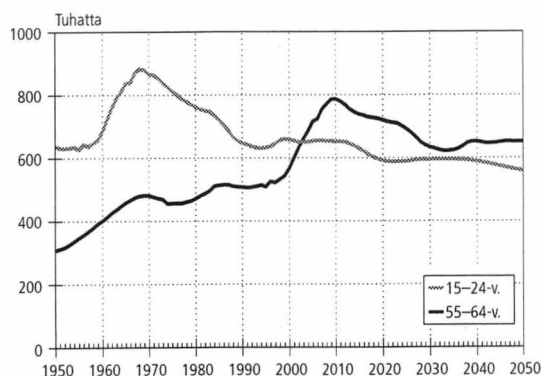

Kuvio 13. Yli 65-vuotiaiden määrä 1950–2050

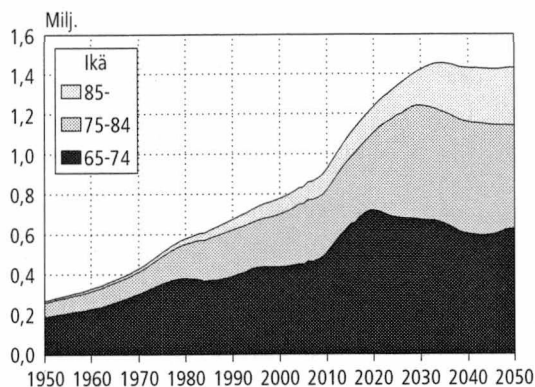

Kuvio 14 Väestöllinen huoltosuhde 1950–2050

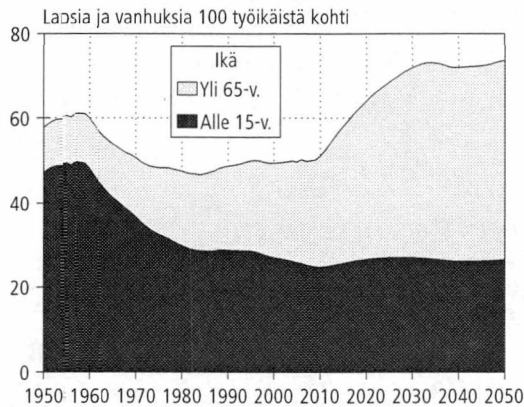

edellistä suurempi. Työiästä poistumassa olevan ikäryhmän koko ylitti työkäiden tulossa olevan ikäryhmän koon vuonna 2003.

Väestöllinen huoltosuhde eli lasten ja vanhusien määrän suhde 100 työkäistä kohti on nyt noin 50. Suhde pysyy nykyisellään vielä vuoteen 2010, mutta alkaa sen jälkeen jyrkästi nousta suurten ikäluokkien alkaessa siirtyä eläkeikään. Vuoteen 2030 mennessä huoltosuhde nousee noin 70:een ja pysyy sen jälkeen lähes ennallaan.

## Ennusteiden vertailua

Tilastokeskuksen edellinen väestöennuste on laskettu syksyllä 2001. Vuoden 2030 väkiluku on uu-

dessä ennusteessa yli 190 000 henkeä suurempi kuin edellisessä. Väestön suhteellisessa ikärakenteessa kolmijaolla – lapset, työkäiset, vanhukset – on vain muutaman prosenttiyksikön kymmenesosan ero.

Tässä ennusteessa syntyvyys on oletettu korkeammaksi kuin edellisessä, jossa koko maan keskimääräinen kokonaishedelmällisyysluku oli 1,73. Kuolleisuus alenee uudessa ennusteessa enemmän kuin edellisessä. Ennustekauden lopulla miesten elinajanodote on noin vuoden verran ja naisten elinajanodote vähän alle vuoden pidempi kuin edellisessä ennusteessa. Vuotuinen nettomaahanmuutto on oletettu nyt 1 000 henkeä suuremmaksi.

Tämä ennuste on melko lähellä Eurostatin vuoden 2004 ennustetta. Merkittävin ero on siinä, että Eurostatin ennusteessa kuolevuuden alenemisen on oletettu pienenevän ennustekauden loppupuolella, kun Suomessa kuolevuuden odotetaan laskevan samaa tahtia ennustekauden loppuun saakka. YK:n Suomea koskevat ennustelaskelmat puolestaan poikkeavat melkoisesti molemmista em. ennusteista etenkin syntyvyys- ja nettomaahanmuutto-oletusten osalta. Tilastokeskuksen, Eurostatin ja YK:n viimeisimpien ennusteiden Suomea koskevat oletukset ovat taulukkona F laatuselosteen yhteydessä.

# Laatuseloste

## Tilastotietojen relevanssi

Tämän väestöennusteen perusväkilukuina ovat olleet vuoden 2003 lopun kunnittaiset väkiluvut 1-vuotiskäryhmittäin sukupuolen mukaan. Ennuste on laskettu kunnittain ja kunnittaisista tiedoista on saatu summaamalla maakuntien ja koko maan luvut. Ennustetietoja on mahdollista tulostaa myös käyttäen mitä tahansa muutakin kunnista muodostuvaa aluejakoa. Väkilukutietojen lisäksi on saatavana ennusteen mukaiset syntyneiden, kuolleiden ja muuttaneiden määrät sekä ennusteen laskennassa käytetyt kertoimet.

Ennusteesta on kaksi laskelmaa:

- 1) Muuttoliikkeen sisältävä laskelma (laskelma 1), jossa on otettu huomioon syntyvyyden, kuolevuuden, kuntien välisen muuttoliikkeen ja siirtolaisuuden vaikutus väestönkehitykseen.
- 2) Omavaraislaskelma (laskelma 2) ilmaisee, millainen tuleva väestönkehitys olisi ilman muuttoliikettä. Laskelmassa on otettu huomioon vain syntyvyyden ja kuolevuuden vaikutus väestönkehitykseen. Syntyvyys- ja kuolevuusoletukset ovat samat kuin laskelmassa 1. Etenkin syntyneiden määrät ovat laskelmissa kuitenkin erilaiset, koska muuttoliikkeen sisältävässä laskelmassa muuttajat omaksuvat tuloalueen hedelmällisyyden.

Tilastollinen päätoimisto julkaisi ensimmäisen Suomen tulevaa väestönkehitystä koskevan ennustelaskelman vuonna 1934. Vuonna 1953 asetetun tilastokomitean mietinnössä vuonna 1956 esitettiin, että väestöennusteita on laadittava säännöllisin väliajoin. Ensimmäiset ennusteet koskivat koko maan tulevaa väestönkehitystä. Alueellisia ennusteita ryhdyttiin laatimaan 1960-luvulla.

Vuonna 1973 valtioneuvoston kanslian asettama ns. väestöennusteryhmä julkaisi raporttinsa "Väestöennusteiden laadinnan järjestäminen" (Valtioneuvoston kanslian julkaisuja 1973:1). Väestöennusteet määriteltiin raportissa seuraavasti: "Väestöennusteet ovat väestönkehitykseen vaikuttavien tekijöiden menneeseen kehitykseen perustuvia laskelmia, joihin ei sisälly ennusteen laatijan suunnittelemaa väestönkehitystä eikä aluepoliittista tahdonilmaisua."

Raportin mukaan väestöennusteet "ilmaisevat päätöksentekijöille lähinnä sen, mihin kehitys johtaa, jos yhteiskuntapolitiikka pysyy entisellään. Päätöksentekijöiden on arvioitava kehityksen suotavuus ja harkittava tämän perusteella, voidaanko

ennusteita käyttää toimintojen mitoituspäätösten ja investointipäätösten perustana."

## Tilastotutkimuksen menetelmäkuvaus

Tilastokeskuksen käyttämä väestöennustemenetelmä on ns. demografinen komponenttimalli, jossa väestön tuleva määrä ja rakenne lasketaan ikäryhmittäisten syntyvyys-, kuolevuus- ja muuttokerrointen avulla. Kertoimet on laskettu viime vuosien väestötilastojen perusteella. Kertoimien satunnaisvaihtelun vähentämiseksi kertoimet on laskettu useammalta vuodelta ja lisäksi kuntia on ryhmitelty syntyvyys-, kuolevuus- ja lähtömuuttoalueiksi. Ennustekertoimen ikäryhmittäistä satunnaisvaihtelua on lisäksi tasoitettu painotettujen liukuvien keskiarvojen menetelmällä.

Syntyvien määrän laskemiseksi kunnat on ryhmitelty 159 hedelmällisyysalueeksi vuosien 2001–2003 kokonaishedelmällisyysluvun perusteella siten, että kunkin alueen väestöpohjaksi tulee vähintään 15 000 henkeä. Alue muodostetaan saman maakunnan kunnista, mutta kunnat eivät välttämättä ole naapurikuntia. Kuntaryhmille on

Taulukko D. Elinajanodote maakunnittain 2001-2003

Maakunta	Miehet	Naiset
<b>Koko maa</b>	<b>74,9</b>	<b>81,6</b>
Uusimaa pl. Helsinki	76,0	81,8
Helsinki	74,3	81,1
Itä-Uusimaa	75,6	81,5
Varsinais-Suomi	75,4	82,1
Satakunta	75,1	81,8
Kanta-Häme	74,7	81,6
Pirkanmaa	75,1	81,7
Päijät-Häme	74,4	81,4
Kymenlaakso	73,4	81,1
Etelä-Karjala	74,0	81,5
Etelä-Savo	73,8	81,3
Pohjois-Savo	74,0	81,2
Pohjois-Karjala	73,1	81,1
Keski-Suomi	74,4	81,5
Etelä-Pohjanmaa	75,1	82,0
Pohjanmaa	77,6	82,7
Keski-Pohjanmaa	76,2	82,8
Pohjois-Pohjanmaa pl. -		
Oulunkaari ja Koillismaa	75,1	81,7
Oulunkaari ja Koillismaa	73,7	80,7
Kainuu	72,6	81,1
Lappi	73,5	81,2
Ahvenanmaa	77,8	84,3

laskettu ikäryhmittäiset hedelmällisyysluvut vuosilta 2001–2003. Ennusteessa hedelmällisyysluvut on pidetty vakiona koko ennustekauden. Koko maan keskimääräinen kokonaishedelmällisyysluku eli kunkin naisen elinaikanaan synnyttämä lapsimäärä on keskimäärin 1,80.

Kuolleiden määrän laskemiseksi on muodostettu neljä kuolevuusaluetta. Maa on jaettu kolmeen kuolevuusalueeseen vuosien 2001–2003 maakunnittaisten elinajanodotteiden perusteella. Poikkeuksena on Pohjois-Pohjanmaan maakunta, josta korkeimman kuolevuuden alueeseen kuuluvat Oulunkaaren ja Koillismaan seutukunnat ja muut seutukunnat kuuluvat keskimääräisen kuolevuuden alueeseen. Neljänneksi kuolevuusalueeksi on erotettu Helsinki. Alhaisimman kuolevuuden aluetta ovat Länsi- ja Etelä-Suomi, korkeimman kuolevuuden aluetta Itä- ja Pohjois-Suomi (ks. Liite 1). Ikäryhmittäiset kuolevuusluvut on laskettu vuosilta 2001–2003. Kuolevuuden vuotuisen muutoksen ikä- ja sukupuoliryhmittäiset kertoimet on saatu laskemalla, kuinka paljon kuolevuus muuttui vuosista 1984–1988 vuosiin 1999–2003. Minkään ikäryhmän kuolevuutta ei ole kuitenkaan nostettu.

Kunnat on jaettu 160 lähtömuuttokategoriaan 15–44-vuotiaiden lähtömuuttoalttiuden perusteella vuosina 2001–2003. Alueet on muodostettu kunkin maakunnan sisällä, mutta kunnat eivät välttämättä ole naapurikuntia. Kuntaryhmien väestöpohja on vähintään 15 000 henkeä. Kuntien tulomuutto-osuudet kussakin ikä- ja sukupuoliryhmässä on laskettu sen suuralueen (NUTS 2) tulomuuttojen summasta, johon kunta kuuluu. Muuttotodennäköisyydet on laskettu vuosilta 2000–2003. Ennustekautena kaikki muuttokertoimet on pidetty vakiona. Muuttokertoimet pitävät sisällään sekä kuntien välisen muuton että siirtolaisuuden. Muuttoliikkeen sisältävässä laskelmassa koko maan vuotuisen nettomaahanmuuton on oletettu olevan 6 000 henkeä.

## Tietojen oikeellisuus ja tarkkuus

Kuviossa 15 on esitetty Tilastokeskuksen kunnittaisten väestöennusteiden koko maan väkiluvut vuoden 1973 ennusteesta lähtien. Muutamaa poikkeusta lukuun ottamatta uuden ennusteen väkiluku on kulkenut edellisen ennusteen yläpuolella, kun todellinen väestönkehitys on ylittänyt ennusteen. Merkittävin syy aikaisempien ennusteiden jäämiseen alle todellisen kehityksen on ollut siinä, että maahanmuuttovoittoa on oletettu saatavan vain muutamana alkuvuonna, minkä jälkeen nettomaahanmuutto on oletettu nollassi. Lisäksi aikai-

**Kuvio 15. Koko maan väkiluku Tilastokeskuksen vuosien 1973–2004 kunnittaisissa väestöennusteissa**

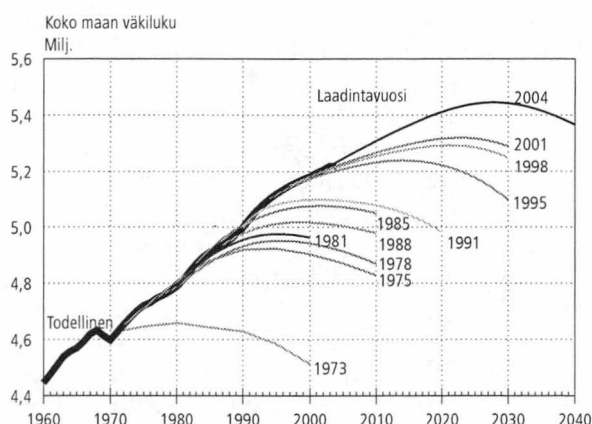

**Taulukko E. Vuoden 2001 väestöennusteen poikkeamat todellisista luvuista 2001–2004**

	2001	2002	2003	2004*)
<b>Väkiluku 31.12.</b>				
Ennuste	5 191 983	5 202 163	5 211 734	5 220 852
Todell.	5 194 901	5 206 295	5 219 732	5 236 237
Erotus	-2 918	-4 132	-7 998	-15 385
<b>Väkiluvun muutos</b>				
Ennuste	10 868	10 180	9 571	9 118
Todell.	13 786	11 394	13 437	16 505
Erotus	-2 918	-1 214	-3 866	-7 387
<b>Syntyneet</b>				
Ennuste	56 118	55 680	55 383	55 147
Todell.	56 189	55 555	56 630	57 701
Erotus	-71	125	-1 247	-2 554
<b>Kuolleet</b>				
Ennuste	50 265	50 523	50 779	51 054
Todell.	48 550	49 418	48 996	47 499
Erotus	1 715	1 105	1 783	3 555
<b>Nettomaahanmuutto</b>				
Ennuste	5 000	5 000	5 000	5 000
Todell.	5 802	5 222	5 755	6 303
Erotus	-802	-222	-755	-1 303
<b>Kokonaishedelmällisyys</b>				
Ennuste	1,730	1,730	1,730	1,730
Todell.	1,726	1,718	1,760	1,799
Erotus	0,004	0,012	-0,030	-0,069
<b>Elinajanodote, miehet</b>				
Ennuste	74,23	74,43	74,64	74,84
Todell.	74,56	74,85	75,12	75,33
Erotus	-0,33	-0,42	-0,48	-0,49
<b>Elinajanodote, naiset</b>				
Ennuste	81,24	81,37	81,51	81,64
Todell.	81,53	81,53	81,82	82,27
Erotus	-0,29	-0,16	-0,31	-0,63

\*) Ennakkotietoja

semmissä ennusteissa kuolevuuden alenemisen on oletettu pysähtyvän muutaman vuosikymmenen jälkeen.

Taulukossa E on verrattu vuoden 2001 ennusteen lukuja todellisiin lukuihin neljänä ensimmäisenä ennustevuonna. Ennusteen mukainen syntyneiden määrä oli aluksi lähellä todellisia lukuja, mutta vuonna 2003 syntyvyys kääntyi nousuun. Todellinen kuolleiden määrä on ollut kaikkina ennustevuosina ennustetta pienempi. Nettomaahanmuutto on ollut ennustettua suurempi.

Kuviossa 16 on maakuntien ennusteväkilukujen suhteelliset poikkeamat todellisista luvuista kolmena ensimmäisenä ennustevuonna. Maakunnissa, joiden väkiluku aleni ennusteessa suhteellisesti eniten, todellinen väestönkehitys oli kahtena ensimmäisenä ennustevuonna ennustetta negatiivisempaa. Toisaalta ns. kasvukeskusmaakuntien kasvu oli ennustettua voimakkaampaa.

Kuviossa 17 on kuvattu kuntien ennusteväkilukujen poikkeamat todellisista luvuista kolmantena ennustevuonna erisuuruissa kunnissa. Yleisesti voidaan todeta, että suurten kuntien väkiluvut ovat kasvaneet ennustettua enemmän, kun taas pienten kuntien ennusteväkiluvut ovat olleet hieman todellista suurempia. Ennusteiden suhteelliset poikkeamat todellisista luvuista ovat yleensäkin sitä suurempia, mitä pienemmästä alueesta ja mitä kaukaisemmasta tulevaisuudesta on kysymys.

Kunnittaiset ennusteet on laadittava kaikille kunnille samoin perustein. Kuntien käsittely ”yksilöllisesti” olisi mahdotonta, ja niinpä on aina esiintynyt ja tulee esiintymään tapauksia, joissa esim. ennustekertoimien laskentaperiodi on ollut kunnan kannalta jollakin tapaa poikkeuksellinen, jolloin ennuste poikkeaa trendikehityksestä suuntaan taikka toiseen.

Joidenkin kuntien ennustepoikkeamat johtuvat ennustekertoimien nykyisestä laskentamenetelmästä, so. hedelmällisyys- ja lähtömuuttoalueiden muodostamistavasta. Joissakin tapauksissa maakunnan jonkin kunnan syntyvyys tai lähtömuutto voi olla pysyvästi muita kuntia huomattavasti suurempaa, mutta kun kunta joutuu samaan ryhmään alhaisempien arvojen kuntien kanssa, kunnan syntyneiden tai kunnasta muuttaneiden määrä tulee ennusteessa liian alhaiseksi.

Kuolevuusalueita on vain neljä, koska on laskettu, että satunnaisvaihtelun välttäminen alhaisen kuolevuuden ikäryhmissä edellyttää miljoonaista väestöpohjaa (Ilkka Mella: Väestöennusteen laadinnan kehittäminen Tilastokeskuksessa. Muistio N:o 55, 10.10.1979). Ruotsinkielisen väestöosan kuolevuus on selvästi alhaisempaa kuin muun väestön, joten ruotsinkielisvoittoisilla alueilla kuolleiden määrä tulee ennusteessa liian suureksi.

Kuvio 16. Vuoden 2001 maakunnittaisen ennusteväkilukujen poikkeamat todellisista luvuista 2001-2003

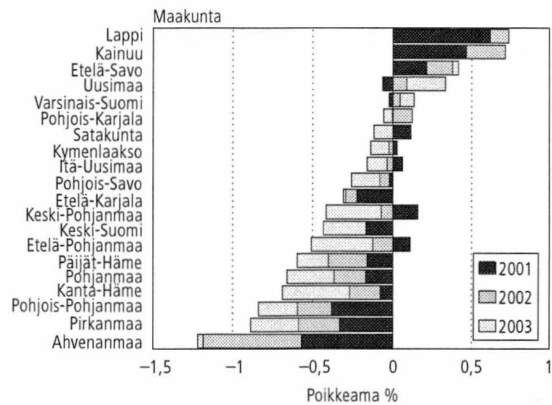

Kuvio 17. Vuoden 2001 kunnittaisen ennusteväkilukujen poikkeamat todellisista luvuista 31.12.2003

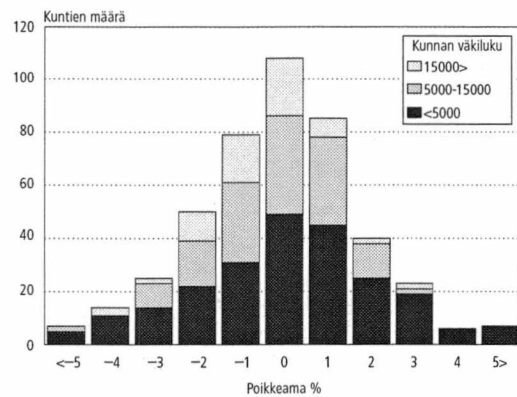

## Julkaistujen tietojen ajantasaisuus ja oikea-aikaisuus

Tilastokeskuksessa on laadittu kunnittaisia väestöennusteita noin kolmen vuoden välein. Väli vuosina laadittiin aiemmin koko maata koskevia ennustelaskelmia, jotka perustuivat erilaisiin oletuksiin, esim. matala, keskimääräinen ja korkea vaihtoehto. Viime vuosina vaihtoehtolaskelmia on laadittu lähinnä vain maksullisina toimeksiantoina, jolloin laskelmat ovat perustuneet tilaajan toivomiin oletuksiin.

Vuoden 1998 ennusteen yhteydessä laskettiin koko maalle ns. stokastinen ennuste Joensuun yliopistossa kehitetyllä PEP-ohjelmistolla (Program for Error Propagation). Siinä väestömuutoskomponentit vaihtelevat niin kuin ne ovat menneisyydessä vaihdelleet, ja syntyneestä ennustetietokannasta saadaan esim. jonkin tilastotiedon vaihtelu-

väli halutulla todennäköisyydellä. (Lisätietoja ks. Juha M. Alho: A Stochastic Forecast of the Population of Finland. Katsauksia 1998:4).

Vuoden 2004 kunnittainen ennuste on laskettu vuoteen 2050 saakka, vaikka se on julkaistu vain vuoteen 2040. Kunnittaisen ennusteen laadinnan yhteydessä on laskettu samoin oletuksien koko maan ennuste, joka ulottuu vuoteen 2100 saakka eräiden eläkelaitosten toivomuksesta. Julkaisematomista laskelmista saa tietoja Tilastokeskuksesta.

### Tietojen saatavuus ja läpinäkyvyys/selkeys

Vuoteen 1972 saakka kunnittaiset väestöennusteet julkaistiin Tilastollisia tiedonantoja –sarjassa, sitten vuoteen 1985 saakka Tilastotiedotus VÄ –sarjassa, ja sen jälkeen ne on julkaistu SVT Väestö –sarjassa. Kuntien ikäryhmittäiset ennusteluvut julkaistiin erillisenä niteenä vuoden 1969 ennusteesta, myöhemmistä ennusteista sai kunnittaisia ikärakennetietoja valokopioina. 1990-luvulla tietoja toimitettiin etupäässä Excel-taulukoina. Vanhoja kunnittaisia ennustetiedostoja ei ole säilytetty.

Uusimman ennusteen tietoja on saatavana maksutta StatFin-tilastopalvelusta Internetistä <http://statfin.stat.fi>.

Vuodesta 2001 alkaen kunnittaiset ikäryhmittäiset ennustetiedot ovat olleet saatavana maksullisesta väestötilastopalvelusta. Uusin ennuste on osoitteessa <http://v2000.stat.fi/>.

Palvelusta saa taulukoiden lisäksi myös ikäpyramidikuvioita. Väestöennustetietoja on myös Tilastokeskuksen aluetietokannassa ALTIKassa.

### Tilastojen vertailukelpoisuus

Tilastokeskuksen väestöennusteet ovat pitkän aikavälin ennusteita. Siksi ne eivät aina anna luotettavaa kuvaa esim. lähivuosina syntyvien tai kuolevien määrästä. Syntyvyys on 1970-luvulta lähtien aaltoillut ylös ja alas siten, että kokonaishedelmällisyysluku on vaihdellut 1,50:n (1973) ja 1,85:n (1992 ja 1994) välillä. Väestöennusteissa hedelmällisyys on pidetty vakiona jollakin keskimääräis- tai lähtötasolla, koska kehityksen käänneasteiden arvaaminen olisi mahdotonta. Samoin kuolevuus on alentunut toisinaan nopeasti ja toisinaan hitaasti. Ennusteissa kuolevuuden muutokset on laskettu 15-vuotisperiodeilta, jotta niihin sisältyisi sekä nopean että vähäisemmän alenemisen kausia.

Eri ennusteita vertailtaessa on otettava huomioon erot ennusteiden oletuksissa. Monet kunnat laativat omia väestöennusteitaan, joiden oletukset voivat poiketa suurestikin Tilastokeskuksen ennus-

**Taulukko F. Suomea koskevat oletukset eri väestöennusteissa**

Vuosi	TK	YK	EU	TK	YK	EU	TK
	1998	1999	1999	2001	2002	2004	2004
<b>Kokonaishedelmällisyys</b>							
2000–2005	1,75	1,73	1,72	1,73	1,73	1,77	1,80
2005–2010	1,75	1,77	1,70	1,73	1,73	1,78	1,80
2010–2015	1,75	1,84	1,68	1,73	1,74	1,79	1,80
2015–2020	1,75	1,90	1,69	1,73	1,76	1,79	1,80
2020–2025	1,75	1,90	1,70	1,73	1,77	1,80	1,80
2025–2030	1,75	1,90	1,70	1,73	1,79	1,80	1,80
2030–2040	1,75	1,90	1,70	1,73	1,82	1,80	1,80
2040–2050	1,75	1,90	1,70	1,73	1,85	1,80	1,80
<b>Elinajanodote, miehet</b>							
2000–2005	74,4	74,0	74,5	74,6	74,4		75,1
2005–2010	75,3	75,0	75,4	75,6	75,4	76,2	76,2
2010–2015	76,1	76,0	76,3	76,6	76,2	77,2	77,3
2015–2020	77,0	76,8	77,1	77,5	77,0	78,2	78,3
2020–2025	77,7	77,6	77,8	78,4	77,8	79,1	79,3
2025–2030	78,4	78,0	78,5	79,2	78,2	79,8	80,2
2030–2040	79,4	78,5	79,2	80,3	78,8	80,7	81,3
2040–2050	80,6	79,3	79,9	81,7	79,6	81,6	82,8
<b>Elinajanodote, naiset</b>							
2000–2005	81,3	81,4	81,5	81,5	81,5		81,8
2005–2010	81,8	82,2	82,2	82,2	82,3	82,5	82,5
2010–2015	82,3	83,0	82,8	82,8	83,1	83,2	83,2
2015–2020	82,9	83,5	83,4	83,4	83,6	83,9	83,8
2020–2025	83,3	84,0	83,9	83,9	84,1	84,5	84,5
2025–2030	83,8	84,4	84,3	84,4	84,5	85,0	85,0
2030–2040	84,4	85,0	84,7	85,1	85,1	85,7	85,8
2040–2050	85,1	85,8	85,0	86,0	85,9	86,3	86,8
<b>Nettomaahanmuutto</b>							
2000–2005	4 000	4 000	5 460	5 000	4 000	6 227	6 000
2005–2010	4 000	0	5 085	5 000	4 000	6 229	6 000
2010–2015	4 000	0	5 000	5 000	4 000	6 282	6 000
2015–2020	4 000	0	5 000	5 000	4 000	6 201	6 000
2020–2025	4 000	0	5 000	5 000	4 000	6 067	6 000
2025–2030	4 000	0	5 000	5 000	4 000	6 048	6 000
2030–2040	4 000	0	5 000	5 000	4 000	6 048	6 000
2040–2050	4 000	0	5 000	5 000	4 000	6 048	6 000

teesta. Koko Suomea koskevia väestöennusteita laativat Tilastokeskuksen lisäksi esim. Eurostat ja YK. Taulukossa F on esitetty näiden kolmen instanssin viimeisimpien väestöennusteiden oletukset. Taulukossa elinajanodotteet ovat kunkin periodin keskimmäisen vuoden arvoja ja muut luvut ovat periodin keskiarvoja.

### Selkeys ja eheys/yhtenäisyys

Tilastokeskuksen väestöennusteissa kunkin vuoden väkiluvut tarkoittavat tilannetta 31.12. Eurostatin ja monien kuntien ennusteissa luvut tarkoittavat ti-



lannetta 1.1. YK:n ennusteissa luvut tarkoittavat vuoden keskikohdan tilannetta.

## *Dokumentointi*

Väestöennustekäsitteistöön voi tutustua esim. Tilastokeskuksen verkkokoulussa <http://tilastokeskus.fi/tk/tp/verkkokoulu/ktk/vt/index.html>.

Ennusteiden laskentakaavat on julkaistu viimeksi vuoden 1985 ennustejulkaisussa (Kunnittai-

nen väestöennuste 1984–2010. Tilastotiedotus VÄ 1985:10). Merkittävin ennustemalliin sen jälkeen tehty muutos on se, että nykyään lasketaan suuralueiden väliset muuttotodennäköisyydet ja kuntien tulomuutto-osuudet lasketaan sen suuralueen tulomuuttojen summasta, johon kunta kuuluu, kun ne ennen laskettiin koko maan kaikkien kuntien lähtömuuttojen ja nettomaahanmuuton summasta.

# Kvalitetsbeskrivning

## Relevans

Primärfolkmängderna för den här befolkningsprognosen är folkmängden per kommun vid utgången av år 2003 efter ettårsåldersgrupp och kön. Prognosen har räknats per kommun och genom att summera de kommunvisa uppgifterna har man fått uppgifter landskapsvis och för hela landet. Det är möjligt att skriva ut prognosuppgifterna också med vilken annan kommunbaserad indelning som helst. Utöver uppgifterna om folkmängd får man fram antalet födda, döda och flyttade enligt prognosen samt de koefficienter som använts vid prognostiseringen.

Det görs två kalkyler enligt prognosen:

- 1) En beräkning som omfattar flyttningsrörelsen (beräkning 1), där den inverkan nativiteten, mortaliteten, omflyttningen mellan kommuner och migrationen har på befolkningsutvecklingen har tagits i betraktande.
- 2) En beräkning som anger den naturliga befolkningsutvecklingen (beräkning 2), där den kommande befolkningsutvecklingen visas utan flyttningsrörelsen. I kalkylen beaktas bara nativitetens och mortalitetens inverkan på befolkningsutvecklingen. Antagandena om nativitet och mortalitet är samma som i kalkyl 1. Framför allt antalet födda är emellertid olika i de två kalkylerna, eftersom flyttarna i den kalkyl som omfattar flyttningsrörelsen anammar fruktsamhetstalet för inflyttningsområdet.

Statistiska centralbyrån publicerade den första prognosen över den kommande befolkningsutvecklingen i Finland år 1934. I sitt betänkande år 1956 föreslog en statistikkommitté som tillsattes år 1953, att befolkningsprognoser sammanställs regelbundet. De första prognoserna gällde den kommande befolkningsutvecklingen i hela landet. Regionala prognoser har utarbetats sedan 1960-talet.

År 1973 publicerade den s.k. befolkningsprognosgruppen, som tillsatts av statsrådets kansli, sin rapport om att arrangera arbetet med att utarbeta befolkningsprognoser ("Väestöennusteiden laadinan järjestäminen", Statsrådets kanslis publikationer 1973:1). I rapporten definierades befolkningsprognoserna som beräkningar som bygger på den tidigare utvecklingen av faktorer som påverkar befolkningsutvecklingen. I definitionen konstateras ytterligare att befolkningsprognoserna inte innehåller någon befolkningsutveckling som planeras av den som sammanställer prognosen och inte heller något regionalpolitiskt viljeytrande.

Enligt rapporten klargör befolkningsprognoserna för beslutsfattarna främst vart utvecklingen för om samhällspolitiken är oförändrad. Beslutsfattarna bör bedöma hur önskvärd utvecklingen är och på den grunden överväga om prognoserna kan utnyttjas som utgångspunkt för beslut om dimensionering av funktioner och för investeringsbeslut.

## Metodbeskrivning

Den metod för befolkningsprognoser som Statistiskcentralen använder är en s.k. demografisk komponentmodell, där den framtida folkmängden och befolkningsstrukturen beräknas med hjälp av nativitets-, mortalitets- och omflyttningskoefficienter efter åldersgrupp. Koefficienterna har beräknats på basis av befolkningsstatistiken för de senaste åren. För att minska den slumpmässiga variationen i koefficienterna har de beräknats gällande flera år och dessutom har kommunerna grupperats i nativitets-, mortalitets- och utflyttningsområden. Den slumpmässiga variationen efter åldersgrupp i prognoskoefficienten har ytterligare jämnats ut genom en metod som bygger på viktade glidande medelvärden.

För att det skulle vara möjligt att räkna antalet födda har kommunerna på basis av det totala fruktsamhetstalet åren 2001–2003 grupperats i 159 nativitetsområden på så sätt att befolkningsunderlaget för varje område är minst 15 000 personer. Ett område utgörs av kommuner i samma landskap, men kommunerna är inte nödvändigtvis inbördes grannar. Fruktsamhetstalen efter åldersgrupp har räknats för kommungrupperna gällande åren 2001–2003. I prognosen har fruktsamhetstalen hållits konstanta under hela prognosperioden. Det genomsnittliga totala fruktsamhetstalet för hela landet, dvs. det antal barn varje kvinna föder under sin livstid är i medeltal 1,80.

I syftet att räkna antalet döda bildades fyra mortalitetsområden. Landet har delats in i tre mortalitetsområden på basis av den förväntade livslängden efter landskap åren 2001–2003. Ett undantag är Norra Österbottens landskap, där de ekonomiska regionerna Oulunkaari och Koillismaa hör till området med den högsta mortaliteten och de övriga ekonomiska regionerna till området med genomsnittlig mortalitet. Helsingfors har avskiljts till ett fjärde mortalitetsområde. Västra och Södra Finland är de områden där mortaliteten är lägst och Östra och Norra Finland de områden där mortaliteten är högst (se Bilaga 1). Mortalitetsciffrorna

efter åldersgrupp har räknats för åren 2001–2003. Koefficienterna för den årliga förändringen i mortaliteten efter ålders- och könsgrupp har erhållits genom beräkning av hur mycket mortaliteten förändrades från åren 1984–1988 till åren 1999–2003. Mortaliteten har emellertid inte höjts för en enda åldersgrupp.

Kommunerna har delats in i 160 utflyttningskategorier på basis av 15–44-åringars benägenhet till utflyttning åren 2001–2003. Områdena har bildats inom varje landskap, men kommunerna angränsar inte nödvändigtvis till varandra. Befolkningsunderlaget i kommungrupperna är minst 15 000 personer. Inflyttningsandelarna i kommunerna i varje ålders- och könsgrupp har beräknats mot summan av inflyttningar i det storområde (NUTS 2) kommunen hör till. Flyttningssannolikheterna har räknats för åren 2000–2003. Alla flyttningkoefficienter har hållits konstanta under prognosperioden. Flyttningkoefficienterna omfattar både flyttning mellan kommunerna och migration. I den kalkyl som omfattar flyttning rörelsen har den årliga inflyttningen i hela landet antagits vara 6 000 personer.

## Riktighet och noggrannhet

I figur 15 visas folkmängden för hela landet i Statistikcentralens kommunvisa befolkningsprognoser från prognosen år 1973. Med några få undantag är folkmängden i den nya prognosen högre än den föregående prognosen, då den faktiska befolkningsutvecklingen har överskridit prognosen. Den viktigaste orsaken till att prognoserna varit lägre än den faktiska utvecklingen är att man väntat sig immigrationsvinst bara under några få år i början, varefter nettoimmigrationen antagits vara noll. Dessutom antog man i de tidigare prognoserna att mortaliteten avstannar efter några årtionden.

I tabell E jämförs siffrorna i prognosen år 2001 med de faktiska siffrorna för de fyra första prognosåren. Till en början var antalet födda enligt prognosen nära de faktiska siffrorna, men år 2003 började nativiteten öka. Det faktiska antalet döda har under alla prognosår varit lägre än enligt prognosen. Nettoimmigrationen har varit större än enligt prognosen.

I figur 16 visas de relativa avvikelserna i prognoserna om folkmängden i landskapen jämfört med de faktiska siffrorna under de tre första prognosåren. I de landskap där folkmängden i prognosen relativt sett minskade mest, var den faktiska befolkningsutvecklingen under de två första prognosåren negativare än enligt prognosen. Å andra sidan var folkökningen kraftigare än prognostiserat i de landskap som var s.k. tillväxtcentrum.

Tabell D. Livslängd landskapsvis 2001–2003

Landskap	Män	Kvinnor
<b>Hela landet</b>	<b>74,9</b>	<b>81,6</b>
Nyland exkl. Helsingfors	76,0	81,8
Helsingfors	74,3	81,1
Östra Nyland	75,6	81,5
Egentliga Finland	75,4	82,1
Satakunta	75,1	81,8
Egentliga Tavastland	74,7	81,6
Birkaland	75,1	81,7
Päijänne-Tavastland	74,4	81,4
Kymmenedalen	73,4	81,1
Södra Karelen	74,0	81,5
Södra Savolax	73,8	81,3
Norra Savolax	74,0	81,2
Norra Karelen	73,1	81,1
Mellersta Finland	74,4	81,5
Södra Österbotten	75,1	82,0
Österbotten	77,6	82,7
Mellersta Österbotten	76,2	82,8
Norra Österbotten exkl. Oulunkaari och Koillismaa	75,1	81,7
Oulunkaari och Koillismaa	73,7	80,7
Kajanaland	72,6	81,1
Lappland	73,5	81,2
Åland	77,8	84,3

Figur 15. Folkmängden i hela landet enligt Statistikcentralens kommunvisa befolkningsprognoser åren 1973–2004

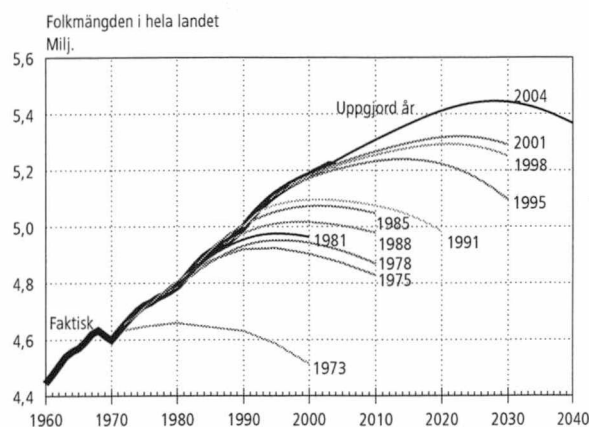

I figur 17 visas avvikelserna i prognoserna om folkmängden i kommunerna jämfört med de faktiska siffrorna under det tredje prognosåret i kommuner av olika storlek. Allmänt kan man konstatera att folkmängden i stora kommuner har ökat mer än prognostiserat, medan prognosfolkmängderna för små kommuner varit något större än i verkligheten. De relativa avvikelserna i prognoserna jämfört med de faktiska siffrorna är i allmänhet större

**Tabell E. Avvikelser i befolkningsprognosen år 2001 jämfört med de faktiska siffrorna för åren 2001–2004**

	2001	2002	2003	2004*)
<b>Folkmängd 31.12.</b>				
Prognos	5 191 983	5 202 163	5 211 734	5 220 852
Faktisk	5 194 901	5 206 295	5 219 732	5 236 237
Avvikelse	-2 918	-4 132	-7 998	-15 385
<b>Folkmängdens förändring</b>				
Prognos	10 868	10 180	9 571	9 118
Faktisk	13 786	11 394	13 437	16 505
Avvikelse	-2 918	-1 214	-3 866	-7 387
<b>Födda</b>				
Prognos	56 118	55 680	55 383	55 147
Faktisk	56 189	55 555	56 630	57 701
Avvikelse	-71	125	-1 247	-2 554
<b>Döda</b>				
Prognos	50 265	50 523	50 779	51 054
Faktisk	48 550	49 418	48 996	47 499
Avvikelse	1 715	1 105	1 783	3 555
<b>Nettoinvandring</b>				
Prognos	5 000	5 000	5 000	5 000
Faktisk	5 802	5 222	5 755	6 303
Avvikelse	-802	-222	-755	-1 303
<b>Summerad fruktsamhet</b>				
Prognos	1,730	1,730	1,730	1,730
Faktisk	1,726	1,718	1,760	1,799
Avvikelse	0,004	0,012	-0,030	-0,069
<b>Förväntad livslängd, män</b>				
Prognos	74,23	74,43	74,64	74,84
Faktisk	74,56	74,85	75,12	75,33
Avvikelse	-0,33	-0,42	-0,48	-0,49
<b>Förväntad livslängd, kvinnor</b>				
Prognos	81,24	81,37	81,51	81,64
Faktisk	81,53	81,53	81,82	82,27
Avvikelse	-0,29	-0,16	-0,31	-0,63

\*) Förhandsuppgifter

ju mindre område det är frågan om och ju längre fram i tiden prognosen siktar.

De kommunvisa prognoserna bör göras upp enligt samma grunder för alla kommuner. Det är omöjligt att behandla kommunerna "individuellt", och därför har det alltid förekommit, och kommer det alltid att förekomma fall, där t.ex. beräkningsperioden i prognoskoefficienterna på något sätt varit avvikande i kommunen, och då avviker prognosen från trendutvecklingen i en eller annan riktning.

Prognosavvikelserna för en del kommuner beror på den nuvarande metoden att beräkna prognoskoefficienterna, dvs. på sättet att bilda nativitets- och utflyttningsområden. I vissa fall är nativiteten eller utflyttningen i någon kommun i landskapet varaktigt betydligt större än i de övriga

**Figur 16. Avvikelserna i prognoserna om folkmängden i landskapen år 2001 jämfört med de faktiska siffrorna 2001–2003**

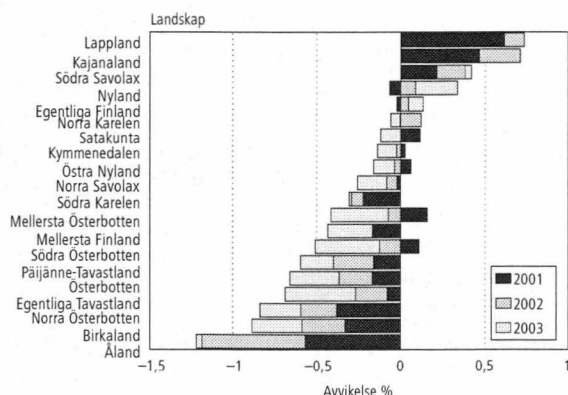

**Figur 17. Avvikelserna i prognoserna om folkmängden i kommunerna år 2001 jämfört med de faktiska siffrorna 31.12.2003**

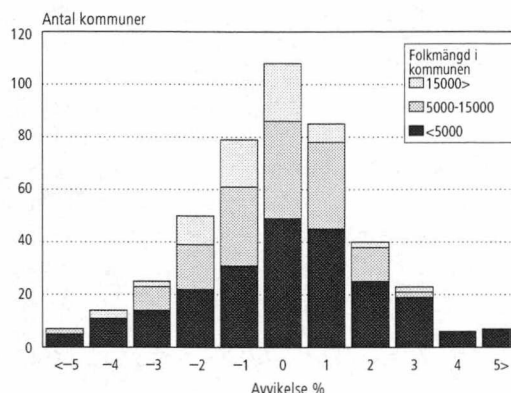

kommunerna, men då kommunen hamnar tillsammans med kommuner i samma grupp som visar lägre värden, kommer antalet födda eller antalet personer som flyttat från kommunen att vara alltför lågt i prognosen.

Mortalitetsområdena är bara fyra, eftersom man kommit fram till att befolkningsunderlaget måste vara en miljon för att det skall gå att undvika slumpmässig variation i de åldersgrupper där mortaliteten är låg (Ilkka Mella: Väestöennusteiden laadinnan kehittäminen Tilastokeskuksessa. Muistio N:o 55, 10.10.1979). Mortaliteten i den svenskspråkiga folkgruppen är betydligt lägre än bland den övriga befolkningen, och därför är antalet döda enligt prognosen alltför högt i områden med svenskspråkig dominans.

## Tidsenlighet och rättidighet

Statistikcentralen har utarbetat kommunvisa befolkningsprognoser med ungefär tre års intervaller. Under mellanåren sammanställdes tidigare prognoser som gällde hela landet och som byggde på olika antaganden, t.ex. lågt, genomsnittligt eller högt alternativ. Under de senaste åren har alternativa beräkningar gjorts främst som avgiftsbelagda uppdrag, och då har beräkningarna byggts på de antaganden kunden önskat.

I samband med prognosen för år 1998 beräknades en s.k. stokastisk prognos för hela landet enligt PEP-programmet (Program for Error Propagation), som utarbetats vid Joensuu universitet. I programmet varierar befolkningsförändringskomponenterna på det sätt de varierat tidigare och ur den prognosdatabas som skapas går det att ta fram t.ex. variationsintervallet för en viss statistikuppgift med önskad sannolikhet. (För ytterligare information se Juha M. Alho: A Stochastic Forecast of the Population of Finland. Statistikcentralen, Översikter 1998:4.)

Den kommunvisa prognosen år 2004 har beräknats till år 2050, trots att den publicerats bara till år 2040. I samband med sammanställningen av den kommunvisa prognosen räknades, enligt en del pensionsanstalters önskemål, med samma antaganden en prognos för hela landet som sträcker sig till år 2100. Uppgifter om de opublicerade beräkningarna kan erhållas på Statistikcentralen.

## Tillgänglighet och transparens

Till år 1972 publicerades de kommunvisa befolkningsprognoserna i serien Statistiska meddelanden, därefter till år 1985 i serien Statistisk rapport VÅ och sedan dess har de publicerats i serien SVT Befolkning. Prognossiffrorna om kommunerna efter åldersgrupp publicerades som separat häfte över prognosen år 1969. Gällande senare prognoser går det att få ljuskopior av kommunvisa uppgifter enligt åldersstrukturen. På 1990-talet redigerades uppgifterna främst som Excel-tabeller. Gamla kommunvisa prognosuppgifter har inte sparats.

Uppgifterna ur den senaste prognosen finns att tillgå avgiftsfritt via statistiktjänsten StatFin på Internet: <http://statfin.stat.fi>.

Sedan år 2001 har kommunvisa prognosuppgifter efter åldersgrupp funnits att tillgå via den avgiftsbelagda befolkningsinformationstjänsten. Den färskaste prognosen finns på adressen <http://v2000.stat.fi>.

Tjänsten innehåller utöver tabellerna också figurer över ålderspyramider. Uppgifter om befolk-

ningsprognoserna finns också i Statistikcentralens regionala databas ALTIKA.

## Jämförbarhet

Statistikcentralens befolkningsprognoser gäller långa tidsperioder. De ger ofta inte tillförlitlig information t.ex. om antalet födda eller döda under de närmaste åren. Nativiteten har sedan 1970-talet fluktuerat upp och ned på så sätt att det totala fruktsamhetstalet varierat mellan 1,50 (1973) och 1,85 (1992 och 1994). I befolkningsprognoserna har nativiteten hållits konstant på någon genomsnitts- eller utgångsnivå, eftersom det är omöjligt att gissa vid vilka tidpunkter utvecklingen vänder. Likaså har mortaliteten tidvis minskat snabbt och

Tabell F. Antaganden som gäller Finland i olika befolkningsprognoser

År	SC 1998	FN 1999	EU 1999	SC 2001	FN 2002	EU 2004	SC 2004
Sommerad fruktsamhet							
2000–2005	1,75	1,73	1,72	1,73	1,73	1,77	1,80
2005–2010	1,75	1,77	1,70	1,73	1,73	1,78	1,80
2010–2015	1,75	1,84	1,68	1,73	1,74	1,79	1,80
2015–2020	1,75	1,90	1,69	1,73	1,76	1,79	1,80
2020–2025	1,75	1,90	1,70	1,73	1,77	1,80	1,80
2025–2030	1,75	1,90	1,70	1,73	1,79	1,80	1,80
2030–2040	1,75	1,90	1,70	1,73	1,82	1,80	1,80
2040–2050	1,75	1,90	1,70	1,73	1,85	1,80	1,80
Förväntad livslängd, män							
2000–2005	74,4	74,0	74,5	74,6	74,4		75,1
2005–2010	75,3	75,0	75,4	75,6	75,4	76,2	76,2
2010–2015	76,1	76,0	76,3	76,6	76,2	77,2	77,3
2015–2020	77,0	76,8	77,1	77,5	77,0	78,2	78,3
2020–2025	77,7	77,6	77,8	78,4	77,8	79,1	79,3
2025–2030	78,4	78,0	78,5	79,2	78,2	79,8	80,2
2030–2040	79,4	78,5	79,2	80,3	78,8	80,7	81,3
2040–2050	80,6	79,3	79,9	81,7	79,6	81,6	82,8
Förväntad livslängd, kvinnor							
2000–2005	81,3	81,4	81,5	81,5	81,5		81,8
2005–2010	81,8	82,2	82,2	82,2	82,3	82,5	82,5
2010–2015	82,3	83,0	82,8	82,8	83,1	83,2	83,2
2015–2020	82,9	83,5	83,4	83,4	83,6	83,9	83,8
2020–2025	83,3	84,0	83,9	83,9	84,1	84,5	84,5
2025–2030	83,8	84,4	84,3	84,4	84,5	85,0	85,0
2030–2040	84,4	85,0	84,7	85,1	85,1	85,7	85,8
2040–2050	85,1	85,8	85,0	86,0	85,9	86,3	86,8
Nettoinvandring							
2000–2005	4 000	4 000	5 460	5 000	4 000	6 227	6 000
2005–2010	4 000	0	5 085	5 000	4 000	6 229	6 000
2010–2015	4 000	0	5 000	5 000	4 000	6 282	6 000
2015–2020	4 000	0	5 000	5 000	4 000	6 201	6 000
2020–2025	4 000	0	5 000	5 000	4 000	6 067	6 000
2025–2030	4 000	0	5 000	5 000	4 000	6 048	6 000
2030–2040	4 000	0	5 000	5 000	4 000	6 048	6 000
2040–2050	4 000	0	5 000	5 000	4 000	6 048	6 000

tidvis långsamt. I prognoserna har förändringskoefficienterna för mortaliteten räknats för 15-årsperioder för att de skall innehålla perioder med både snabbare och långsammare nedgång.

Då olika prognoser jämförs bör skillnaderna i antagandena i prognoserna beaktas. Många kommuner utarbetar egna befolkningsprognoser, där antagandena kan avvika rätt mycket från Statistikcentralens prognos. Befolkningsprognoser som gäller hela landet utarbetas förutom av Statistikcentralen också av bl.a. Eurostat och FN. I tabell F visas antagandena i de här tre instansernas senaste befolkningsprognoser. I tabellen utgår den förväntade återstående livslängden från det mittersta året i varje period och de övriga uppgifterna är medelvärden för perioden.

## *Tydlighet och konsistens*

I Statistikcentralens befolkningsprognoser avser folkmängden för varje år situationen den 31 december. I Eurostats och många kommuners pro-

gnoser avser siffrorna situationen den 1 januari. I FN:s prognoser avser siffrorna situationen i mitten av året.

## *Dokumentering*

Det går att stifta bekantskap med begreppsapparaten i befolkningsprognoser t.ex. i Statistikcentralens nätskola (tills vidare bara på finska) <http://tilastokeskus.fi/tk/tp/verkkokoulu/ktk/vt/index.html>.

Formlerna för prognoserna har senast publicerats i prognospublicationen år 1985 (Befolkningsprognos kommunvis 1984–2010. Statistisk rapport VÄ 1985:10). Den viktigaste ändringen i prognosmallen efter det är att man numera räknar ut sannolikheterna för flyttning mellan storområdena och kommunernas inflyttningsandelar räknas mot summan av inflyttningen i det storområde kommunen hör till. Tidigare räknades andelarna mot summan av utflyttningen och nettoinflyttningen i samtliga kommuner i hela landet.

## Quality description

### Relevance of statistical information

The basic population for this population projection has been population by municipality at the end of 2003 by 1-year age group according to gender. The projection was calculated by municipality and the figures for regions and the whole country were derived from municipality data by summing. The projection data can also be printed out using any other regional division as long it is based on municipalities. In addition to population data, available are also the numbers of births, deaths and migrants according to the projection and the coefficients used in calculating the projection.

There are two calculations of the projection:

- 1) A calculation including migration (calculation 1), where account is taken of the effect of fertility, mortality, inter-municipal migration and migration on population development.
- 2) The self-sufficiency calculation (calculation 2) expresses what the future population development would be like without migration. The calculation takes into account only the impact of fertility and mortality on population development. The assumptions about fertility and mortality are the same as in calculation 1. In particular, the numbers of births are different in the calculations because in the calculation including migration the migrants assume the fertility rate of the area of destination.

The Central Statistical Office of Finland published the first population projection concerning Finland's future population development in 1934. In 1956 the memorandum of the statistical committee set up in 1953 proposed that population projections should be compiled at regular intervals. The first projections related to the population development of the whole country. Preparation of regional projections started in the 1960s.

In 1973 the so-called population projection group established by the Prime Minister's Office published its report "On arrangement of compilation of population projections" ("Väestöennusteiden laadinnan järjestäminen". Valtioneuvoston kanslian julkaisuja 1973:1). In the report population projections were defined as follows: "Population projections are calculations based on the past development of the factors influencing population development, which do not include population development planned by the compiler of the pro-

jection or any expressions of intent related to regional policy."

According to the report, population projections "indicate to decision-makers primarily what the development will lead to if social policy stays unchanged. Decision-makers have to assess the advisability of the development and consider on that basis whether the projections can be used as a foundation for decisions on investments and on measurement of activities."

### Methodological description of survey

The population projection method used by Statistics Finland is a so-called demographic component model where the future number and structure of population are calculated by means of age-specific fertility, mortality and migration coefficients. The coefficients are calculated on the basis of demographic statistics for the last few years. To decrease random variation of the coefficients they are calculated for several years and in addition, municipalities are grouped into fertility, mortality and out-migration areas. Age group-specific random variation of the projection coefficients is also adjusted with the method of weighted moving averages.

To calculate the number of births, municipalities are grouped into 159 fertility areas on the basis of the total fertility rate in the years 2001 to 2003 so that the population basis of each area is at least 15,000 persons. The area is formed of municipalities in the same region but they are not necessarily neighbouring municipalities. The age-specific fertility rates calculated for the municipality groups are from the years 2001 to 2003. In the projection the fertility rates have been kept constant throughout the projection period. For the whole country the average total fertility rate, that is, the number of children born by each woman during her lifetime, is 1.80.

Four mortality areas are formed to calculate the number of deaths. The country is divided into three mortality areas according to region-specific life expectancies for 2001 to 2003. The exception to this is the region of North Ostrobothnia, where the sub-regional units of Oulunkaari and Koillismaa belong to the area of the highest mortality and other sub-regional units to the area of average mortality. Helsinki is separated into the fourth mortality area. Western and Southern Fin-

land are areas of the lowest mortality, while Eastern and Northern Finland are areas of the highest mortality (see Appendix 1). Age-specific mortality rates are calculated from the years 2001 to 2003. Age and gender specific coefficients for the annual change in mortality were derived by calculating how much mortality changed when comparing 1984 to 1988 with 1999 to 2003. Mortality was not inflated for any age group, however.

Municipalities are divided into 160 out-migration categories according to the out-migration propensity of those aged 15 to 44 from 2001 to 2003. The areas are formed inside each region but the municipalities are not necessarily neighbouring municipalities. The population basis of the municipality groups is at least 15,000 persons. The in-migration proportions of municipalities for each age and gender group are calculated from the sum of in-migration in the major region (NUTS 2) to which the municipality belongs. The migration probabilities were calculated for the years 2000 to 2003. During the projection period all migration coefficients were kept constant. The migration coefficients include both inter-municipal migration and emigration. In the calculation including migration the annual net immigration for the whole country is assumed to be 6,000 persons.

### Correctness and accuracy of data

Figure 15 presents the population of the whole country according to Statistics Finland's population projections by municipality starting from the 1973 projection. With a few exceptions, the population of the new projection has been higher than previously projected, when the actual population development has exceeded the projection. The primary reason for the previous projections remaining below the real development is that immigration gain is assumed only for the first few years, after which net immigration is presumed to be zero. In addition, in previous projections lowering of mortality is thought to stop after a few decades.

In Table E the figures of the 2001 projection are compared with the actual figures in the first four years of projection. At first the number of births given in the projection was close to the actual figures, but in 2003 fertility turned upwards. The actual number of deaths was lower than projected in all years of projection. Net immigration was higher than projected.

Figure 16 presents the relative deviations of the region's projected population figures from the actual ones in the first three years of projection. In

**Table D. Life expectancy by region in 2001 to 2003**

Region	Males	Females
<b>Whole country</b>	<b>74,9</b>	<b>81,6</b>
Uusimaa excl. Helsinki	76,0	81,8
Helsinki	74,3	81,1
Itä-Uusimaa	75,6	81,5
Varsinais-Suomi	75,4	82,1
Satakunta	75,1	81,8
Kanta-Häme	74,7	81,6
Pirkanmaa	75,1	81,7
Päijät-Häme	74,4	81,4
Kymenlaakso	73,4	81,1
South Karelia	74,0	81,5
Etelä-Savo	73,8	81,3
Pohjois-Savo	74,0	81,2
North Karelia	73,1	81,1
Central Finland	74,4	81,5
South Ostrobothnia	75,1	82,0
Ostrobothnia	77,6	82,7
Central Ostrobothnia	76,2	82,8
North Ostrobothnia excl. Oulunkaari and Koillismaa	75,1	81,7
Oulunkaari and Koillismaa	73,7	80,7
Kainuu	72,6	81,1
Lapland	73,5	81,2
Åland	77,8	84,3

**Figure 15. Population of the whole country in Statistics Finland's population projections by municipality for 1973 to 2004**

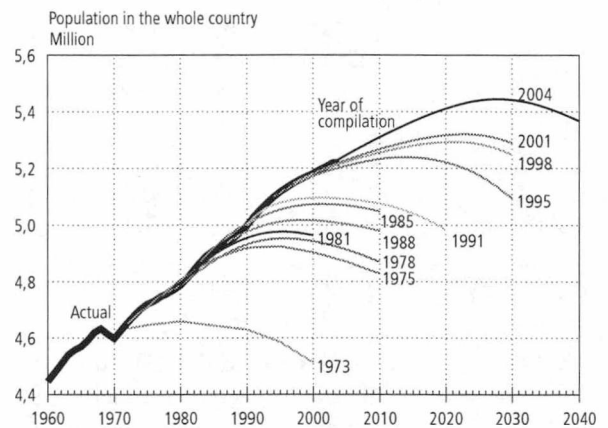

regions where the population decreased most in relative terms in the projection the actual population development was more negative than projected in the first two projection years. On the other hand, growth in the so-called growth centre regions was stronger than projected.

Figure 17 illustrates the deviations of municipalities' projected population figures from the actual figures in the third projection year in municipalities of different size. In general, it can be said that the population figures of large municipalities



**Table E. Deviations of the population projection for the year 2001 from the actual figures in 2001 to 2004**

	2001	2002	2003	2004*)
<b>Population 31 Dec</b>				
Projection	5 191 983	5 202 163	5 211 734	5 220 852
Actual	5 194 901	5 206 295	5 219 732	5 236 237
Deviation	-2 918	-4 132	-7 998	-15 385
<b>Population change</b>				
Projection	10 868	10 180	9 571	9 118
Actual	13 786	11 394	13 437	16 505
Deviation	-2 918	-1 214	-3 866	-7 387
<b>Births</b>				
Projection	56 118	55 680	55 383	55 147
Actual	56 189	55 555	56 630	57 701
Deviation	-71	125	-1 247	-2 554
<b>Deaths</b>				
Projection	50 265	50 523	50 779	51 054
Actual	48 550	49 418	48 996	47 499
Deviation	1 715	1 105	1 783	3 555
<b>Net immigration</b>				
Projection	5 000	5 000	5 000	5 000
Actual	5 802	5 222	5 755	6 303
Deviation	-802	-222	-755	-1 303
<b>Total fertility rate</b>				
Projection	1,730	1,730	1,730	1,730
Actual	1,726	1,718	1,760	1,799
Deviation	0,004	0,012	-0,030	-0,069
<b>Life expectancy, males</b>				
Projection	74,23	74,43	74,64	74,84
Actual	74,56	74,85	75,12	75,33
Deviation	-0,33	-0,42	-0,48	-0,49
<b>Life expectancy, females</b>				
Projection	81,24	81,37	81,51	81,64
Actual	81,53	81,53	81,82	82,27
Deviation	-0,29	-0,16	-0,31	-0,63

\*) Preliminary data

have grown more than projected while the projected population figures for small municipalities have been slightly higher than they actually are. The relative deviations of the projections from the actual figures are usually the greater the smaller areas and the more distant future they concern.

Municipal projections should be made on all municipalities with the same bases. It would be impossible to treat municipalities "individually", and therefore there have always been and will be cases where the calculation period of projection coefficients has been somehow exceptional for the municipality, so the projection differs from the trend development in either direction.

**Figure 16. Deviations of projected population figures by region from the actual figures in 2001 to 2003**

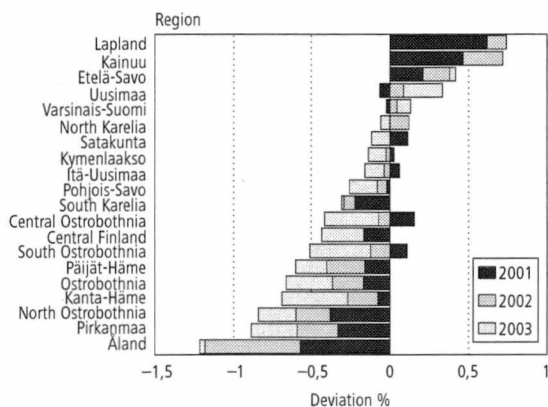

**Figure 17. Deviations of projected population figures by municipality from the actual figures on 31 December 2003**

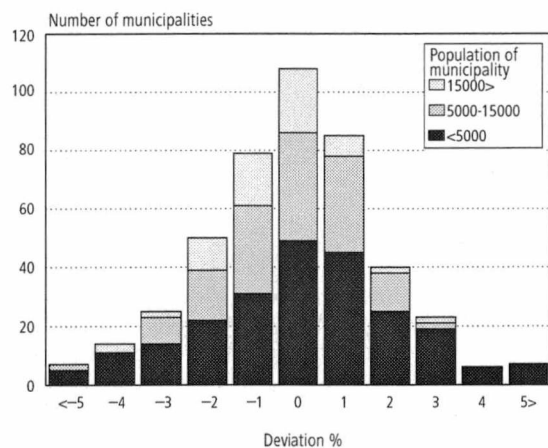

The projection deviations of some municipalities are due to the present calculation method of projection coefficients, that is, the manner of forming the fertility and out-migration areas. In some cases fertility or out-migration of some municipality in the region may be permanently much higher than that of other municipalities, but when the municipality is included in the same group as municipalities with lower values, the number of births or out-migrants for the municipality becomes too low in the projection.

There are only four mortality areas, because it has been calculated that a population basis of one million would be required to avoid random variation in low mortality age groups (Ilkka Mella:

Väestöennusteen laadinnan kehittäminen Tilastokeskuksessa. Muistio N:o 55, 10.10.1979). Mortality of Swedish-speaking population is clearly lower than that of the rest of the population, so in prominently Swedish-speaking areas the number of deaths becomes too high in the projection.

### *Timeliness and promptness of published data*

Statistics Finland has produced population projections by municipality at intervals of about three years. In the intervening years projection calculations were previously made concerning the whole country on the basis of various assumptions, e.g. the low, average and high alternative. In recent years, alternative calculations have been made mainly only as paid assignments where the calculations have been based on assumptions requested by the customer.

In connection with the 1998 projection a so-called stochastic projection was calculated for the whole country with the PEP software (Program for Error Propagation) developed at the University of Joensuu. There the population change components vary as they have varied in the past, and from the produced projection database the range of some statistical information can be derived with the desired probability. (For further information, see Juha M. Alho: A Stochastic Forecast of the Population of Finland. Reviews 1998:4).

The 2004 projection by municipality is calculated until the year 2050, although it is published only until 2040. In connection with the projection by municipality, the projection for the whole country was calculated with the same assumptions, extending to 2100 at the request of some pension institutions. Information about unpublished calculations is available from Statistics Finland.

### *Accessibility and transparency/clarity of data*

Until 1972, population projections by municipality were published in the "Tilastollisia tiedonantoja" series, then until 1985 in the "Tilastotiedotus VÄ" series and after that in the SVT Population series. Municipalities' projected figures by age group were published as a separate volume of the 1969 projection, while age group data by municipality were available on later projections as photocopies. In the 1990s the data were mainly supplied as Excel tables. Previous projection files by municipality were not retained.

Data on the latest projection can be had free of charge from the StatFin online service at: <http://statfin.stat.fi>.

From 2001 onwards, age group-specific projections by municipality have been available from the chargeable population information service. The newest projection is at: <http://v2000.stat.fi/>.

In addition to tables, age pyramid graphs can also be obtained from the service. Statistics Finland's regional database ALTIKA also contains population projection data.

### *Comparability of statistics*

Statistics Finland's population projections are long-term projections. Therefore they do not al-

**Table F. Assumptions about Finland in different population projections**

Year	SF 1998	UN 1999	EU 1999	SF 2001	UN 2002	EU 2004	SF 2004
<b>Total fertility rate</b>							
2000–2005	1,75	1,73	1,72	1,73	1,73	1,77	1,80
2005–2010	1,75	1,77	1,70	1,73	1,73	1,78	1,80
2010–2015	1,75	1,84	1,68	1,73	1,74	1,79	1,80
2015–2020	1,75	1,90	1,69	1,73	1,76	1,79	1,80
2020–2025	1,75	1,90	1,70	1,73	1,77	1,80	1,80
2025–2030	1,75	1,90	1,70	1,73	1,79	1,80	1,80
2030–2040	1,75	1,90	1,70	1,73	1,82	1,80	1,80
2040–2050	1,75	1,90	1,70	1,73	1,85	1,80	1,80
<b>Life expectancy, males</b>							
2000–2005	74,4	74,0	74,5	74,6	74,4		75,1
2005–2010	75,3	75,0	75,4	75,6	75,4	76,2	76,2
2010–2015	76,1	76,0	76,3	76,6	76,2	77,2	77,3
2015–2020	77,0	76,8	77,1	77,5	77,0	78,2	78,3
2020–2025	77,7	77,6	77,8	78,4	77,8	79,1	79,3
2025–2030	78,4	78,0	78,5	79,2	78,2	79,8	80,2
2030–2040	79,4	78,5	79,2	80,3	78,8	80,7	81,3
2040–2050	80,6	79,3	79,9	81,7	79,6	81,6	82,8
<b>Life expectancy, females</b>							
2000–2005	81,3	81,4	81,5	81,5	81,5		81,8
2005–2010	81,8	82,2	82,2	82,2	82,3	82,5	82,5
2010–2015	82,3	83,0	82,8	82,8	83,1	83,2	83,2
2015–2020	82,9	83,5	83,4	83,4	83,6	83,9	83,8
2020–2025	83,3	84,0	83,9	83,9	84,1	84,5	84,5
2025–2030	83,8	84,4	84,3	84,4	84,5	85,0	85,0
2030–2040	84,4	85,0	84,7	85,1	85,1	85,7	85,8
2040–2050	85,1	85,8	85,0	86,0	85,9	86,3	86,8
<b>Net immigration</b>							
2000–2005	4 000	4 000	5 460	5 000	4 000	6 227	6 000
2005–2010	4 000	0	5 085	5 000	4 000	6 229	6 000
2010–2015	4 000	0	5 000	5 000	4 000	6 282	6 000
2015–2020	4 000	0	5 000	5 000	4 000	6 201	6 000
2020–2025	4 000	0	5 000	5 000	4 000	6 067	6 000
2025–2030	4 000	0	5 000	5 000	4 000	6 048	6 000
2030–2040	4 000	0	5 000	5 000	4 000	6 048	6 000
2040–2050	4 000	0	5 000	5 000	4 000	6 048	6 000

ways give a reliable picture of the numbers of births or deaths in the coming years, for example. Since the 1970s, fertility has gone either up and down so that the total fertility rate has varied between 1.50 (1973) and 1.85 (1992 and 1994). In population projections fertility has been kept constant on some average or initial level, because it would be impossible to guess the turning points of development. Likewise, mortality has lowered at times fast and at times slowly. In the projections the change coefficients for mortality are calculated for 15-year periods so that they would include both fast and less decreasing periods.

When comparing different projections, differences in the projection assumptions should be taken into consideration. Many municipalities compile their own population projections, the assumptions of which can differ much from Statistics Finland's projection. In addition to Statistics Finland, population projections concerning the whole of Finland are prepared by Eurostat and the UN, for instance. Table F shows the assumptions of the latest population projections by these three institutions. In the table life expectancies are the values of the middle year for each period and the other figures are averages for the period.

## *Coherence and consistency/uniformity*

In Statistics Finland's population projections the population figures of each year refer to the situation on 31 December. In projections by Eurostat and many municipalities the figures denote the situation on 1 January. In the UN projections the figures represent the situation in the middle of the year.

## *Documentation*

Information about the concepts related to population projections can be studied at Statistics Finland's Web School at: <http://tilastokeskus.fi/tk/tp/verkkokoulu/ktk/vt/index.html>.

The calculation formulas for projections were last released in the 1985 projection publication (Population Projection by Municipalities 1984–2010. Tilastotiedotus VÄ 1985:10). The most significant change to the projection model since then has been that now the migration probabilities between major regions are calculated and the in-migration proportions of municipalities are counted from the sum of in-migration of that major region to which the municipality belongs, while previously they were calculated from the sum of out-migration of Finland's all municipalities and of net immigration.

*Taulukot – Tabeller – Tables*

1. Väestöennuste sukupuolen mukaan 1- ja 5-vuotisikäryhmittäin, koko maa 2005-2040  
 Befolkningsprognos efter kön och 1- och 5-årsåldersgrupper, hela landet 2005-2040  
 Population projection by sex and 1- and 5- years age groups, whole country 2005-2040

Ikä - Ålder - Age	2004			2005			2006		
	Yhteensä Totalt Total	Miehet Män Males	Naiset Kvinnor Females	Yhteensä Totalt Total	Miehet Män Males	Naiset Kvinnor Females	Yhteensä Totalt Total	Miehet Män Males	Naiset Kvinnor Females
<b>Yhteensä - Totalt - Total</b>	<b>5236611</b>	<b>2562077</b>	<b>2674534</b>	<b>5247014</b>	<b>2569278</b>	<b>2677736</b>	<b>5260106</b>	<b>2577155</b>	<b>2682951</b>
0	57602	29575	28027	57532	29386	28146	57478	29367	28111
1	56791	28889	27902	57796	29506	28290	57659	29440	28219
2	55850	28675	27175	56686	28856	27830	57931	29590	28341
3	56390	28787	27603	55859	28719	27140	56785	28918	27867
4	57060	29362	27698	56446	28836	27610	55935	28752	27183
<b>0-4</b>	<b>283693</b>	<b>145288</b>	<b>138405</b>	<b>284319</b>	<b>145303</b>	<b>139016</b>	<b>285788</b>	<b>146067</b>	<b>139721</b>
5	57883	29551	28332	57086	29387	27699	56532	28885	27647
6	57250	29203	28047	57991	29615	28376	57205	29456	27749
7	59682	30270	29412	57373	29274	28099	58073	29659	28414
8	61083	31290	29793	59782	30322	29460	57461	29335	28126
9	63536	32397	31139	61217	31375	29842	59884	30372	29512
<b>5-9</b>	<b>299434</b>	<b>152711</b>	<b>146723</b>	<b>293449</b>	<b>149973</b>	<b>143476</b>	<b>289155</b>	<b>147707</b>	<b>141448</b>
10	65571	33328	32243	63635	32451	31184	61297	31408	29889
11	65378	33248	32130	65662	33384	32278	63741	32506	31235
12	67361	34405	32956	65475	33307	32168	65760	33434	32326
13	66297	33706	32591	67502	34488	33014	65609	33373	32236
14	66826	34194	32632	66418	33746	32672	67595	34543	33052
<b>10-14</b>	<b>331433</b>	<b>168881</b>	<b>162552</b>	<b>328692</b>	<b>167376</b>	<b>161316</b>	<b>324002</b>	<b>165264</b>	<b>158738</b>
15	64799	33092	31707	66936	34240	32696	66492	33795	32697
16	64877	33115	31762	64903	33160	31743	67044	34308	32736
17	61532	31499	30033	64957	33158	31799	64956	33180	31776
18	62457	31986	30471	61548	31516	30032	64981	33175	31806
19	64440	32882	31558	62410	31977	30433	61584	31543	30041
<b>15-19</b>	<b>318105</b>	<b>162574</b>	<b>155531</b>	<b>320754</b>	<b>164051</b>	<b>156703</b>	<b>325057</b>	<b>166001</b>	<b>159056</b>
20	66763	34059	32704	64487	32882	31605	62443	31997	30446
21	68370	34973	33397	66758	34029	32729	64506	32886	31620
22	67848	34885	32963	68368	34957	33411	66838	34066	32772
23	65397	33314	32083	67839	34882	32957	68491	35028	33463
24	64986	33263	31723	65510	33378	32132	67989	34951	33038
<b>20-24</b>	<b>333364</b>	<b>170494</b>	<b>162870</b>	<b>332962</b>	<b>170128</b>	<b>162834</b>	<b>330267</b>	<b>168928</b>	<b>161339</b>
25	65154	33115	32039	65090	33315	31775	65644	33455	32189
26	65580	33540	32040	65188	33130	32058	65220	33383	31837
27	66720	34093	32627	65607	33587	32020	65305	33215	32090
28	67358	34549	32809	66656	34056	32600	65696	33643	32053
29	66041	33997	32044	67380	34540	32840	66698	34076	32622
<b>25-29</b>	<b>330853</b>	<b>169294</b>	<b>161559</b>	<b>329921</b>	<b>168628</b>	<b>161293</b>	<b>328563</b>	<b>167772</b>	<b>160791</b>
30	63108	32157	30951	65960	33936	32024	67423	34570	32853
31	57481	29626	27855	63105	32166	30939	66007	33952	32055
32	59688	30757	28931	57620	29681	27939	63207	32201	31006
33	61875	31390	30485	59846	30840	29006	57761	29742	28019
34	64202	32675	31527	61935	31406	30529	59940	30884	29056
<b>30-34</b>	<b>306354</b>	<b>156605</b>	<b>149749</b>	<b>308466</b>	<b>158029</b>	<b>150437</b>	<b>314338</b>	<b>161349</b>	<b>152989</b>
35	65672	33572	32100	64244	32697	31547	61993	31421	30572
36	70847	36001	34846	65750	33608	32142	64305	32705	31600
37	73085	37225	35860	70840	35988	34852	65805	33616	32189
38	73691	37416	36275	73106	37224	35882	70842	35977	34865
39	74021	37577	36444	73752	37406	36346	73117	37195	35922
<b>35-39</b>	<b>357316</b>	<b>181791</b>	<b>175525</b>	<b>347692</b>	<b>176923</b>	<b>170769</b>	<b>336062</b>	<b>170914</b>	<b>165148</b>
40	75669	38531	37138	74032	37573	36459	73724	37386	36338
41	76785	39049	37736	75669	38523	37146	73986	37515	36471
42	75842	38589	37253	76757	39008	37749	75608	38458	37150
43	75644	38295	37349	75817	38553	37264	76698	38956	37742
44	75526	38204	37322	75519	38200	37319	75715	38471	37244
<b>40-44</b>	<b>379466</b>	<b>192668</b>	<b>186798</b>	<b>377794</b>	<b>191857</b>	<b>185937</b>	<b>375731</b>	<b>190786</b>	<b>184945</b>

1. Väestöennuste sukupuolen mukaan 1- ja 5-vuotisikäryhmittäin, koko maa 2005-2040 (jatk.)  
 Befolkningsprognos efter kön och 1- och 5-årsåldersgrupper, hela landet 2005-2040 (forts.)  
 Population projection by sex and 1- and 5- years age groups, whole country 2005-2040 (cont.)

Ikä - Ålder - Age	2004			2005			2006		
	Yhteensä Totalt Total	Miehet Män Males	Naiset Kvinnor Females	Yhteensä Totalt Total	Miehet Män Males	Naiset Kvinnor Females	Yhteensä Totalt Total	Miehet Män Males	Naiset Kvinnor Females
45	75408	38152	37256	75421	38096	37325	75404	38116	37288
46	73214	36915	36299	75301	38061	37240	75309	37989	37320
47	76677	38720	37957	73083	36825	36258	75138	37935	37203
48	78971	39880	39091	76513	38594	37919	72913	36688	36225
49	78454	39518	38936	78781	39750	39031	76312	38445	37867
<b>45-49</b>	<b>382724</b>	<b>193185</b>	<b>189539</b>	<b>379099</b>	<b>191326</b>	<b>187773</b>	<b>375076</b>	<b>189173</b>	<b>185903</b>
50	78732	39154	39578	78237	39348	38889	78558	39587	38971
51	78023	39163	38860	78509	39011	39498	77974	39158	38816
52	80915	40742	40173	77723	38956	38767	78215	38807	39408
53	78431	39441	38990	80630	40526	40104	77452	38762	38690
54	81392	40876	40516	78099	39202	38897	80320	40304	40016
<b>50-54</b>	<b>397493</b>	<b>199376</b>	<b>198117</b>	<b>393198</b>	<b>197043</b>	<b>196155</b>	<b>392519</b>	<b>196618</b>	<b>195901</b>
55	84037	42272	41765	81051	40663	40388	77750	38958	38792
56	85645	42779	42866	83621	41973	41648	80638	40355	40283
57	85338	42575	42763	85147	42424	42723	83139	41638	41501
58	83157	41244	41913	84769	42192	42577	84598	42036	42562
59	74150	36922	37228	82560	40845	41715	84163	41783	42380
<b>55-59</b>	<b>412327</b>	<b>205792</b>	<b>206535</b>	<b>417148</b>	<b>208097</b>	<b>209051</b>	<b>410288</b>	<b>204770</b>	<b>205518</b>
60	59600	29309	30291	73633	36559	37074	81937	40418	41519
61	56435	27690	28745	59173	29054	30119	73061	36162	36899
62	45273	21965	23308	55982	27375	28607	58718	28725	29993
63	65316	31591	33725	44933	21733	23200	55502	27046	28456
64	46485	22205	24280	64610	31113	33497	44483	21418	23065
<b>60-64</b>	<b>273109</b>	<b>132760</b>	<b>140349</b>	<b>298331</b>	<b>145834</b>	<b>152497</b>	<b>313701</b>	<b>153769</b>	<b>159932</b>
65	53720	25229	28491	45991	21855	24136	63948	30654	33294
66	51690	24466	27224	53164	24872	28292	45466	21509	23957
67	48209	22459	25750	51022	24012	27010	52507	24437	28070
68	45434	20957	24477	47571	22018	25553	50306	23531	26775
69	45136	20716	24420	44768	20522	24246	46852	21539	25313
<b>65-69</b>	<b>244189</b>	<b>113827</b>	<b>130362</b>	<b>242516</b>	<b>113279</b>	<b>129237</b>	<b>259079</b>	<b>121670</b>	<b>137409</b>
70	42627	19174	23453	44392	20198	24194	44013	20015	23998
71	39745	17786	21959	41801	18630	23171	43516	19626	23890
72	41191	17968	23223	38895	17242	21653	40878	18040	22838
73	41383	18027	23356	40135	17303	22832	37956	16655	21301
74	41390	17195	24195	40145	17259	22886	39052	16626	22426
<b>70-74</b>	<b>206336</b>	<b>90150</b>	<b>116186</b>	<b>205368</b>	<b>90632</b>	<b>114736</b>	<b>205415</b>	<b>90962</b>	<b>114453</b>
75	39754	16014	23740	40035	16380	23655	38941	16534	22407
76	37960	15268	22692	38237	15156	23081	38668	15592	23076
77	34767	13548	21219	36383	14408	21975	36794	14365	22429
78	33152	12559	20593	33067	12665	20402	34815	13562	21253
79	31464	11319	20145	31463	11704	19759	31465	11828	19637
<b>75-79</b>	<b>177097</b>	<b>68708</b>	<b>108389</b>	<b>179185</b>	<b>70313</b>	<b>108872</b>	<b>180683</b>	<b>71881</b>	<b>108802</b>
80	28417	9884	18533	29624	10455	19169	29777	10870	18907
81	26792	8673	18119	26544	8999	17545	27849	9616	18233
82	23529	7263	16266	24851	7861	16990	24772	8219	16553
83	21720	6408	15312	21577	6479	15098	22956	7076	15880
84	19785	5656	14129	19690	5680	14010	19731	5769	13962
<b>80-84</b>	<b>120243</b>	<b>37884</b>	<b>82359</b>	<b>122286</b>	<b>39474</b>	<b>82812</b>	<b>125085</b>	<b>41550</b>	<b>83535</b>
85	13091	3711	9380	17699	4907	12792	17803	4982	12821
86	13492	3541	9951	11554	3182	8372	15812	4254	11558
87	11680	2897	8783	11731	2992	8739	10151	2722	7429
88	9588	2389	7199	9976	2410	7566	10149	2515	7634
89	8193	1962	6231	7987	1910	6077	8484	1994	6490
<b>85-89</b>	<b>56044</b>	<b>14500</b>	<b>41544</b>	<b>58947</b>	<b>15401</b>	<b>43546</b>	<b>62399</b>	<b>16467</b>	<b>45932</b>
90-	27031	5589	21442	26887	5611	21276	26898	5507	21391

1. Väestöennuste sukupuolen mukaan 1- ja 5-vuotiskäryhmittäin, koko maa 2005-2040 (jatk.)  
 Befolkningsprognos efter kön och 1- och 5-årsåldersgrupper, hela landet 2005-2040 (forts.)  
 Population projection by sex and 1- and 5- years age groups, whole country 2005-2040 (cont.)

Ikä - Ålder - Age	2007			2008			2009		
	Yhteensä Totalt Total	Miehet Män Males	Naiset Kvinnor Females	Yhteensä Totalt Total	Miehet Män Males	Naiset Kvinnor Females	Yhteensä Totalt Total	Miehet Män Males	Naiset Kvinnor Females
<b>Yhteensä - Totalt - Total</b>	<b>5272852</b>	<b>2584799</b>	<b>2688053</b>	<b>5285383</b>	<b>2592297</b>	<b>2693086</b>	<b>5297619</b>	<b>2599604</b>	<b>2698015</b>
0	57473	29356	28117	57524	29386	28138	57610	29434	28176
1	57597	29403	28194	57603	29420	28183	57641	29438	28203
2	57800	29524	28276	57727	29485	28242	57730	29475	28255
3	57988	29624	28364	57864	29558	28306	57788	29511	28277
4	56869	28958	27911	58064	29664	28400	57939	29607	28332
<b>0-4</b>	<b>287727</b>	<b>146865</b>	<b>140862</b>	<b>288782</b>	<b>147513</b>	<b>141269</b>	<b>288708</b>	<b>147465</b>	<b>141243</b>
5	56006	28787	27219	56924	28989	27935	58169	29716	28453
6	56639	28936	27703	56105	28844	27261	57033	29041	27992
7	57301	29491	27810	56744	28993	27751	56239	28905	27334
8	58180	29704	28476	57399	29554	27845	56837	29035	27802
9	57580	29393	28187	58285	29761	28524	57531	29617	27914
<b>5-9</b>	<b>285706</b>	<b>146311</b>	<b>139395</b>	<b>285457</b>	<b>146141</b>	<b>139316</b>	<b>285809</b>	<b>146314</b>	<b>139495</b>
10	59971	30422	29549	57671	29431	28240	58369	29809	28560
11	61417	31470	29947	60068	30476	29592	57759	29480	28279
12	63842	32567	31275	61518	31522	29996	60201	30538	29663
13	65871	33485	32386	63965	32618	31347	61630	31578	30052
14	65691	33406	32285	65977	33540	32437	64063	32675	31388
<b>10-14</b>	<b>316792</b>	<b>161350</b>	<b>155442</b>	<b>309199</b>	<b>157587</b>	<b>151612</b>	<b>302022</b>	<b>154080</b>	<b>147942</b>
15	67658	34576	33082	65762	33442	32320	66067	33591	32476
16	66579	33838	32741	67766	34624	33142	65871	33493	32378
17	67092	34336	32756	66654	33890	32764	67834	34657	33177
18	64989	33210	31779	67098	34352	32746	66671	33908	32763
19	64981	33193	31788	64972	33211	31761	67122	34372	32750
<b>15-19</b>	<b>331299</b>	<b>169153</b>	<b>162146</b>	<b>332252</b>	<b>169519</b>	<b>162733</b>	<b>333565</b>	<b>170021</b>	<b>163544</b>
20	61649	31571	30078	65027	33208	31819	65026	33224	31802
21	62497	32008	30489	61701	31575	30126	65050	33210	31840
22	64601	32919	31682	62627	32054	30573	61799	31624	30175
23	66961	34132	32829	64728	32991	31737	62753	32127	30626
24	68624	35099	33525	67102	34201	32901	64893	33072	31821
<b>20-24</b>	<b>324332</b>	<b>165729</b>	<b>158603</b>	<b>321185</b>	<b>164029</b>	<b>157156</b>	<b>319521</b>	<b>163257</b>	<b>156264</b>
25	68100	35014	33086	68756	35164	33592	67237	34282	32955
26	65782	33552	32230	68235	35097	33138	68865	35232	33633
27	65334	33466	31868	65893	33620	32273	68324	35164	33160
28	65388	33261	32127	65423	33514	31909	65970	33669	32301
29	65741	33655	32086	65424	33277	32147	65504	33549	31955
<b>25-29</b>	<b>330345</b>	<b>168948</b>	<b>161397</b>	<b>333731</b>	<b>170672</b>	<b>163059</b>	<b>335900</b>	<b>171896</b>	<b>164004</b>
30	66740	34097	32643	65789	33688	32101	65490	33326	32164
31	67451	34571	32880	66794	34129	32665	65827	33708	32119
32	66093	33984	32109	67516	34587	32929	66857	34147	32710
33	63294	32247	31047	66137	34003	32134	67580	34638	32942
34	57852	29790	28062	63363	32281	31082	66212	34038	32174
<b>30-34</b>	<b>321430</b>	<b>164689</b>	<b>156741</b>	<b>329599</b>	<b>168688</b>	<b>160911</b>	<b>331966</b>	<b>169857</b>	<b>162109</b>
35	60032	30922	29110	57944	29821	28123	63427	32300	31127
36	62071	31455	30616	60082	30940	29142	58030	29859	28171
37	64336	32710	31626	62143	31480	30663	60175	30962	29213
38	65820	33611	32209	64402	32735	31667	62172	31484	30688
39	70873	35954	34919	65887	33617	32270	64449	32735	31714
<b>35-39</b>	<b>323132</b>	<b>164652</b>	<b>158480</b>	<b>310458</b>	<b>158593</b>	<b>151865</b>	<b>308253</b>	<b>157340</b>	<b>150913</b>
40	73102	37171	35931	70872	35945	34927	65907	33621	32286
41	73701	37353	36348	73085	37131	35954	70867	35913	34954
42	73956	37477	36479	73663	37301	36362	73025	37069	35956
43	75542	38392	37150	73890	37419	36471	73597	37237	36360
44	76575	38860	37715	75462	38312	37150	73797	37324	36473
<b>40-44</b>	<b>372876</b>	<b>189253</b>	<b>183623</b>	<b>366972</b>	<b>186108</b>	<b>180864</b>	<b>357193</b>	<b>181164</b>	<b>176029</b>

1. Väestöennuste sukupuolen mukaan 1- ja 5-vuotiskäryhmittäin, koko maa 2005-2040 (jatk.)  
 Befolkningsprognos efter kön och 1- och 5-årsåldersgrupper, hela landet 2005-2040 (forts.)  
 Population projection by sex and 1- and 5- years age groups, whole country 2005-2040 (cont.)

Ikä - Ålder - Age	2007			2008			2009		
	Yhteensä Totalt Total	Miehet Män Males	Naiset Kvinnor Females	Yhteensä Totalt Total	Miehet Män Males	Naiset Kvinnor Females	Yhteensä Totalt Total	Miehet Män Males	Naiset Kvinnor Females
45	75581	38359	37222	76447	38752	37695	75329	38214	37115
46	75273	38003	37270	75490	38275	37215	76349	38666	37683
47	75144	37882	37262	75164	37907	37257	75327	38150	37177
48	74962	37799	37163	74983	37755	37228	74975	37764	37211
49	72732	36552	36180	74802	37664	37138	74818	37629	37189
<b>45-49</b>	<b>373692</b>	<b>188595</b>	<b>185097</b>	<b>376886</b>	<b>190353</b>	<b>186533</b>	<b>376798</b>	<b>190423</b>	<b>186375</b>
50	76092	38284	37808	72512	36393	36119	74590	37518	37072
51	78299	39391	38908	75875	38122	37753	72331	36252	36079
52	77716	38960	38756	78052	39219	38833	75620	37941	37679
53	77944	38618	39326	77422	38754	38668	77778	39021	38757
54	77126	38537	38589	77612	38388	39224	77089	38523	38566
<b>50-54</b>	<b>387177</b>	<b>193790</b>	<b>193387</b>	<b>381473</b>	<b>190876</b>	<b>190597</b>	<b>377408</b>	<b>189255</b>	<b>188153</b>
55	79934	40018	39916	76805	38295	38510	77315	38172	39143
56	77357	38663	38694	79553	39745	39808	76441	38028	38413
57	80202	40036	40166	76936	38365	38571	79113	39455	39658
58	82592	41264	41328	79692	39696	39996	76486	38066	38420
59	84008	41642	42366	82057	40897	41160	79159	39334	39825
<b>55-59</b>	<b>404093</b>	<b>201623</b>	<b>202470</b>	<b>395043</b>	<b>196998</b>	<b>198045</b>	<b>388514</b>	<b>193055</b>	<b>195459</b>
60	83550	41372	42178	83427	41255	42172	81469	40498	40971
61	81341	40008	41333	82936	40945	41991	82786	40825	41961
62	72467	35747	36720	80673	39546	41127	82269	40502	41767
63	58205	28364	29841	71829	35312	36517	79970	39072	40898
64	54937	26666	28271	57638	27982	29656	71151	34842	36309
<b>60-64</b>	<b>350500</b>	<b>172157</b>	<b>178343</b>	<b>376503</b>	<b>185040</b>	<b>191463</b>	<b>397645</b>	<b>195739</b>	<b>201906</b>
65	44038	21123	22915	54403	26293	28110	57067	27583	29484
66	63238	30167	33071	43576	20800	22776	53816	25880	27936
67	44931	21129	23802	62476	29653	32823	43081	20456	22625
68	51824	23969	27855	44345	20744	23601	61667	29101	32566
69	49589	23052	26537	51062	23466	27596	43731	20338	23393
<b>65-69</b>	<b>253620</b>	<b>119440</b>	<b>134180</b>	<b>255862</b>	<b>120956</b>	<b>134906</b>	<b>259362</b>	<b>123358</b>	<b>136004</b>
70	46073	21032	25041	48753	22489	26264	50271	22942	27329
71	43200	19490	23710	45235	20488	24747	47900	21935	25965
72	42611	19038	23573	42321	18911	23410	44326	19883	24443
73	39939	17461	22478	41637	18422	23215	41352	18299	23053
74	36953	16039	20914	38914	16807	22107	40587	17756	22831
<b>70-74</b>	<b>208776</b>	<b>93060</b>	<b>115716</b>	<b>216860</b>	<b>97117</b>	<b>119743</b>	<b>224436</b>	<b>100815</b>	<b>123621</b>
75	37886	15925	21961	35886	15380	20506	37818	16139	21679
76	37627	15756	21871	36671	15224	21447	34720	14677	20043
77	37225	14793	22432	36260	14974	21286	35332	14454	20878
78	35252	13534	21718	35701	13964	21737	34778	14138	20640
79	33167	12696	20471	33606	12686	20920	34074	13099	20975
<b>75-79</b>	<b>181157</b>	<b>72704</b>	<b>108453</b>	<b>178124</b>	<b>72228</b>	<b>105896</b>	<b>176722</b>	<b>72507</b>	<b>104215</b>
80	29796	11002	18794	31407	11800	19607	31877	11800	20077
81	27989	9998	17991	28040	10129	17911	29595	10895	18700
82	25970	8757	17213	26124	9128	16996	26202	9264	16938
83	22890	7404	15486	24031	7923	16108	24191	8268	15923
84	21038	6339	14699	20958	6616	14342	22023	7079	14944
<b>80-84</b>	<b>127683</b>	<b>43500</b>	<b>84183</b>	<b>130560</b>	<b>45596</b>	<b>84964</b>	<b>133888</b>	<b>47306</b>	<b>86582</b>
85	17864	5087	12777	19038	5583	13455	19001	5852	13149
86	15906	4339	11567	15960	4408	11552	17042	4852	12190
87	13889	3626	10263	14010	3726	10284	14056	3771	10285
88	8786	2295	6491	11996	3021	8975	12127	3114	9013
89	8623	2078	6545	7436	1853	5583	10198	2493	7705
<b>85-89</b>	<b>65068</b>	<b>17425</b>	<b>47643</b>	<b>68440</b>	<b>18591</b>	<b>49849</b>	<b>72424</b>	<b>20082</b>	<b>52342</b>
90-	27447	5555	21892	27997	5692	22305	27485	5670	21815



1. Väestöennuste sukupuolen mukaan 1- ja 5-vuotisikäryhmittäin, koko maa 2005-2040 (jatk.)  
 Befolkningsprognos efter kön och 1- och 5-årsåldersgrupper, hela landet 2005-2040 (forts.)  
 Population projection by sex and 1- and 5- years age groups, whole country 2005-2040 (cont.)

Ikä - Ålder - Age	2010			2011			2012		
	Yhteensä Totalt Total	Miehet Män Males	Naiset Kvinnor Females	Yhteensä Totalt Total	Miehet Män Males	Naiset Kvinnor Females	Yhteensä Totalt Total	Miehet Män Males	Naiset Kvinnor Females
<b>Yhteensä - Totalt - Total</b>	<b>5309656</b>	<b>2606760</b>	<b>2702896</b>	<b>5321412</b>	<b>2613729</b>	<b>2707683</b>	<b>5332896</b>	<b>2620516</b>	<b>2712380</b>
0	57688	29483	28205	57789	29523	28266	57899	29582	28317
1	57727	29473	28254	57831	29534	28297	57930	29585	28345
2	57763	29496	28267	57849	29537	28312	57950	29591	28359
3	57800	29522	28278	57842	29546	28296	57938	29594	28344
4	57874	29561	28313	57875	29569	28306	57918	29588	28330
<b>0-4</b>	<b>288852</b>	<b>147535</b>	<b>141317</b>	<b>289186</b>	<b>147709</b>	<b>141477</b>	<b>289635</b>	<b>147940</b>	<b>141695</b>
5	58021	29635	28386	57945	29600	28345	57951	29603	28348
6	58241	29757	28484	58109	29685	28424	58036	29648	28388
7	57129	29102	28027	58348	29808	28540	58214	29744	28470
8	56352	28974	27378	57248	29159	28089	58438	29856	28582
9	56943	29092	27851	56451	29026	27425	57330	29189	28141
<b>5-9</b>	<b>286686</b>	<b>146560</b>	<b>140126</b>	<b>288101</b>	<b>147278</b>	<b>140823</b>	<b>289969</b>	<b>148040</b>	<b>141929</b>
10	57603	29656	27947	57033	29124	27909	56536	29067	27469
11	58480	29864	28616	57707	29714	27993	57147	29196	27951
12	57884	29550	28334	58594	29918	28676	57825	29773	28052
13	60300	30585	29715	57995	29604	28391	58716	29982	28734
14	61722	31624	30098	60409	30638	29771	58119	29665	28454
<b>10-14</b>	<b>295989</b>	<b>151279</b>	<b>144710</b>	<b>291738</b>	<b>148998</b>	<b>142740</b>	<b>288343</b>	<b>147683</b>	<b>140660</b>
15	64159	32718	31441	61814	31663	30151	60505	30690	29815
16	66153	33626	32527	64253	32765	31488	61923	31720	30203
17	65926	33541	32385	66197	33665	32532	64316	32808	31508
18	67840	34670	33170	65971	33572	32399	66240	33692	32548
19	66677	33918	32759	67841	34687	33154	65960	33576	32384
<b>15-19</b>	<b>330755</b>	<b>168473</b>	<b>162282</b>	<b>326076</b>	<b>166352</b>	<b>159724</b>	<b>318944</b>	<b>162486</b>	<b>156458</b>
20	67141	34364	32777	66706	33917	32789	67872	34690	33182
21	65077	33240	31837	67147	34361	32786	66712	33907	32805
22	65127	33237	31890	65161	33281	31880	67236	34396	32840
23	61955	31695	30260	65267	33306	31961	65288	33339	31949
24	62920	32194	30726	62139	31787	30352	65441	33391	32050
<b>20-24</b>	<b>322220</b>	<b>164730</b>	<b>157490</b>	<b>326420</b>	<b>166652</b>	<b>159768</b>	<b>332549</b>	<b>169723</b>	<b>162826</b>
25	65033	33148	31885	63086	32291	30795	62325	31891	30434
26	67342	34353	32989	65163	33239	31924	63241	32385	30856
27	68925	35287	33638	67447	34421	33026	65313	33326	31987
28	68390	35201	33189	68995	35338	33657	67529	34480	33049
29	66024	33688	32336	68407	35205	33202	69035	35347	33688
<b>25-29</b>	<b>335714</b>	<b>171677</b>	<b>164037</b>	<b>333098</b>	<b>170494</b>	<b>162604</b>	<b>327443</b>	<b>167429</b>	<b>160014</b>
30	65529	33574	31955	66079	33731	32348	68440	35233	33207
31	65553	33358	32195	65589	33607	31982	66124	33754	32370
32	65915	33740	32175	65599	33380	32219	65674	33638	32036
33	66918	34184	32734	65990	33783	32207	65701	33424	32277
34	67638	34654	32984	66977	34202	32775	66052	33805	32247
<b>30-34</b>	<b>331553</b>	<b>169510</b>	<b>162043</b>	<b>330234</b>	<b>168703</b>	<b>161531</b>	<b>331991</b>	<b>169854</b>	<b>162137</b>
35	66250	34053	32197	67675	34670	33005	67031	34235	32796
36	63492	32327	31165	66297	34063	32234	67711	34670	33041
37	58098	29879	28219	63530	32329	31201	66347	34078	32269
38	60243	30986	29257	58194	29920	28274	63597	32349	31248
39	62239	31489	30750	60314	30995	29319	58230	29915	28315
<b>35-39</b>	<b>310322</b>	<b>158734</b>	<b>151588</b>	<b>316010</b>	<b>161977</b>	<b>154033</b>	<b>322916</b>	<b>165247</b>	<b>157669</b>
40	64461	32726	31735	62288	31512	30776	60324	30993	29331
41	65909	33593	32316	64503	32742	31761	62327	31504	30823
42	70837	35882	34955	65921	33582	32339	64490	32712	31778
43	72997	37037	35960	70790	35821	34969	65877	33520	32357
44	73523	37162	36361	72896	36952	35944	70746	35774	34972
<b>40-44</b>	<b>347727</b>	<b>176400</b>	<b>171327</b>	<b>336398</b>	<b>170609</b>	<b>165789</b>	<b>323764</b>	<b>164503</b>	<b>159261</b>

1. Väestöennuste sukupuolen mukaan 1- ja 5-vuotiskäryhmittäin, koko maa 2005-2040 (jatk.)  
 Befolkningsprognos efter kön och 1- och 5-årsåldersgrupper, hela landet 2005-2040 (forts.)  
 Population projection by sex and 1- and 5- years age groups, whole country 2005-2040 (cont.)

Ikä - Ålder - Age	2010			2011			2012		
	Yhteensä Totalt Total	Miehet Män Males	Naiset Kvinnor Females	Yhteensä Totalt Total	Miehet Män Males	Naiset Kvinnor Females	Yhteensä Totalt Total	Miehet Män Males	Naiset Kvinnor Females
45	73700	37252	36448	73399	37069	36330	72794	36876	35918
46	75230	38119	37111	73591	37152	36439	73313	36994	36319
47	76205	38556	37649	75067	38014	37053	73476	37062	36414
48	75172	38030	37142	76025	38425	37600	74932	37896	37036
49	74808	37641	37167	75019	37903	37116	75883	38305	37578
<b>45-49</b>	<b>375115</b>	<b>189598</b>	<b>185517</b>	<b>373101</b>	<b>188563</b>	<b>184538</b>	<b>370398</b>	<b>187133</b>	<b>183265</b>
50	74605	37470	37135	74599	37488	37111	74783	37738	37045
51	74378	37359	37019	74415	37326	37089	74407	37347	37060
52	72107	36086	36021	74144	37183	36961	74174	37152	37022
53	75371	37751	37620	71880	35930	35950	73884	37003	36881
54	77473	38817	38656	75079	37559	37520	71605	35741	35864
<b>50-54</b>	<b>373934</b>	<b>187483</b>	<b>186451</b>	<b>370117</b>	<b>185486</b>	<b>184631</b>	<b>368853</b>	<b>184981</b>	<b>183872</b>
55	76796	38318	38478	77180	38590	38590	74811	37361	37450
56	76961	37908	39053	76440	38058	38382	76818	38334	38484
57	76022	37748	38274	76575	37652	38923	76073	37808	38265
58	78663	39135	39528	75598	37463	38135	76128	37361	38767
59	75993	37729	38264	78167	38801	39366	75132	37146	37986
<b>55-59</b>	<b>384435</b>	<b>190838</b>	<b>193597</b>	<b>383960</b>	<b>190564</b>	<b>193396</b>	<b>378962</b>	<b>188010</b>	<b>190952</b>
60	78656	38995	39661	75503	37411	38092	77664	38473	39191
61	80899	40117	40782	78106	38623	39483	74985	37057	37928
62	82165	40392	41773	80301	39693	40608	77544	38233	39311
63	81571	40015	41556	81494	39930	41564	79639	39249	40390
64	79229	38561	40668	80846	39521	41325	80772	39445	41327
<b>60-64</b>	<b>402520</b>	<b>198080</b>	<b>204440</b>	<b>396250</b>	<b>195178</b>	<b>201072</b>	<b>390604</b>	<b>192457</b>	<b>198147</b>
65	70467	34370	36097	78479	38051	40428	80098	39000	41098
66	56490	27182	29308	69745	33875	35870	77715	37526	40189
67	53229	25483	27746	55875	26771	29104	68977	33351	35626
68	42571	20120	22451	52573	25040	27533	55223	26335	28888
69	60823	28532	32291	42005	19741	22264	51899	24581	27318
<b>65-69</b>	<b>283580</b>	<b>135687</b>	<b>147893</b>	<b>298677</b>	<b>143478</b>	<b>155199</b>	<b>333912</b>	<b>160793</b>	<b>173119</b>
70	43074	19889	23185	59892	27917	31975	41413	19329	22084
71	49379	22355	27024	42358	19409	22949	58907	27259	31648
72	46966	21307	25659	48470	21758	26712	41574	18891	22683
73	43365	19266	24099	45951	20655	25296	47430	21095	26335
74	40347	17662	22685	42337	18601	23736	44865	19947	24918
<b>70-74</b>	<b>223131</b>	<b>100479</b>	<b>122652</b>	<b>239008</b>	<b>108340</b>	<b>130668</b>	<b>234189</b>	<b>106521</b>	<b>127668</b>
75	39463	17061	22402	39252	16975	22277	41193	17907	23286
76	36609	15420	21189	38240	16327	21913	38066	16256	21810
77	33477	13966	19511	35372	14694	20678	36946	15568	21378
78	33925	13664	20261	32188	13234	18954	33992	13924	20068
79	33199	13288	19911	32420	12852	19568	30770	12442	18328
<b>75-79</b>	<b>176673</b>	<b>73399</b>	<b>103274</b>	<b>177472</b>	<b>74082</b>	<b>103390</b>	<b>180967</b>	<b>76097</b>	<b>104870</b>
80	32353	12219	20134	31518	12393	19125	30823	12008	18815
81	30070	10912	19158	30517	11281	19236	29762	11475	18287
82	27680	9974	17706	28135	9992	18143	28611	10374	18237
83	24280	8384	15896	25651	9032	16619	26132	9087	17045
84	22186	7400	14786	22282	7526	14756	23586	8111	15475
<b>80-84</b>	<b>136569</b>	<b>48889</b>	<b>87680</b>	<b>138103</b>	<b>50224</b>	<b>87879</b>	<b>138914</b>	<b>51055</b>	<b>87859</b>
85	19961	6263	13698	20129	6549	13580	20254	6680	13574
86	16986	5081	11905	17899	5460	12439	18059	5711	12348
87	15008	4153	10855	15007	4367	10640	15790	4676	11114
88	12220	3182	9038	13035	3507	9528	13006	3674	9332
89	10315	2563	7752	10377	2621	7756	11091	2892	8199
<b>85-89</b>	<b>74490</b>	<b>21242</b>	<b>53248</b>	<b>76447</b>	<b>22504</b>	<b>53943</b>	<b>78200</b>	<b>23633</b>	<b>54567</b>
90-	29391	6167	23224	31016	6538	24478	32343	6931	25412

1. Väestöennuste sukupuolen mukaan 1- ja 5-vuotisikäryhmittäin, koko maa 2005-2040 (jatk.)  
 Befolkningsprognos efter kön och 1- och 5-årsåldersgrupper, hela landet 2005-2040 (forts.)  
 Population projection by sex and 1- and 5- years age groups, whole country 2005-2040 (cont.)

Ikä - Ålder - Age	2015			2020			2025		
	Yhteensä Totalt Total	Miehet Män Males	Naiset Kvinnor Females	Yhteensä Totalt Total	Miehet Män Males	Naiset Kvinnor Females	Yhteensä Totalt Total	Miehet Män Males	Naiset Kvinnor Females
<b>Yhteensä - Totalt - Total</b>	<b>5365531</b>	<b>2639579</b>	<b>2725952</b>	<b>5411566</b>	<b>2665631</b>	<b>2745935</b>	<b>5440546</b>	<b>2681090</b>	<b>2759456</b>
0	57963	29615	28348	57403	29319	28084	55831	28526	27305
1	58092	29665	28427	57738	29482	28256	56355	28784	27571
2	58200	29734	28466	58014	29624	28390	56847	29042	27805
3	58217	29732	28485	58193	29726	28467	57234	29255	27979
4	58203	29735	28468	58338	29799	28539	57565	29414	28151
<b>0-4</b>	<b>290675</b>	<b>148481</b>	<b>142194</b>	<b>289686</b>	<b>147950</b>	<b>141736</b>	<b>283832</b>	<b>145021</b>	<b>138811</b>
5	58189	29736	28453	58446	29860	28586	57881	29573	28308
6	58168	29725	28443	58537	29916	28621	58167	29724	28443
7	58194	29726	28468	58594	29938	28656	58416	29850	28566
8	58238	29749	28489	58655	29969	28686	58609	29944	28665
9	58351	29808	28543	58671	29981	28690	58787	30035	28752
<b>5-9</b>	<b>291140</b>	<b>148744</b>	<b>142396</b>	<b>292903</b>	<b>149664</b>	<b>143239</b>	<b>291860</b>	<b>149126</b>	<b>142734</b>
10	58509	29893	28616	58687	29983	28704	58918	30099	28819
11	58743	30013	28730	58678	29988	28690	59017	30159	28858
12	57663	29373	28290	58706	29993	28713	59089	30196	28893
13	56889	29238	27651	58782	30034	28748	59161	30231	28930
14	57514	29377	28137	58880	30087	28793	59187	30240	28947
<b>10-14</b>	<b>289318</b>	<b>147894</b>	<b>141424</b>	<b>293733</b>	<b>150085</b>	<b>143648</b>	<b>295372</b>	<b>150925</b>	<b>144447</b>
15	58154	29931	28223	59046	30161	28885	59200	30241	28959
16	59029	30148	28881	59269	30285	28984	59199	30251	28948
17	58383	29806	28577	58150	29623	28527	59182	30241	28941
18	60725	30820	29905	57312	29469	27843	59192	30259	28933
19	62046	31810	30236	57857	29584	28273	59229	30277	28952
<b>15-19</b>	<b>298337</b>	<b>152515</b>	<b>145822</b>	<b>291634</b>	<b>149122</b>	<b>142512</b>	<b>296002</b>	<b>151269</b>	<b>144733</b>
20	64404	32862	31542	58481	30105	28376	59364	30335	29029
21	66287	33707	32580	59309	30282	29027	59541	30424	29117
22	66114	33622	32492	58766	29974	28792	58508	29782	28726
23	68055	34770	33285	61116	31001	30115	57795	29682	28113
24	67048	34086	32962	62584	32039	30545	58495	29867	28628
<b>20-24</b>	<b>331908</b>	<b>169047</b>	<b>162861</b>	<b>300256</b>	<b>153401</b>	<b>146855</b>	<b>293703</b>	<b>150090</b>	<b>143613</b>
25	67619	34608	33011	64964	33133	31831	59225	30464	28761
26	65719	33592	32127	66881	34049	32832	60128	30706	29422
27	65813	33624	32189	66724	33988	32736	59631	30449	29182
28	62738	32142	30596	68581	35094	33487	61870	31440	30430
29	63563	32557	31006	67510	34379	33131	63200	32409	30791
<b>25-29</b>	<b>325452</b>	<b>166523</b>	<b>158929</b>	<b>334660</b>	<b>170643</b>	<b>164017</b>	<b>304054</b>	<b>155468</b>	<b>148586</b>
30	65493	33435	32058	67960	34837	33123	65382	33406	31976
31	67652	34543	33109	66054	33803	32251	67160	34230	32930
32	69137	35393	33744	66128	33800	32328	66986	34146	32840
33	68597	35303	33294	63124	32338	30786	68775	35199	33576
34	66337	33856	32481	63969	32782	31187	67778	34533	33245
<b>30-34</b>	<b>337216</b>	<b>172530</b>	<b>164686</b>	<b>327235</b>	<b>167560</b>	<b>159675</b>	<b>336081</b>	<b>171514</b>	<b>164567</b>
35	65886	33739	32147	65813	33585	32228	68202	34947	33255
36	65870	33497	32373	67911	34663	33248	66370	33935	32435
37	66199	33859	32340	69346	35474	33872	66387	33913	32474
38	67147	34254	32893	68808	35357	33451	63440	32461	30979
39	67822	34671	33151	66583	33925	32658	64236	32860	31376
<b>35-39</b>	<b>332924</b>	<b>170020</b>	<b>162904</b>	<b>338461</b>	<b>173004</b>	<b>165457</b>	<b>328635</b>	<b>168116</b>	<b>160519</b>
40	66454	34078	32376	66076	33777	32299	66033	33643	32390
41	63698	32355	31343	66056	33521	32535	68073	34676	33397
42	58380	29942	28438	66325	33841	32484	69419	35445	33974
43	60418	30972	29446	67217	34193	33024	68839	35289	33550
44	62297	31424	30873	67762	34556	33206	66564	33832	32732
<b>40-44</b>	<b>311247</b>	<b>158771</b>	<b>152476</b>	<b>333436</b>	<b>169888</b>	<b>163548</b>	<b>338928</b>	<b>172885</b>	<b>166043</b>

1. Väestöennuste sukupuolen mukaan 1- ja 5-vuotiskäryhmittäin, koko maa 2005-2040 (jatk.)  
 Befolkningsprognos efter kön och 1- och 5-årsåldersgrupper, hela landet 2005-2040 (forts.)  
 Population projection by sex and 1- and 5- years age groups, whole country 2005-2040 (cont.)

Ikä - Ålder - Age	2015			2020			2025		
	Yhteensä Totalt Total	Miehet Män Males	Naiset Kvinnor Females	Yhteensä Totalt Total	Miehet Män Males	Naiset Kvinnor Females	Yhteensä Totalt Total	Miehet Män Males	Naiset Kvinnor Females
45	64388	32579	31809	66349	33914	32435	66016	33648	32368
46	65697	33354	32343	63578	32181	31397	65908	33348	32560
47	70441	35526	34915	58250	29764	28486	66085	33597	32488
48	72467	36602	35865	60171	30726	29445	66894	33908	32986
49	72911	36684	36227	61951	31115	30836	67360	34207	33153
<b>45-49</b>	<b>345904</b>	<b>174745</b>	<b>171159</b>	<b>310299</b>	<b>157700</b>	<b>152599</b>	<b>332263</b>	<b>168708</b>	<b>163555</b>
50	72988	36706	36282	63934	32208	31726	65889	33549	32340
51	74375	37485	36890	65143	32910	32233	63128	31825	31303
52	75242	37847	37395	69704	34984	34720	57830	29424	28406
53	74175	37298	36877	71623	35992	35631	59667	30338	29329
54	73706	36851	36855	71970	36017	35953	61330	30683	30647
<b>50-54</b>	<b>370486</b>	<b>186187</b>	<b>184299</b>	<b>342374</b>	<b>172111</b>	<b>170263</b>	<b>307844</b>	<b>155819</b>	<b>152025</b>
55	73438	36628	36810	71972	35987	35985	63210	31693	31517
56	73072	36437	36635	73216	36679	36537	64309	32328	31981
57	70729	35114	35615	73926	36943	36983	68648	34278	34370
58	73735	36628	37107	72724	36303	36421	70396	35170	35226
59	75594	37518	38076	72138	35797	36341	70602	35106	35496
<b>55-59</b>	<b>366568</b>	<b>182325</b>	<b>184243</b>	<b>363976</b>	<b>181709</b>	<b>182267</b>	<b>337165</b>	<b>168575</b>	<b>168590</b>
60	74770	36944	37826	71732	35498	36234	70462	34995	35467
61	74739	36433	38306	71232	35220	36012	71563	35601	35962
62	73709	36192	37517	68837	33870	34967	72177	35789	36388
63	76070	37385	38685	71600	35194	36406	70889	35099	35790
64	73308	35901	37407	73267	35952	37315	70184	34488	35696
<b>60-64</b>	<b>372596</b>	<b>182855</b>	<b>189741</b>	<b>356668</b>	<b>175734</b>	<b>180934</b>	<b>355275</b>	<b>175972</b>	<b>179303</b>
65	75644	36949	38695	72293	35269	37024	69645	34096	35549
66	77550	37814	39736	72088	34648	37440	69030	33730	35300
67	78493	37887	40606	70843	34254	36589	66529	32300	34229
68	77640	37333	40307	72876	35200	37676	69001	33424	35577
69	75089	35754	39335	69987	33630	36357	70380	33974	36406
<b>65-69</b>	<b>384416</b>	<b>185737</b>	<b>198679</b>	<b>358087</b>	<b>173001</b>	<b>185086</b>	<b>344585</b>	<b>167524</b>	<b>177061</b>
70	66409	31597	34812	71831	34333	37498	69122	33091	36031
71	52961	24789	28172	73191	34828	38363	68587	32264	36323
72	49478	22943	26535	73550	34530	39020	66966	31578	35388
73	39260	17896	21364	72153	33612	38541	68318	32088	36230
74	55401	24949	30452	69121	31740	37381	65040	30280	34760
<b>70-74</b>	<b>263509</b>	<b>122174</b>	<b>141335</b>	<b>359846</b>	<b>169043</b>	<b>190803</b>	<b>338033</b>	<b>159301</b>	<b>178732</b>
75	38798	17106	21692	60446	27635	32811	66069	30459	35610
76	43903	18887	25016	47602	21307	26295	66505	30406	36099
77	41056	17624	23432	43861	19362	24499	65955	29606	36349
78	37254	15565	21689	34251	14772	19479	63669	28227	35442
79	33955	13904	20051	47354	20093	27261	59926	26076	33850
<b>75-79</b>	<b>194966</b>	<b>83086</b>	<b>111880</b>	<b>233514</b>	<b>103169</b>	<b>130345</b>	<b>322124</b>	<b>144774</b>	<b>177350</b>
80	32437	13051	19386	32490	13421	19069	51325	22107	29218
81	29345	11424	17921	35826	14345	21481	39489	16544	22945
82	26014	9952	16062	32516	12889	19627	35357	14490	20867
83	25448	9327	16121	28535	10926	17609	26729	10636	16093
84	23919	8653	15266	25027	9330	15697	35595	13835	21760
<b>80-84</b>	<b>137163</b>	<b>52407</b>	<b>84756</b>	<b>154394</b>	<b>60911</b>	<b>93483</b>	<b>188495</b>	<b>77612</b>	<b>110883</b>
85	22308	7546	14762	22849	8309	14540	23390	8789	14601
86	19697	6370	13327	19646	6848	12798	24521	8846	15675
87	17049	5437	11612	16396	5593	10803	20957	7437	13520
88	13984	4246	9738	15008	4856	10152	17206	5850	11356
89	11834	3435	8399	13028	4133	8895	13972	4579	9393
<b>85-89</b>	<b>84872</b>	<b>27034</b>	<b>57838</b>	<b>86927</b>	<b>29739</b>	<b>57188</b>	<b>100046</b>	<b>35501</b>	<b>64545</b>
<b>90-</b>	<b>36834</b>	<b>8504</b>	<b>28330</b>	<b>43477</b>	<b>11197</b>	<b>32280</b>	<b>46249</b>	<b>12890</b>	<b>33359</b>

1. Väestöennuste sukupuolen mukaan 1- ja 5-vuotisikäryhmittäin, koko maa 2005-2040 (jatk.)  
 Befolkningsprognos efter kön och 1- och 5-årsåldersgrupper, hela landet 2005-2040 (forts.)  
 Population projection by sex and 1- and 5- years age groups, whole country 2005-2040 (cont.)

Ikä - Ålder - Age	2030			2035			2040		
	Yhteensä Totalt Total	Miehet Män Males	Naiset Kvinnor Females	Yhteensä Totalt Total	Miehet Män Males	Naiset Kvinnor Females	Yhteensä Totalt Total	Miehet Män Males	Naiset Kvinnor Females
<b>Yhteensä - Totalt - Total</b>	<b>5442841</b>	<b>2682357</b>	<b>2760484</b>	<b>5415521</b>	<b>2670142</b>	<b>2745379</b>	<b>5366889</b>	<b>2650606</b>	<b>2716283</b>
0	54002	27593	26409	53160	27162	25998	53045	27105	25940
1	54446	27810	26636	53383	27271	26112	53189	27171	26018
2	54903	28052	26851	53644	27408	26236	53316	27234	26082
3	55366	28299	27067	53891	27544	26347	53412	27299	26113
4	55832	28528	27304	54161	27679	26482	53509	27347	26162
<b>0-4</b>	<b>274549</b>	<b>140282</b>	<b>134267</b>	<b>268239</b>	<b>137064</b>	<b>131175</b>	<b>266471</b>	<b>136156</b>	<b>130315</b>
5	56302	28772	27530	54494	27837	26657	53651	27418	26233
6	56767	29009	27758	54899	28052	26847	53860	27526	26334
7	57218	29236	27982	55344	28281	27063	54090	27650	26440
8	57634	29455	28179	55791	28508	27283	54331	27762	26569
9	58016	29644	28372	56295	28769	27526	54636	27920	26716
<b>5-9</b>	<b>285937</b>	<b>146116</b>	<b>139821</b>	<b>276823</b>	<b>141447</b>	<b>135376</b>	<b>270568</b>	<b>138276</b>	<b>132292</b>
10	58352	29811	28541	56781	29011	27770	55001	28113	26888
11	58653	29980	28673	57248	29255	27993	55381	28307	27074
12	58881	30098	28783	57706	29475	28231	55844	28544	27300
13	59116	30215	28901	58151	29715	28436	56325	28790	27535
14	59302	30294	29008	58538	29914	28624	56802	29026	27776
<b>10-14</b>	<b>294304</b>	<b>150398</b>	<b>143906</b>	<b>288424</b>	<b>147370</b>	<b>141054</b>	<b>279353</b>	<b>142780</b>	<b>136573</b>
15	59423	30352	29071	58861	30080	28781	57287	29270	28017
16	59550	30426	29124	59141	30223	28918	57780	29525	28255
17	59582	30456	29126	59381	30356	29025	58193	29749	28444
18	59580	30460	29120	59525	30439	29086	58555	29941	28614
19	59519	30441	29078	59625	30494	29131	58859	30112	28747
<b>15-19</b>	<b>297654</b>	<b>152135</b>	<b>145519</b>	<b>296533</b>	<b>151592</b>	<b>144941</b>	<b>290674</b>	<b>148597</b>	<b>142077</b>
20	59503	30418	29085	59707	30530	29177	59151	30254	28897
21	59455	30379	29076	59778	30548	29230	59393	30353	29040
22	59504	30399	29105	59873	30595	29278	59649	30477	29172
23	59612	30457	29155	59949	30636	29313	59883	30605	29278
24	59809	30552	29257	60060	30691	29369	60130	30731	29399
<b>20-24</b>	<b>297883</b>	<b>152205</b>	<b>145678</b>	<b>299367</b>	<b>153000</b>	<b>146367</b>	<b>298206</b>	<b>152420</b>	<b>145786</b>
25	60028	30668	29360	60149	30746	29403	60332	30847	29485
26	60333	30828	29505	60241	30804	29437	60522	30961	29561
27	59369	30266	29103	60291	30843	29448	60620	31020	29600
28	58672	30171	28501	60367	30880	29487	60707	31074	29633
29	59236	30295	28941	60460	30931	29529	60714	31073	29641
<b>25-29</b>	<b>297638</b>	<b>152228</b>	<b>145410</b>	<b>301508</b>	<b>154204</b>	<b>147304</b>	<b>302895</b>	<b>154975</b>	<b>147920</b>
30	59840	30809	29031	60596	31010	29586	60694	31079	29615
31	60633	31008	29625	60792	31119	29673	60689	31077	29612
32	60100	30713	29387	59835	30533	29302	60746	31096	29650
33	62284	31672	30612	59150	30417	28733	60785	31126	29659
34	63551	32596	30955	59707	30549	29158	60902	31175	29727
<b>30-34</b>	<b>306408</b>	<b>156798</b>	<b>149610</b>	<b>300080</b>	<b>153628</b>	<b>146452</b>	<b>303816</b>	<b>155553</b>	<b>148263</b>
35	65681	33567	32114	60311	31053	29258	61027	31231	29796
36	67424	34362	33062	61042	31209	29833	61223	31334	29889
37	67214	34244	32970	60534	30927	29607	60257	30750	29507
38	68956	35255	33701	62608	31829	30779	59563	30615	28948
39	67985	34596	33389	63854	32711	31143	60101	30719	29382
<b>35-39</b>	<b>337260</b>	<b>172024</b>	<b>165236</b>	<b>308349</b>	<b>157729</b>	<b>150620</b>	<b>302171</b>	<b>154649</b>	<b>147522</b>
40	68390	34989	33401	65905	33643	32262	60647	31193	29454
41	66552	33976	32576	67604	34397	33207	61357	31338	30019
42	66561	33940	32621	67391	34281	33110	60799	31026	29773
43	63597	32477	31120	69007	35213	33794	62800	31868	30932
44	64292	32825	31467	67975	34529	33446	63922	32700	31222
<b>40-44</b>	<b>329392</b>	<b>168207</b>	<b>161185</b>	<b>337882</b>	<b>172063</b>	<b>165819</b>	<b>309525</b>	<b>158125</b>	<b>151400</b>

1. Väestöennuste sukupuolen mukaan 1- ja 5-vuotisikäryhmittäin, koko maa 2005-2040 (jatk.)  
 Befolkningsprognos efter kön och 1- och 5-årsåldersgrupper, hela landet 2005-2040 (forts.)  
 Population projection by sex and 1- and 5- years age groups, whole country 2005-2040 (cont.)

Ikä - Ålder - Age	2030			2035			2040		
	Yhteensä Totalt Total	Miehet Män Males	Naiset Kvinnor Females	Yhteensä Totalt Total	Miehet Män Males	Naiset Kvinnor Females	Yhteensä Totalt Total	Miehet Män Males	Naiset Kvinnor Females
45	65987	33547	32440	68309	34885	33424	65908	33579	32329
46	67890	34490	33400	66444	33845	32599	67476	34274	33202
47	69180	35223	33957	66367	33749	32618	67200	34121	33079
48	68501	34988	33513	63370	32277	31093	68733	35006	33727
49	66223	33552	32671	63994	32578	31416	67657	34269	33388
<b>45-49</b>	<b>337781</b>	<b>171800</b>	<b>165981</b>	<b>328484</b>	<b>167334</b>	<b>161150</b>	<b>336974</b>	<b>171249</b>	<b>165725</b>
50	65590	33324	32266	65614	33259	32355	67930	34589	33341
51	65423	32988	32435	67421	34147	33274	66045	33552	32493
52	65558	33204	32354	68619	34822	33797	65914	33439	32475
53	66301	33489	32812	67931	34603	33328	62964	31993	30971
54	66707	33748	32959	65631	33152	32479	63533	32260	31273
<b>50-54</b>	<b>329579</b>	<b>166753</b>	<b>162826</b>	<b>335216</b>	<b>169983</b>	<b>165233</b>	<b>326386</b>	<b>165833</b>	<b>160553</b>
55	65202	33054	32148	64979	32891	32088	65078	32895	32183
56	62409	31327	31082	64772	32540	32232	66805	33734	33071
57	57168	28958	28210	64810	32717	32093	67891	34352	33539
58	58806	29752	29054	65416	32904	32512	67114	34076	33038
59	60351	30037	30314	65698	33107	32591	64778	32609	32169
<b>55-59</b>	<b>303936</b>	<b>153128</b>	<b>150808</b>	<b>325675</b>	<b>164159</b>	<b>161516</b>	<b>331666</b>	<b>167666</b>	<b>164000</b>
60	62091	30967	31124	64159	32390	31769	64061	32325	31736
61	63059	31531	31528	61353	30664	30689	63756	31916	31840
62	67214	33348	33866	56153	28300	27853	63750	32045	31705
63	68827	34163	34664	57740	29053	28687	64293	32194	32099
64	68934	34020	34914	59127	29235	29892	64529	32349	32180
<b>60-64</b>	<b>330125</b>	<b>164029</b>	<b>160096</b>	<b>298532</b>	<b>149642</b>	<b>148890</b>	<b>320389</b>	<b>160829</b>	<b>159560</b>
65	68667	33804	34863	60749	30066	30683	62942	31578	31364
66	69631	34289	35342	61607	30555	31052	60114	29832	30282
67	70039	34340	35699	65501	32190	33311	54954	27474	27480
68	68624	33556	35068	66919	32849	34070	56380	28118	28262
69	67771	32841	34930	66862	32588	34274	57633	28202	29431
<b>65-69</b>	<b>344732</b>	<b>168830</b>	<b>175902</b>	<b>321638</b>	<b>158248</b>	<b>163390</b>	<b>292023</b>	<b>145204</b>	<b>146819</b>
70	66972	32261	34711	66403	32226	34177	59042	28879	30163
71	66056	31682	34374	67020	32474	34546	59614	29142	30472
72	63325	30080	33245	67070	32273	34797	63118	30503	32615
73	65215	30809	34406	65305	31237	34068	64063	30846	33217
74	65951	30931	35020	64007	30232	33775	63584	30281	33303
<b>70-74</b>	<b>327519</b>	<b>155763</b>	<b>171756</b>	<b>329805</b>	<b>158442</b>	<b>171363</b>	<b>309421</b>	<b>149651</b>	<b>159770</b>
75	64176	29745	34431	62736	29352	33384	62652	29634	33018
76	63006	28581	34425	61259	28417	32842	62627	29466	33161
77	60760	27517	33243	58035	26586	31449	62016	28864	33152
78	61063	27416	33647	58955	26736	32219	59622	27456	32166
79	57146	25311	31835	58664	26298	32366	57569	26082	31487
<b>75-79</b>	<b>306151</b>	<b>138570</b>	<b>167581</b>	<b>299649</b>	<b>137389</b>	<b>162260</b>	<b>304486</b>	<b>141502</b>	<b>162984</b>
80	56919	24846	32073	56053	24699	31354	55465	24773	30692
81	56008	24098	31910	53885	23085	30800	53062	23376	29686
82	54091	22693	31398	50600	21502	29098	49053	21175	27878
83	50553	20794	29759	49323	20653	28670	48378	20522	27856
84	45919	18401	27518	44559	18253	26306	46534	19372	27162
<b>80-84</b>	<b>263490</b>	<b>110832</b>	<b>152658</b>	<b>254420</b>	<b>108192</b>	<b>146228</b>	<b>252492</b>	<b>109218</b>	<b>143274</b>
85	37658	14841	22817	42603	17085	25518	42710	17357	25353
86	27608	10485	17123	39887	15633	24254	39176	15322	23854
87	23310	8602	14708	36368	13785	22583	34718	13381	21337
88	16495	5856	10639	31818	11735	20083	31649	11896	19753
89	20298	6958	13340	26759	9496	17263	26508	9660	16848
<b>85-89</b>	<b>125369</b>	<b>46742</b>	<b>78627</b>	<b>177435</b>	<b>67734</b>	<b>109701</b>	<b>174761</b>	<b>67616</b>	<b>107145</b>
90-	53134	15517	37617	67462	20922	46540	94612	30307	64305

2. Väestöennuste 1- ja 5-vuotisikäryhmittäin maakunnittain 2005-2040  
 Befolkningsprognos efter 1- och 5-årsåldersgrupper landskapsvis 2005-2040  
 Population projection by 1- and 5- years age groups by region 2005-2040

Koko maa - Hela landet - Whole Country	2004	2005	2006	2007	2008	2009	2010	2011	2012
<b>Yhteensä - Totalt - Total</b>	<b>5236611</b>	<b>5247014</b>	<b>5260106</b>	<b>5272852</b>	<b>5285383</b>	<b>5297619</b>	<b>5309656</b>	<b>5321412</b>	<b>5332896</b>
0	57602	57532	57478	57473	57524	57610	57688	57789	57899
1	56791	57796	57659	57597	57603	57641	57727	57831	57930
2	55850	56686	57931	57800	57727	57730	57763	57849	57950
3	56390	55859	56785	57988	57864	57788	57800	57842	57938
4	57060	56446	55935	56869	58064	57939	57874	57875	57918
<b>0-4</b>	<b>283693</b>	<b>284319</b>	<b>285788</b>	<b>287727</b>	<b>288782</b>	<b>288708</b>	<b>288852</b>	<b>289186</b>	<b>289635</b>
5	57883	57086	56532	56006	56924	58169	58021	57945	57951
6	57250	57991	57205	56639	56105	57033	58241	58109	58036
7	59682	57373	58073	57301	56744	56239	57129	58348	58214
8	61083	59782	57461	58180	57399	56837	56352	57248	58438
9	63536	61217	59884	57580	58285	57531	56943	56451	57330
<b>5-9</b>	<b>299434</b>	<b>293449</b>	<b>289155</b>	<b>285706</b>	<b>285457</b>	<b>285809</b>	<b>286686</b>	<b>288101</b>	<b>289969</b>
10	65571	63635	61297	59971	57671	58369	57603	57033	56536
11	65378	65662	63741	61417	60068	57759	58480	57707	57147
12	67361	65475	65760	63842	61518	60201	57884	58594	57825
13	66297	67502	65609	65871	63965	61630	60300	57995	58716
14	66826	66418	67595	65691	65977	64063	61722	60409	58119
<b>10-14</b>	<b>331433</b>	<b>328692</b>	<b>324002</b>	<b>316792</b>	<b>309199</b>	<b>302022</b>	<b>295989</b>	<b>291738</b>	<b>288343</b>
15	64799	66936	66492	67658	65762	66067	64159	61814	60505
16	64877	64903	67044	66579	67766	65871	66153	64253	61923
17	61532	64957	64956	67092	66654	67834	65926	66197	64316
18	62457	61548	64981	64989	67098	66671	67840	65971	66240
19	64440	62410	61584	64981	64972	67122	66677	67841	65960
<b>15-19</b>	<b>318105</b>	<b>320754</b>	<b>325057</b>	<b>331299</b>	<b>332252</b>	<b>333565</b>	<b>330755</b>	<b>326076</b>	<b>318944</b>
20-24	333364	332962	330267	324332	321185	319521	322220	326420	332549
25-29	330853	329921	328563	330345	333731	335900	335714	333098	327443
30-34	306354	308466	314338	321430	329599	331966	331553	330234	331991
35-39	357316	347692	336062	323132	310458	308253	310322	316010	322916
40-44	379466	377794	375731	372876	366972	357193	347727	336398	323764
45-49	382724	379099	375076	373692	376886	376798	375115	373101	370398
50-54	397493	393198	392519	387177	381473	377408	373934	370117	368853
55-59	412327	417148	410288	404093	395043	388514	384435	383960	378962
60-64	273109	298331	313701	350500	376503	397645	402520	396250	390604
65-69	244189	242516	259079	253620	255862	259362	283580	298677	333912
70-74	206336	205368	205415	208776	216860	224436	223131	239008	234189
75-79	177097	179185	180683	181157	178124	176722	176673	177472	180967
80-84	120243	122286	125085	127683	130560	133888	136569	138103	138914
85-89	56044	58947	62399	65068	68440	72424	74490	76447	78200
90-	27031	26887	26898	27447	27997	27485	29391	31016	32343
0-14	914560	906460	898945	890225	883438	876539	871527	869025	867947
15-64	3491111	3505365	3501602	3518876	3524102	3526763	3514295	3491664	3466424
65-	830940	835189	859559	863751	877843	894317	923834	960723	998525
0-14 %	17,5	17,3	17,1	16,9	16,7	16,5	16,4	16,3	16,3
15-64 %	66,7	66,8	66,6	66,7	66,7	66,6	66,2	65,6	65,0
65- %	15,9	15,9	16,3	16,4	16,6	16,9	17,4	18,1	18,7

2. Väestöennuste 1- ja 5-vuotiskäryhmittäin maakunnittain 2005-2040 (jatk.)  
 Befolkningsprognos efter 1- och 5-årsåldersgrupper landskapsvis 2005-2040 (forts.)  
 Population projection by 1- and 5- years age groups by region 2005-2040 (cont.)

Koko maa - Hela landet - Whole Country	2013	2014	2015	2020	2025	2030	2035	2040
<b>Yhteensä - Totalt - Total</b>	<b>5344112</b>	<b>5354968</b>	<b>5365531</b>	<b>5411566</b>	<b>5440546</b>	<b>5442841</b>	<b>5415521</b>	<b>5366889</b>
0	57944	57967	57963	57403	55831	54002	53160	53045
1	58004	58060	58092	57738	56355	54446	53383	53189
2	58060	58140	58200	58014	56847	54903	53644	53316
3	58045	58128	58217	58193	57234	55366	53891	53412
4	57999	58080	58203	58338	57565	55832	54161	53509
<b>0-4</b>	<b>290052</b>	<b>290375</b>	<b>290675</b>	<b>289686</b>	<b>283832</b>	<b>274549</b>	<b>268239</b>	<b>266471</b>
5	58008	58077	58189	58446	57881	56302	54494	53651
6	58063	58092	58168	58537	58167	56767	54899	53860
7	58136	58152	58194	58594	58416	57218	55344	54090
8	58306	58236	58238	58655	58609	57634	55791	54331
9	58553	58433	58351	58671	58787	58016	56295	54636
<b>5-9</b>	<b>291066</b>	<b>290990</b>	<b>291140</b>	<b>292903</b>	<b>291860</b>	<b>285937</b>	<b>276823</b>	<b>270568</b>
10	57441	58645	58509	58687	58918	58352	56781	55001
11	56663	57544	58743	58678	59017	58653	57248	55381
12	57266	56775	57663	58706	59089	58881	57706	55844
13	57949	57382	56889	58782	59161	59116	58151	56325
14	58819	58046	57514	58880	59187	59302	58538	56802
<b>10-14</b>	<b>288138</b>	<b>288392</b>	<b>289318</b>	<b>293733</b>	<b>295372</b>	<b>294304</b>	<b>288424</b>	<b>279353</b>
15	58226	58909	58154	59046	59200	59423	58861	57287
16	60612	58317	59029	59269	59199	59550	59141	57780
17	61992	60694	58383	58150	59182	59582	59381	58193
18	64334	62021	60725	57312	59192	59580	59525	58555
19	66232	64336	62046	57857	59229	59519	59625	58859
<b>15-19</b>	<b>311396</b>	<b>304277</b>	<b>298337</b>	<b>291634</b>	<b>296002</b>	<b>297654</b>	<b>296533</b>	<b>290674</b>
20-24	333419	334624	331908	300256	293703	297883	299367	298206
25-29	324388	322827	325452	334660	304054	297638	301508	302895
30-34	335272	337300	337216	327235	336081	306408	300080	303816
35-39	330939	333279	332924	338461	328635	337260	308349	302171
40-44	311346	309208	311247	333436	338928	329392	337882	309525
45-49	364650	355179	345904	310299	332263	337781	328484	336974
50-54	372037	372084	370486	342374	307844	329579	335216	326386
55-59	373591	369779	366568	363976	337165	303936	325675	331666
60-64	382158	376235	372596	356668	355275	330125	298532	320389
65-69	358990	379429	384416	358087	344585	344732	321638	292023
70-74	236768	240673	263509	359846	338033	327519	329805	309421
75-79	188527	195751	194966	233514	322124	306151	299649	304486
80-84	136971	136464	137163	154394	188495	263490	254420	252492
85-89	80425	82774	84872	86927	100046	125369	177435	174761
90-	33979	35328	36834	43477	46249	53134	67462	94612
0-14	869256	869757	871133	876322	871064	854790	833486	816392
15-64	3439196	3414792	3392638	3298999	3229950	3167656	3131626	3122702
65-	1035660	1070419	1101760	1236245	1339532	1420395	1450409	1427795
0-14 %	16,3	16,2	16,2	16,2	16,0	15,7	15,4	15,2
15-64 %	64,4	63,8	63,2	61,0	59,4	58,2	57,8	58,2
65- %	19,4	20,0	20,5	22,8	24,6	26,1	26,8	26,6



2. Väestöennuste 1- ja 5-vuotisikäryhmittäin maakunnittain 2005-2040 (jatk.)  
 Befolkningsprognos efter 1- och 5-årsåldersgrupper landskapsvis 2005-2040 (forts.)  
 Population projection by 1- and 5- years age groups by region 2005-2040 (cont.)

Uusimaa - Nyland	2004	2005	2006	2007	2008	2009	2010	2011	2012
<b>Yhteensä - Totalt - Total</b>	<b>1346958</b>	<b>1360618</b>	<b>1371284</b>	<b>1381606</b>	<b>1391590</b>	<b>1401247</b>	<b>1410582</b>	<b>1419610</b>	<b>1428341</b>
0	16459	16567	16605	16654	16717	16791	16864	16939	17009
1	16164	16379	16400	16429	16483	16538	16608	16685	16756
2	15613	16021	16274	16289	16322	16370	16428	16492	16559
3	15397	15515	15878	16140	16158	16186	16229	16286	16348
4	15462	15397	15437	15798	16054	16068	16096	16143	16194
<b>0-4</b>	<b>79095</b>	<b>79879</b>	<b>80594</b>	<b>81310</b>	<b>81734</b>	<b>81953</b>	<b>82225</b>	<b>82545</b>	<b>82866</b>
5	15427	15393	15309	15344	15691	15957	15968	15991	16033
6	15117	15408	15328	15244	15272	15609	15873	15885	15910
7	15756	15087	15363	15277	15187	15211	15542	15811	15820
8	15859	15727	15067	15338	15251	15156	15179	15506	15771
9	16556	15887	15718	15057	15332	15236	15143	15156	15483
<b>5-9</b>	<b>78715</b>	<b>77502</b>	<b>76785</b>	<b>76260</b>	<b>76733</b>	<b>77169</b>	<b>77705</b>	<b>78349</b>	<b>79017</b>
10	17035	16553	15887	15714	15056	15331	15234	15138	15155
11	17036	17048	16549	15888	15709	15060	15329	15231	15138
12	17230	17101	17062	16569	15909	15732	15076	15352	15251
13	16645	17258	17117	17076	16583	15934	15752	15098	15369
14	16565	16709	17299	17140	17111	16618	15971	15787	15132
<b>10-14</b>	<b>84511</b>	<b>84669</b>	<b>83914</b>	<b>82387</b>	<b>80368</b>	<b>78675</b>	<b>77362</b>	<b>76606</b>	<b>76045</b>
15	15767	16670	16779	17365	17203	17174	16681	16033	15847
16	15630	15953	16775	16875	17461	17287	17261	16767	16127
17	14646	15750	16034	16850	16946	17524	17344	17318	16826
18	14454	14789	15839	16115	16911	16997	17561	17367	17355
19	15448	15147	15376	16437	16696	17479	17548	18107	17871
<b>15-19</b>	<b>75945</b>	<b>78309</b>	<b>80803</b>	<b>83642</b>	<b>85217</b>	<b>86461</b>	<b>86395</b>	<b>85592</b>	<b>84026</b>
20-24	89426	90582	90226	89197	89013	89449	91100	93185	95802
25-29	104444	104475	103934	104370	105386	105965	106129	105540	104069
30-34	97291	99409	101696	104405	106939	107530	107106	106611	107051
35-39	107893	105616	102633	99050	95717	95966	97383	99481	101971
40-44	105699	107070	108085	108759	108268	105814	103459	100554	97121
45-49	96727	97355	97945	99281	101760	103753	104879	105776	106351
50-54	95573	95089	95566	95146	94718	94873	95283	95764	96959
55-59	103176	102754	99788	97246	94500	92688	91980	92411	91991
60-64	66103	73164	77994	86694	92358	96239	95858	93218	90974
65-69	51142	51897	56324	56226	58019	60322	66881	71339	79401
70-74	40281	40490	40910	42099	44198	46317	47028	51141	51076
75-79	32137	32812	33598	34176	34239	34360	34696	35165	36304
80-84	22178	22391	22766	23156	23713	24444	25151	25823	26334
85-89	10987	11587	12118	12471	12871	13631	13941	14229	14501
90-	5635	5568	5605	5731	5839	5638	6021	6281	6482
0-14	242321	242050	241293	239957	238835	237797	237292	237500	237928
15-64	942277	953823	958670	967790	973876	978738	979572	978132	976315
65-	162360	164745	171321	173859	178879	184712	193718	203978	214098
0-14 %	18,0	17,8	17,6	17,4	17,2	17,0	16,8	16,7	16,7
15-64 %	70,0	70,1	69,9	70,0	70,0	69,8	69,4	68,9	68,4
65- %	12,1	12,1	12,5	12,6	12,9	13,2	13,7	14,4	15,0

2. Väestöennuste 1- ja 5-vuotiskäryhmittäin maakunnittain 2005-2040 (jatk.)  
 Befolkningsprognos efter 1- och 5-årsåldersgrupper landskapsvis 2005-2040 (forts.)  
 Population projection by 1- and 5- years age groups by region 2005-2040 (cont.)

Uusimaa - Nyland	2013	2014	2015	2020	2025	2030	2035	2040
<b>Yhteensä - Totalt - Total</b>	<b>1436805</b>	<b>1444991</b>	<b>1452896</b>	<b>1487631</b>	<b>1512940</b>	<b>1528198</b>	<b>1534523</b>	<b>1534561</b>
0	17069	17120	17159	17240	16984	16480	16217	16214
1	16823	16878	16930	17044	16863	16372	16050	16011
2	16632	16697	16755	16901	16788	16335	15952	15879
3	16414	16482	16543	16726	16679	16274	15850	15717
4	16258	16323	16390	16604	16605	16258	15806	15619
<b>0-4</b>	<b>83196</b>	<b>83500</b>	<b>83777</b>	<b>84515</b>	<b>83919</b>	<b>81719</b>	<b>79875</b>	<b>79440</b>
5	16087	16147	16213	16459	16505	16233	15760	15523
6	15949	16002	16061	16335	16418	16220	15745	15448
7	15842	15880	15930	16215	16338	16202	15763	15406
8	15778	15802	15839	16123	16276	16207	15807	15409
9	15749	15759	15778	16037	16228	16209	15868	15432
<b>5-9</b>	<b>79405</b>	<b>79590</b>	<b>79821</b>	<b>81169</b>	<b>81765</b>	<b>81071</b>	<b>78943</b>	<b>77218</b>
10	15476	15742	15743	15964	16187	16217	15940	15479
11	15141	15459	15727	15884	16136	16202	15999	15541
12	15157	15155	15473	15843	16108	16208	16071	15635
13	15266	15170	15171	15809	16066	16206	16128	15728
14	15407	15298	15200	15799	16036	16212	16188	15839
<b>10-14</b>	<b>76447</b>	<b>76824</b>	<b>77314</b>	<b>79299</b>	<b>80533</b>	<b>81045</b>	<b>80326</b>	<b>78222</b>
15	15190	15466	15354	15834	16031	16244	16256	15972
16	15933	15277	15553	15900	16044	16278	16333	16122
17	16186	15987	15332	15666	16024	16270	16366	16208
18	16859	16223	16015	15365	15982	16219	16343	16246
19	17867	17361	16718	15834	16367	16575	16728	16674
<b>15-19</b>	<b>82035</b>	<b>80314</b>	<b>78972</b>	<b>78599</b>	<b>80448</b>	<b>81586</b>	<b>82026</b>	<b>81222</b>
20-24	96941	97902	97527	88950	87571	89196	90081	90272
25-29	103536	103595	104995	110269	100676	98788	100252	100973
30-34	108070	108621	108713	107139	111648	102233	100334	101664
35-39	104412	104982	104622	106137	104447	108512	99632	97798
40-44	93857	93996	95265	102164	103607	101907	105711	97249
45-49	105820	103448	101174	93107	99758	101164	99507	103168
50-54	99260	101090	102113	98414	90591	97027	98443	96864
55-59	91559	91674	92037	98363	94798	87368	93626	95104
60-64	88499	86899	86293	86425	92359	89124	82349	88358
65-69	84721	88414	88209	79952	80329	86005	83268	77157
70-74	52783	54957	61003	81174	74227	74974	80636	78436
75-79	38223	40183	40860	53650	72099	66743	67989	73703
80-84	26436	26636	27035	32427	43338	58952	55478	57209
85-89	14903	15438	15956	17431	21390	29248	40153	38598
90-	6702	6928	7210	8447	9437	11536	15894	21906
0-14	239048	239914	240912	244983	246217	243835	239144	234880
15-64	973989	972521	971711	969567	965903	956905	951961	952672
65-	223768	232556	240273	273081	300820	327458	343418	347009
0-14 %	16,6	16,6	16,6	16,5	16,3	16,0	15,6	15,3
15-64 %	67,8	67,3	66,9	65,2	63,8	62,6	62,0	62,1
65- %	15,6	16,1	16,5	18,4	19,9	21,4	22,4	22,6

2. Väestöennuste 1- ja 5-vuotisikäryhmittäin maakunnittain 2005-2040 (jatk.)  
 Befolkningsprognos efter 1- och 5-årsåldersgrupper landskapsvis 2005-2040 (forts.)  
 Population projection by 1- and 5- years age groups by region 2005-2040 (cont.)

Itä-Uusimaa - Östra Nyland	2004	2005	2006	2007	2008	2009	2010	2011	2012
<b>Yhteensä - Totalt - Total</b>	<b>92442</b>	<b>93072</b>	<b>93748</b>	<b>94410</b>	<b>95055</b>	<b>95669</b>	<b>96263</b>	<b>96822</b>	<b>97357</b>
0	1032	1005	1002	999	998	998	1000	1005	1006
1	1060	1056	1052	1046	1045	1044	1044	1045	1048
2	1048	1105	1091	1087	1082	1080	1080	1082	1085
3	1085	1076	1128	1113	1112	1104	1102	1103	1103
4	1103	1108	1101	1151	1140	1137	1133	1131	1131
<b>0-4</b>	<b>5328</b>	<b>5350</b>	<b>5374</b>	<b>5396</b>	<b>5377</b>	<b>5363</b>	<b>5359</b>	<b>5366</b>	<b>5373</b>
5	1201	1134	1133	1124	1171	1165	1162	1158	1158
6	1147	1225	1161	1157	1148	1198	1193	1188	1185
7	1199	1172	1244	1180	1174	1168	1215	1209	1205
8	1295	1219	1187	1260	1192	1189	1182	1229	1225
9	1288	1309	1232	1197	1266	1209	1198	1193	1238
<b>5-9</b>	<b>6130</b>	<b>6059</b>	<b>5957</b>	<b>5918</b>	<b>5951</b>	<b>5929</b>	<b>5950</b>	<b>5977</b>	<b>6011</b>
10	1401	1314	1318	1242	1212	1275	1219	1207	1205
11	1376	1413	1325	1326	1253	1215	1284	1224	1215
12	1370	1365	1412	1329	1325	1253	1220	1283	1228
13	1300	1374	1362	1409	1328	1322	1255	1221	1284
14	1302	1296	1379	1367	1412	1329	1323	1255	1221
<b>10-14</b>	<b>6749</b>	<b>6762</b>	<b>6796</b>	<b>6673</b>	<b>6530</b>	<b>6394</b>	<b>6301</b>	<b>6190</b>	<b>6153</b>
15	1256	1296	1301	1378	1363	1411	1332	1322	1259
16	1185	1246	1286	1287	1369	1357	1401	1322	1311
17	1099	1155	1218	1262	1262	1335	1322	1366	1292
18	1056	1039	1114	1176	1216	1214	1281	1273	1310
19	1017	981	968	1039	1091	1126	1127	1189	1179
<b>15-19</b>	<b>5613</b>	<b>5717</b>	<b>5887</b>	<b>6142</b>	<b>6301</b>	<b>6443</b>	<b>6463</b>	<b>6472</b>	<b>6351</b>
20-24	4189	4242	4239	4197	4214	4236	4319	4419	4573
25-29	4427	4302	4261	4280	4298	4351	4383	4372	4318
30-34	5474	5481	5497	5497	5571	5573	5506	5458	5490
35-39	7042	6882	6710	6529	6298	6258	6286	6341	6385
40-44	7134	7350	7446	7506	7456	7363	7195	7016	6816
45-49	7041	6910	6839	6893	7070	7181	7384	7471	7519
50-54	7079	7032	7068	6981	6961	6922	6831	6780	6826
55-59	7637	7685	7510	7338	7123	7008	6952	6992	6909
60-64	4950	5455	5856	6555	7073	7417	7473	7309	7140
65-69	4043	4126	4482	4525	4593	4716	5187	5564	6224
70-74	3354	3377	3359	3379	3566	3741	3817	4141	4189
75-79	2846	2843	2888	2957	2925	2911	2914	2919	2934
80-84	2020	2045	2109	2126	2126	2170	2187	2227	2290
85-89	909	994	1009	1069	1167	1234	1258	1292	1318
90-	477	460	461	449	455	459	498	516	538
0-14	18207	18171	18127	17987	17858	17686	17610	17533	17537
15-64	60586	61056	61313	61918	62365	62752	62792	62630	62327
65-	13649	13845	14308	14505	14832	15231	15861	16659	17493
0-14 %	19,7	19,5	19,3	19,1	18,8	18,5	18,3	18,1	18,0
15-64 %	65,5	65,6	65,4	65,6	65,6	65,6	65,2	64,7	64,0
65- %	14,8	14,9	15,3	15,4	15,6	15,9	16,5	17,2	18,0

2. Väestöennuste 1- ja 5-vuotiskäryhmittäin maakunnittain 2005-2040 (jatk.)  
 Befolkningsprognos efter 1- och 5-årsåldersgrupper landskapsvis 2005-2040 (forts.)  
 Population projection by 1- and 5- years age groups by region 2005-2040 (cont.)

Itä-Uusimaa - Östra Nyland	2013	2014	2015	2020	2025	2030	2035	2040
<b>Yhteensä - Totalt - Total</b>	<b>97880</b>	<b>98383</b>	<b>98881</b>	<b>101276</b>	<b>103329</b>	<b>104645</b>	<b>105138</b>	<b>105053</b>
0	1008	1011	1014	1021	1006	978	961	961
1	1050	1052	1057	1065	1055	1027	1006	1004
2	1087	1090	1094	1102	1098	1066	1043	1035
3	1108	1112	1115	1126	1123	1097	1068	1057
4	1131	1133	1136	1152	1154	1130	1100	1085
<b>0-4</b>	<b>5384</b>	<b>5398</b>	<b>5416</b>	<b>5466</b>	<b>5436</b>	<b>5298</b>	<b>5178</b>	<b>5142</b>
5	1158	1161	1161	1176	1176	1157	1130	1111
6	1182	1181	1186	1200	1206	1192	1161	1135
7	1202	1201	1200	1214	1225	1217	1184	1156
8	1222	1219	1217	1229	1239	1233	1206	1174
9	1237	1230	1228	1236	1249	1249	1224	1190
<b>5-9</b>	<b>6001</b>	<b>5992</b>	<b>5992</b>	<b>6055</b>	<b>6095</b>	<b>6048</b>	<b>5905</b>	<b>5766</b>
10	1247	1245	1243	1243	1260	1263	1239	1206
11	1211	1254	1254	1250	1266	1271	1254	1218
12	1217	1214	1255	1246	1261	1270	1260	1227
13	1227	1220	1212	1249	1261	1272	1265	1235
14	1285	1227	1220	1255	1261	1273	1274	1245
<b>10-14</b>	<b>6187</b>	<b>6160</b>	<b>6184</b>	<b>6243</b>	<b>6309</b>	<b>6349</b>	<b>6292</b>	<b>6131</b>
15	1219	1282	1228	1253	1256	1269	1272	1249
16	1248	1214	1273	1250	1243	1258	1263	1248
17	1278	1220	1186	1217	1214	1229	1238	1226
18	1242	1223	1171	1129	1163	1175	1186	1180
19	1211	1150	1127	1046	1073	1082	1094	1090
<b>15-19</b>	<b>6198</b>	<b>6089</b>	<b>5985</b>	<b>5895</b>	<b>5949</b>	<b>6013</b>	<b>6053</b>	<b>5993</b>
20-24	4649	4727	4728	4331	4246	4302	4341	4353
25-29	4309	4296	4350	4628	4242	4152	4208	4234
30-34	5529	5566	5596	5517	5791	5315	5197	5270
35-39	6494	6505	6445	6542	6444	6722	6181	6066
40-44	6580	6549	6586	6801	6912	6801	7076	6517
45-49	7459	7360	7189	6604	6858	6959	6843	7114
50-54	6994	7093	7266	7072	6504	6772	6873	6770
55-59	6883	6848	6772	7179	6982	6429	6716	6833
60-64	6938	6834	6789	6631	7037	6849	6325	6620
65-69	6731	7054	7110	6507	6383	6791	6629	6141
70-74	4251	4386	4826	6664	6151	6077	6492	6367
75-79	3114	3278	3344	4280	5976	5588	5558	5994
80-84	2272	2270	2292	2675	3478	4912	4678	4714
85-89	1324	1359	1376	1468	1756	2328	3335	3245
90-	583	619	635	718	780	940	1258	1783
0-14	17572	17550	17592	17764	17840	17695	17375	17039
15-64	62033	61867	61706	61200	60965	60314	59813	59770
65-	18275	18966	19583	22312	24524	26636	27950	28244
0-14 %	18,0	17,8	17,8	17,5	17,3	16,9	16,5	16,2
15-64 %	63,4	62,9	62,4	60,4	59,0	57,6	56,9	56,9
65- %	18,7	19,3	19,8	22,0	23,7	25,5	26,6	26,9

2. Väestöennuste 1- ja 5-vuotiskäryhmittäin maakunnittain 2005-2040 (jatk.)  
 Befolkningsprognos efter 1- och 5-årsåldersgrupper landskapsvis 2005-2040 (forts.)  
 Population projection by 1- and 5- years age groups by region 2005-2040 (cont.)

Varsinais-Suomi - Egentliga Finland	2004	2005	2006	2007	2008	2009	2010	2011	2012
<b>Yhteensä - Totalt - Total</b>	<b>453745</b>	<b>456192</b>	<b>458055</b>	<b>459902</b>	<b>461768</b>	<b>463642</b>	<b>465517</b>	<b>467379</b>	<b>469207</b>
0	4733	4737	4743	4750	4761	4776	4786	4803	4810
1	4582	4770	4772	4769	4773	4776	4795	4806	4821
2	4609	4632	4791	4793	4791	4796	4802	4814	4824
3	4630	4636	4673	4817	4817	4814	4818	4829	4844
4	4839	4663	4639	4677	4819	4815	4818	4825	4833
<b>0-4</b>	<b>23393</b>	<b>23438</b>	<b>23618</b>	<b>23806</b>	<b>23961</b>	<b>23977</b>	<b>24019</b>	<b>24077</b>	<b>24132</b>
5	4960	4868	4697	4669	4715	4857	4845	4851	4858
6	4887	5003	4882	4720	4692	4739	4877	4869	4868
7	5069	4918	5012	4896	4734	4711	4754	4892	4884
8	5173	5083	4924	5015	4899	4745	4725	4765	4896
9	5266	5183	5113	4940	5033	4926	4767	4747	4788
<b>5-9</b>	<b>25355</b>	<b>25055</b>	<b>24628</b>	<b>24240</b>	<b>24073</b>	<b>23978</b>	<b>23968</b>	<b>24124</b>	<b>24294</b>
10	5403	5295	5195	5112	4951	5033	4926	4780	4754
11	5373	5424	5306	5210	5127	4959	5054	4945	4794
12	5451	5396	5440	5322	5224	5141	4978	5065	4960
13	5430	5493	5421	5467	5353	5247	5167	4992	5084
14	5336	5471	5517	5439	5488	5368	5265	5183	5009
<b>10-14</b>	<b>26993</b>	<b>27079</b>	<b>26879</b>	<b>26550</b>	<b>26143</b>	<b>25748</b>	<b>25390</b>	<b>24965</b>	<b>24601</b>
15	5185	5372	5474	5521	5441	5492	5371	5261	5187
16	5350	5217	5411	5513	5559	5477	5529	5400	5292
17	4932	5387	5257	5446	5546	5603	5508	5559	5436
18	5044	4998	5422	5307	5494	5590	5648	5555	5601
19	5370	5256	5184	5606	5498	5704	5791	5854	5755
<b>15-19</b>	<b>25881</b>	<b>26230</b>	<b>26748</b>	<b>27393</b>	<b>27538</b>	<b>27866</b>	<b>27847</b>	<b>27629</b>	<b>27271</b>
20-24	29932	29922	29651	29125	28983	28912	29260	29793	30470
25-29	29941	29963	29934	29913	30072	30200	30140	29890	29404
30-34	26865	27111	27639	28362	29236	29447	29403	29328	29351
35-39	31126	30516	29496	28491	27349	27149	27316	27821	28497
40-44	31660	31887	32177	32226	31908	31276	30633	29667	28660
45-49	31572	31495	31062	31236	31737	32004	32103	32339	32388
50-54	33910	33398	33312	32504	32076	31696	31497	31100	31289
55-59	36415	36625	35778	35053	34039	33495	33007	32957	32222
60-64	23959	26444	28181	31665	34123	35728	35932	35152	34476
65-69	21463	21368	22712	22350	22597	23225	25665	27359	30734
70-74	18643	18436	18422	18644	19370	20068	20010	21345	21008
75-79	16674	16898	17021	16963	16529	16221	16097	16165	16421
80-84	11654	11782	11962	12242	12488	12794	13053	13168	13183
85-89	5487	5801	6123	6358	6728	7129	7268	7413	7595
90-	2822	2744	2712	2781	2818	2729	2909	3087	3211
0-14	75741	75572	75125	74596	74177	73703	73377	73166	73027
15-64	301261	303591	303978	305968	307061	307773	307138	305676	304028
65-	76743	77029	78952	79338	80530	82166	85002	88537	92152
0-14 %	16,7	16,6	16,4	16,2	16,1	15,9	15,8	15,7	15,6
15-64 %	66,4	66,5	66,4	66,5	66,5	66,4	66,0	65,4	64,8
65- %	16,9	16,9	17,2	17,3	17,4	17,7	18,3	18,9	19,6

2. Väestöennuste 1- ja 5-vuotiskäryhmittäin maakunnittain 2005-2040 (jatk.)  
 Befolkningsprognos efter 1- och 5-årsåldersgrupper landskapsvis 2005-2040 (forts.)  
 Population projection by 1- and 5- years age groups by region 2005-2040 (cont.)

Varsinais-Suomi - Egentliga Finland	2013	2014	2015	2020	2025	2030	2035	2040
<b>Yhteensä - Totalt - Total</b>	<b>470997</b>	<b>472733</b>	<b>474424</b>	<b>481877</b>	<b>487852</b>	<b>491476</b>	<b>492181</b>	<b>490649</b>
0	4819	4825	4834	4826	4722	4574	4518	4520
1	4834	4840	4846	4861	4779	4629	4548	4542
2	4842	4853	4862	4881	4826	4674	4570	4558
3	4854	4862	4883	4910	4870	4727	4612	4583
4	4842	4854	4871	4907	4891	4762	4623	4574
<b>0-4</b>	<b>24191</b>	<b>24234</b>	<b>24296</b>	<b>24385</b>	<b>24088</b>	<b>23366</b>	<b>22871</b>	<b>22777</b>
5	4873	4878	4898	4942	4936	4821	4679	4607
6	4877	4883	4893	4945	4950	4867	4717	4640
7	4880	4890	4896	4952	4978	4911	4765	4663
8	4898	4895	4896	4952	4979	4941	4800	4681
9	4924	4917	4913	4963	5007	4976	4850	4720
<b>5-9</b>	<b>24452</b>	<b>24463</b>	<b>24496</b>	<b>24754</b>	<b>24850</b>	<b>24516</b>	<b>23811</b>	<b>23311</b>
10	4802	4932	4927	4966	5004	4999	4894	4749
11	4775	4814	4947	4965	5018	5022	4938	4789
12	4812	4792	4840	4979	5032	5042	4983	4833
13	4975	4833	4813	4988	5041	5067	5027	4887
14	5104	4998	4856	5004	5050	5096	5065	4934
<b>10-14</b>	<b>24468</b>	<b>24369</b>	<b>24383</b>	<b>24902</b>	<b>25145</b>	<b>25226</b>	<b>24907</b>	<b>24192</b>
15	5013	5100	4989	5008	5039	5084	5079	4970
16	5213	5039	5126	5035	5056	5106	5111	5026
17	5323	5241	5057	4947	5074	5131	5143	5078
18	5471	5354	5265	4929	5099	5160	5180	5132
19	5798	5651	5533	5122	5265	5312	5345	5313
<b>15-19</b>	<b>26818</b>	<b>26385</b>	<b>25970</b>	<b>25041</b>	<b>25533</b>	<b>25793</b>	<b>25858</b>	<b>25519</b>
20-24	30655	30896	30785	28308	27522	28005	28224	28246
25-29	29242	29194	29518	30758	28190	27568	27960	28149
30-34	29561	29707	29675	29058	30210	27699	27118	27475
35-39	29291	29502	29460	29769	29149	30230	27795	27228
40-44	27581	27375	27572	29631	29959	29352	30403	27990
45-49	32098	31421	30802	27794	29820	30153	29558	30603
50-54	31772	32058	32154	30850	27921	29927	30287	29727
55-59	31809	31483	31302	32034	30744	27907	29935	30336
60-64	33494	33000	32543	31048	31873	30652	27919	29988
65-69	33118	34708	34933	31844	30561	31513	30395	27808
70-74	21296	21942	24275	33215	30547	29555	30659	29698
75-79	17104	17764	17752	21833	30122	28033	27398	28684
80-84	12864	12681	12663	14238	17858	24899	23591	23364
85-89	7798	8034	8214	8132	9351	12060	16969	16415
90-	3385	3517	3631	4283	4409	5022	6523	9139
0-14	73111	73066	73175	74041	74083	73108	71589	70280
15-64	302321	301021	299781	294291	290921	287286	285057	285261
65-	95565	98646	101468	113545	122848	131082	135535	135108
0-14 %	15,5	15,5	15,4	15,4	15,2	14,9	14,5	14,3
15-64 %	64,2	63,7	63,2	61,1	59,6	58,5	57,9	58,1
65- %	20,3	20,9	21,4	23,6	25,2	26,7	27,5	27,5

2. Väestöennuste 1- ja 5-vuotiskäryhmittäin maakunnittain 2005-2040 (jatk.)  
 Befolkningsprognos efter 1- och 5-årsåldersgrupper landskapsvis 2005-2040 (forts.)  
 Population projection by 1- and 5- years age groups by region 2005-2040 (cont.)

Satakunta - Satakunta	2004	2005	2006	2007	2008	2009	2010	2011	2012
<b>Yhteensä - Totalt - Total</b>	<b>234225</b>	<b>233246</b>	<b>232568</b>	<b>231929</b>	<b>231341</b>	<b>230783</b>	<b>230272</b>	<b>229794</b>	<b>229341</b>
0	2289	2219	2206	2188	2183	2176	2165	2162	2159
1	2218	2258	2236	2222	2212	2208	2197	2189	2188
2	2218	2215	2261	2250	2231	2223	2213	2209	2206
3	2230	2225	2211	2262	2250	2231	2226	2218	2216
4	2316	2223	2241	2228	2285	2269	2255	2244	2239
<b>0-4</b>	<b>11271</b>	<b>11140</b>	<b>11155</b>	<b>11150</b>	<b>11161</b>	<b>11107</b>	<b>11056</b>	<b>11022</b>	<b>11008</b>
5	2423	2326	2237	2248	2244	2299	2286	2272	2264
6	2389	2409	2324	2243	2250	2242	2298	2285	2281
7	2436	2388	2418	2338	2257	2264	2261	2315	2299
8	2681	2444	2393	2423	2343	2257	2271	2271	2324
9	2783	2681	2452	2403	2434	2355	2271	2277	2280
<b>5-9</b>	<b>12712</b>	<b>12248</b>	<b>11824</b>	<b>11655</b>	<b>11528</b>	<b>11417</b>	<b>11387</b>	<b>11420</b>	<b>11448</b>
10	2800	2786	2683	2458	2405	2434	2357	2273	2283
11	2682	2805	2783	2681	2456	2405	2442	2358	2283
12	2899	2686	2807	2786	2690	2471	2417	2447	2369
13	2785	2905	2688	2806	2788	2689	2471	2420	2444
14	2960	2796	2913	2697	2816	2795	2698	2482	2429
<b>10-14</b>	<b>14126</b>	<b>13978</b>	<b>13874</b>	<b>13428</b>	<b>13155</b>	<b>12794</b>	<b>12385</b>	<b>11980</b>	<b>11808</b>
15	2869	2950	2787	2899	2692	2806	2783	2686	2477
16	2835	2860	2954	2787	2902	2695	2811	2782	2690
17	2748	2843	2868	2959	2804	2913	2713	2821	2794
18	2849	2740	2842	2850	2946	2800	2912	2720	2816
19	2767	2741	2652	2760	2762	2855	2725	2834	2650
<b>15-19</b>	<b>14068</b>	<b>14134</b>	<b>14103</b>	<b>14255</b>	<b>14106</b>	<b>14069</b>	<b>13944</b>	<b>13843</b>	<b>13427</b>
20-24	13450	13439	13269	12886	12666	12515	12577	12607	12793
25-29	12373	12124	12018	12108	12201	12283	12263	12150	11864
30-34	11642	11550	11660	11865	12152	12261	12171	12081	12188
35-39	14611	14177	13550	12882	12178	11894	11834	11997	12211
40-44	16062	15892	15778	15469	15156	14621	14223	13626	13013
45-49	16775	16420	16024	15882	15937	15907	15785	15661	15387
50-54	18920	18404	18100	17597	17087	16689	16350	15978	15839
55-59	20174	20397	20043	19631	19059	18571	18073	17813	17338
60-64	13641	14780	15556	17375	18636	19595	19852	19521	19135
65-69	13037	12960	13432	13068	13039	13110	14186	14954	16712
70-74	10867	10776	10919	11103	11571	11986	11902	12384	12059
75-79	9502	9617	9669	9617	9356	9319	9286	9465	9649
80-84	6503	6662	6785	6945	7127	7224	7371	7428	7414
85-89	2990	3052	3312	3522	3728	3949	4075	4176	4275
90-	1501	1496	1497	1491	1498	1472	1552	1688	1773
0-14	38109	37366	36853	36233	35844	35318	34828	34422	34264
15-64	151716	151317	150101	149950	149178	148405	147072	145277	143195
65-	44400	44563	45614	45746	46319	47060	48372	50095	51882
0-14 %	16,3	16,0	15,8	15,6	15,5	15,3	15,1	15,0	14,9
15-64 %	64,8	64,9	64,5	64,7	64,5	64,3	63,9	63,2	62,4
65- %	19,0	19,1	19,6	19,7	20,0	20,4	21,0	21,8	22,6

2. Väestöennuste 1- ja 5-vuotiskäryhmittäin maakunnittain 2005-2040 (jatk.)  
 Befolkningsprognos efter 1- och 5-årsåldersgrupper landskapsvis 2005-2040 (forts.)  
 Population projection by 1- and 5- years age groups by region 2005-2040 (cont.)

Satakunta - Satakunta	2013	2014	2015	2020	2025	2030	2035	2040
<b>Yhteensä - Totalt - Total</b>	<b>228914</b>	<b>228492</b>	<b>228092</b>	<b>226319</b>	<b>224579</b>	<b>222165</b>	<b>218791</b>	<b>214793</b>
0	2156	2151	2146	2102	2020	1953	1928	1922
1	2183	2181	2177	2145	2066	1995	1954	1948
2	2203	2204	2198	2169	2103	2020	1980	1965
3	2214	2215	2212	2190	2127	2047	1992	1979
4	2233	2234	2234	2216	2167	2087	2025	2003
<b>0-4</b>	<b>10989</b>	<b>10985</b>	<b>10967</b>	<b>10822</b>	<b>10483</b>	<b>10102</b>	<b>9879</b>	<b>9817</b>
5	2257	2254	2253	2240	2203	2119	2056	2020
6	2271	2268	2258	2252	2222	2144	2072	2034
7	2291	2287	2280	2272	2244	2181	2099	2054
8	2312	2300	2293	2287	2267	2211	2128	2073
9	2334	2323	2317	2297	2284	2240	2155	2090
<b>5-9</b>	<b>11465</b>	<b>11432</b>	<b>11401</b>	<b>11348</b>	<b>11220</b>	<b>10895</b>	<b>10510</b>	<b>10271</b>
10	2292	2343	2335	2309	2299	2262	2185	2114
11	2291	2294	2344	2312	2307	2283	2206	2129
12	2293	2300	2304	2327	2322	2300	2234	2155
13	2375	2297	2303	2341	2331	2311	2263	2179
14	2457	2384	2307	2355	2345	2332	2286	2205
<b>10-14</b>	<b>11708</b>	<b>11618</b>	<b>11593</b>	<b>11644</b>	<b>11604</b>	<b>11488</b>	<b>11174</b>	<b>10782</b>
15	2423	2451	2378	2361	2340	2336	2299	2219
16	2479	2423	2453	2377	2348	2348	2310	2247
17	2704	2499	2440	2346	2377	2374	2356	2286
18	2785	2695	2501	2347	2386	2390	2378	2320
19	2736	2699	2620	2288	2345	2344	2335	2293
<b>15-19</b>	<b>13127</b>	<b>12767</b>	<b>12392</b>	<b>11719</b>	<b>11796</b>	<b>11792</b>	<b>11678</b>	<b>11365</b>
20-24	12693	12719	12615	11330	10938	11042	11072	10978
25-29	11695	11582	11649	11791	10692	10390	10519	10561
30-34	12280	12362	12356	11796	11996	10922	10639	10788
35-39	12523	12644	12571	12788	12254	12491	11381	11129
40-44	12329	12078	12052	12855	13081	12554	12795	11693
45-49	15094	14593	14208	12156	12994	13228	12721	12971
50-54	15922	15889	15766	14273	12309	13189	13435	12937
55-59	16866	16478	16167	15664	14244	12373	13254	13547
60-64	18598	18156	17703	15970	15539	14219	12423	13339
65-69	17966	18899	19154	17202	15654	15321	14097	12396
70-74	12071	12167	13198	17954	16262	14937	14726	13630
75-79	10094	10482	10431	11729	16113	14769	13740	13662
80-84	7224	7215	7246	8293	9512	13232	12317	11645
85-89	4416	4491	4603	4607	5396	6346	8959	8475
90-	1854	1935	2020	2378	2492	2875	3472	4807
0-14	34162	34035	33961	33814	33307	32485	31563	30870
15-64	141127	139268	137479	130342	125843	122200	119917	119308
65-	53625	55189	56652	62163	65429	67480	67311	64615
0-14 %	14,9	14,9	14,9	14,9	14,8	14,6	14,4	14,4
15-64 %	61,7	61,0	60,3	57,6	56,0	55,0	54,8	55,5
65- %	23,4	24,2	24,8	27,5	29,1	30,4	30,8	30,1



2. Väestöennuste 1- ja 5-vuotisikäryhmittäin maakunnittain 2005-2040 (jatk.)  
 Befolkningsprognos efter 1- och 5-årsåldersgrupper landskapsvis 2005-2040 (forts.)  
 Population projection by 1- and 5- years age groups by region 2005-2040 (cont.)

Kanta-Häme - Egentliga Tavastland	2004	2005	2006	2007	2008	2009	2010	2011	2012
<b>Yhteensä - Totalt - Total</b>	<b>167630</b>	<b>167529</b>	<b>167996</b>	<b>168484</b>	<b>168991</b>	<b>169496</b>	<b>170013</b>	<b>170515</b>	<b>171023</b>
0	1753	1727	1724	1719	1721	1722	1723	1729	1735
1	1785	1764	1760	1759	1759	1758	1760	1766	1767
2	1725	1791	1798	1790	1791	1788	1787	1792	1795
3	1734	1739	1812	1815	1812	1806	1806	1808	1812
4	1844	1748	1754	1825	1829	1828	1825	1824	1826
<b>0-4</b>	<b>8841</b>	<b>8769</b>	<b>8848</b>	<b>8908</b>	<b>8912</b>	<b>8902</b>	<b>8901</b>	<b>8919</b>	<b>8935</b>
5	1926	1855	1768	1775	1842	1852	1850	1849	1849
6	1873	1916	1865	1786	1790	1858	1867	1865	1863
7	1995	1864	1925	1880	1800	1805	1869	1881	1879
8	2011	1983	1869	1937	1888	1812	1818	1878	1894
9	2095	2003	1992	1881	1947	1898	1823	1828	1885
<b>5-9</b>	<b>9900</b>	<b>9621</b>	<b>9419</b>	<b>9259</b>	<b>9267</b>	<b>9225</b>	<b>9227</b>	<b>9301</b>	<b>9370</b>
10	2102	2085	2005	1995	1882	1947	1902	1832	1832
11	2044	2104	2102	2024	2013	1902	1962	1917	1845
12	2197	2048	2111	2107	2029	2019	1906	1967	1918
13	2196	2199	2061	2122	2114	2038	2027	1912	1976
14	2141	2178	2199	2062	2125	2114	2037	2027	1914
<b>10-14</b>	<b>10680</b>	<b>10614</b>	<b>10478</b>	<b>10310</b>	<b>10163</b>	<b>10020</b>	<b>9834</b>	<b>9655</b>	<b>9485</b>
15	2002	2136	2178	2200	2064	2130	2117	2036	2025
16	2021	2010	2147	2180	2206	2078	2137	2120	2045
17	1953	2027	2017	2151	2183	2206	2082	2139	2125
18	1995	1943	2028	2016	2148	2177	2209	2090	2139
19	1947	1953	1908	1999	1987	2113	2138	2165	2061
<b>15-19</b>	<b>9918</b>	<b>10069</b>	<b>10278</b>	<b>10546</b>	<b>10588</b>	<b>10704</b>	<b>10683</b>	<b>10550</b>	<b>10395</b>
20-24	9081	9129	9141	9018	8945	8917	9047	9238	9460
25-29	9061	8824	8735	8732	8832	8915	8935	8917	8791
30-34	8938	8914	9057	9272	9504	9530	9449	9375	9378
35-39	11192	10870	10478	9996	9540	9440	9491	9655	9872
40-44	12116	12025	11919	11874	11756	11471	11213	10838	10370
45-49	12395	12275	12253	12134	12239	12273	12237	12156	12131
50-54	13163	13037	12872	12828	12615	12440	12342	12325	12229
55-59	13531	13769	13617	13384	13123	12976	12824	12692	12649
60-64	8892	9745	10323	11647	12577	13309	13535	13387	13164
65-69	8438	8386	8884	8607	8651	8733	9556	10133	11424
70-74	7159	7006	7023	7190	7551	7832	7793	8278	8047
75-79	6556	6620	6613	6501	6304	6150	6045	6087	6255
80-84	4590	4644	4674	4786	4816	4934	5047	5046	4985
85-89	2152	2195	2364	2449	2576	2712	2787	2816	2887
90-	1027	1017	1020	1043	1032	1013	1067	1147	1196
0-14	29421	29004	28745	28477	28342	28147	27962	27875	27790
15-64	108287	108657	108673	109431	109719	109975	109756	109133	108439
65-	29922	29868	30578	30576	30930	31374	32295	33507	34794
0-14 %	17,6	17,3	17,1	16,9	16,8	16,6	16,4	16,3	16,2
15-64 %	64,6	64,9	64,7	65,0	64,9	64,9	64,6	64,0	63,4
65- %	17,9	17,8	18,2	18,1	18,3	18,5	19,0	19,7	20,3

2. Väestöennuste 1- ja 5-vuotiskäryhmittäin maakunnittain 2005-2040 (jatk.)  
 Befolkningsprognos efter 1- och 5-årsåldersgrupper landskapsvis 2005-2040 (forts.)  
 Population projection by 1- and 5- years age groups by region 2005-2040 (cont.)

Kanta-Häme - Egentliga Tavastland	2013	2014	2015	2020	2025	2030	2035	2040
<b>Yhteensä - Totalt - Total</b>	<b>171528</b>	<b>172029</b>	<b>172531</b>	<b>174955</b>	<b>177102</b>	<b>178391</b>	<b>178533</b>	<b>177798</b>
0	1738	1745	1746	1745	1706	1662	1635	1637
1	1769	1779	1779	1784	1750	1698	1670	1670
2	1798	1804	1810	1817	1794	1738	1706	1698
3	1817	1820	1827	1839	1822	1774	1727	1717
4	1828	1832	1838	1853	1844	1799	1753	1733
<b>0-4</b>	<b>8950</b>	<b>8980</b>	<b>9000</b>	<b>9038</b>	<b>8916</b>	<b>8671</b>	<b>8491</b>	<b>8455</b>
5	1849	1851	1854	1871	1869	1832	1780	1754
6	1864	1862	1866	1888	1889	1858	1803	1777
7	1875	1876	1878	1899	1905	1879	1827	1791
8	1889	1888	1888	1905	1918	1901	1850	1804
9	1904	1899	1897	1911	1929	1917	1870	1819
<b>5-9</b>	<b>9381</b>	<b>9376</b>	<b>9383</b>	<b>9474</b>	<b>9510</b>	<b>9387</b>	<b>9130</b>	<b>8945</b>
10	1893	1911	1902	1915	1932	1928	1886	1837
11	1849	1911	1925	1928	1944	1948	1915	1859
12	1855	1854	1915	1927	1945	1953	1932	1877
13	1933	1868	1865	1939	1952	1967	1950	1899
14	1975	1928	1870	1937	1952	1968	1955	1911
<b>10-14</b>	<b>9505</b>	<b>9472</b>	<b>9477</b>	<b>9646</b>	<b>9725</b>	<b>9764</b>	<b>9638</b>	<b>9383</b>
15	1920	1978	1934	1939	1950	1970	1967	1922
16	2035	1925	1983	1950	1951	1974	1973	1939
17	2042	2035	1926	1933	1947	1971	1974	1951
18	2120	2045	2029	1877	1946	1965	1974	1955
19	2102	2073	2003	1843	1907	1921	1935	1928
<b>15-19</b>	<b>10219</b>	<b>10056</b>	<b>9875</b>	<b>9542</b>	<b>9701</b>	<b>9801</b>	<b>9823</b>	<b>9695</b>
20-24	9484	9558	9523	8720	8510	8648	8711	8715
25-29	8714	8698	8812	9191	8423	8230	8343	8396
30-34	9466	9542	9556	9396	9769	8961	8786	8895
35-39	10113	10156	10091	10210	10033	10402	9574	9383
40-44	9937	9834	9903	10542	10666	10473	10857	10006
45-49	12005	11734	11463	10205	10862	10995	10809	11188
50-54	12351	12394	12375	11640	10414	11079	11235	11045
55-59	12448	12295	12214	12311	11608	10441	11134	11299
60-64	12911	12755	12622	12095	12266	11620	10494	11215
65-69	12334	13051	13267	12422	11993	12236	11631	10565
70-74	8107	8224	9008	12565	11855	11529	11836	11324
75-79	6582	6857	6831	8044	11304	10779	10585	10986
80-84	4849	4749	4703	5417	6514	9274	8986	8959
85-89	2925	3009	3102	2945	3474	4304	6196	6123
90-	1247	1289	1326	1552	1559	1797	2274	3221
0-14	27836	27828	27860	28158	28151	27822	27259	26783
15-64	107648	107022	106434	103852	102252	100650	99766	99837
65-	36044	37179	38237	42945	46699	49919	51508	51178
0-14 %	16,2	16,2	16,1	16,1	15,9	15,6	15,3	15,1
15-64 %	62,8	62,2	61,7	59,4	57,7	56,4	55,9	56,2
65- %	21,0	21,6	22,2	24,5	26,4	28,0	28,9	28,8

2. Väestöennuste 1- ja 5-vuotiskäryhmittäin maakunnittain 2005-2040 (jatk.)  
 Befolkningsprognos efter 1- och 5-årsåldersgrupper landskapsvis 2005-2040 (forts.)  
 Population projection by 1- and 5- years age groups by region 2005-2040 (cont.)

Pirkanmaa - Birkaland	2004	2005	2006	2007	2008	2009	2010	2011	2012
<b>Yhteensä - Totalt - Total</b>	<b>461453</b>	<b>463866</b>	<b>466955</b>	<b>469934</b>	<b>472811</b>	<b>475593</b>	<b>478281</b>	<b>480885</b>	<b>483406</b>
0	5232	5125	5154	5189	5219	5249	5269	5295	5319
1	4981	5115	5134	5163	5195	5217	5247	5271	5295
2	4792	4985	5139	5156	5183	5210	5234	5259	5290
3	4933	4838	5021	5164	5182	5210	5239	5259	5289
4	4875	4944	4858	5035	5181	5199	5217	5245	5269
<b>0-4</b>	<b>24813</b>	<b>25007</b>	<b>25306</b>	<b>25707</b>	<b>25960</b>	<b>26085</b>	<b>26206</b>	<b>26329</b>	<b>26462</b>
5	5019	4884	4965	4881	5044	5195	5213	5229	5254
6	4868	5041	4913	4976	4900	5065	5208	5225	5244
7	5103	4922	5057	4933	5004	4930	5084	5231	5243
8	5154	5128	4955	5089	4971	5031	4958	5118	5261
9	5372	5203	5148	4978	5100	4992	5048	4978	5133
<b>5-9</b>	<b>25516</b>	<b>25178</b>	<b>25038</b>	<b>24857</b>	<b>25019</b>	<b>25213</b>	<b>25511</b>	<b>25781</b>	<b>26135</b>
10	5566	5396	5225	5167	4997	5124	5010	5065	5001
11	5526	5572	5417	5238	5183	5010	5139	5026	5077
12	5669	5534	5582	5426	5255	5198	5020	5145	5032
13	5489	5672	5554	5598	5445	5270	5206	5031	5161
14	5532	5514	5690	5569	5617	5459	5287	5219	5049
<b>10-14</b>	<b>27782</b>	<b>27688</b>	<b>27468</b>	<b>26998</b>	<b>26497</b>	<b>26061</b>	<b>25662</b>	<b>25486</b>	<b>25320</b>
15	5245	5570	5539	5702	5588	5636	5477	5304	5234
16	5435	5271	5578	5557	5719	5601	5643	5492	5314
17	5009	5452	5301	5604	5572	5737	5617	5654	5503
18	5031	5065	5501	5357	5641	5611	5773	5652	5682
19	5523	5228	5235	5669	5523	5804	5768	5931	5794
<b>15-19</b>	<b>26243</b>	<b>26586</b>	<b>27154</b>	<b>27889</b>	<b>28043</b>	<b>28389</b>	<b>28278</b>	<b>28033</b>	<b>27527</b>
20-24	31514	31142	30848	30206	29931	29716	29991	30442	31098
25-29	31931	32231	32176	32575	33042	33326	33275	32954	32312
30-34	28629	29014	29993	30878	31902	32283	32514	32442	32779
35-39	31677	31302	30500	29660	28851	28952	29333	30193	31042
40-44	32507	32450	32538	32638	32428	31846	31394	30585	29697
45-49	32350	32168	31926	31876	32220	32383	32350	32397	32475
50-54	33759	33280	33153	32785	32237	32031	31892	31655	31599
55-59	36053	36453	35806	35022	34145	33371	32909	32788	32425
60-64	23848	26120	27742	31052	33468	35375	35716	35095	34379
65-69	21534	21429	22736	22324	22459	22919	25155	26760	29953
70-74	18653	18470	18423	18726	19427	20019	19878	21147	20790
75-79	16057	16356	16542	16555	16250	16067	16026	16059	16366
80-84	11112	11239	11489	11638	11968	12290	12589	12784	12802
85-89	5096	5330	5678	6033	6394	6733	6905	7082	7199
90-	2379	2423	2439	2515	2570	2534	2697	2873	3046
0-14	78111	77873	77812	77562	77476	77359	77379	77596	77917
15-64	308511	310746	311836	314581	316267	317672	317652	316584	315333
65-	74831	75247	77307	77791	79068	80562	83250	86705	90156
0-14 %	16,9	16,8	16,7	16,5	16,4	16,3	16,2	16,1	16,1
15-64 %	66,9	67,0	66,8	66,9	66,9	66,8	66,4	65,8	65,2
65- %	16,2	16,2	16,6	16,6	16,7	16,9	17,4	18,0	18,7

2. Väestöennuste 1- ja 5-vuotiskäryhmittäin maakunnittain 2005-2040 (jatk.)  
 Befolkningsprognos efter 1- och 5-årsåldersgrupper landskapsvis 2005-2040 (forts.)  
 Population projection by 1- and 5- years age groups by region 2005-2040 (cont.)

Pirkanmaa - Birkaland	2013	2014	2015	2020	2025	2030	2035	2040
<b>Yhteensä - Totalt - Total</b>	<b>485830</b>	<b>488155</b>	<b>490377</b>	<b>499842</b>	<b>506473</b>	<b>509879</b>	<b>510047</b>	<b>507957</b>
0	5329	5338	5341	5315	5174	5014	4950	4951
1	5317	5333	5335	5329	5209	5038	4947	4941
2	5310	5327	5340	5348	5250	5079	4964	4948
3	5318	5335	5354	5368	5296	5124	4996	4959
4	5296	5321	5343	5380	5319	5165	5016	4968
<b>0-4</b>	<b>26570</b>	<b>26654</b>	<b>26713</b>	<b>26740</b>	<b>26248</b>	<b>25420</b>	<b>24873</b>	<b>24767</b>
5	5275	5302	5327	5383	5348	5201	5038	4978
6	5267	5289	5311	5390	5375	5243	5075	4987
7	5263	5284	5311	5402	5395	5294	5121	5013
8	5269	5290	5311	5418	5429	5346	5172	5043
9	5271	5288	5305	5412	5444	5381	5221	5073
<b>5-9</b>	<b>26345</b>	<b>26453</b>	<b>26565</b>	<b>27005</b>	<b>26991</b>	<b>26465</b>	<b>25627</b>	<b>25094</b>
10	5154	5283	5303	5405	5461	5414	5273	5108
11	5014	5163	5297	5388	5465	5436	5315	5140
12	5085	5014	5167	5377	5459	5456	5348	5174
13	5051	5096	5032	5362	5463	5472	5383	5212
14	5164	5059	5110	5351	5452	5480	5416	5256
<b>10-14</b>	<b>25468</b>	<b>25615</b>	<b>25909</b>	<b>26883</b>	<b>27300</b>	<b>27258</b>	<b>26735</b>	<b>25890</b>
15	5070	5182	5084	5349	5444	5491	5448	5303
16	5246	5072	5193	5341	5422	5493	5464	5337
17	5332	5259	5078	5210	5402	5477	5467	5362
18	5533	5361	5280	5082	5383	5470	5476	5395
19	5823	5674	5501	5240	5470	5548	5568	5499
<b>15-19</b>	<b>27004</b>	<b>26548</b>	<b>26136</b>	<b>26222</b>	<b>27121</b>	<b>27479</b>	<b>27423</b>	<b>26896</b>
20-24	31214	31418	31202	28488	28184	28889	29138	29038
25-29	31975	31766	32007	32950	30009	29542	30093	30288
30-34	33191	33454	33400	32174	33016	30125	29616	30101
35-39	32018	32354	32534	33357	32165	32965	30132	29611
40-44	28869	28931	29284	32300	33083	31939	32720	29943
45-49	32227	31642	31160	28976	31883	32648	31535	32294
50-54	31930	32071	32022	30751	28568	31363	32134	31071
55-59	31898	31702	31551	31675	30388	28216	30966	31744
60-64	33548	32824	32406	31140	31312	30057	27920	30650
65-69	32306	34150	34529	31531	30430	30709	29531	27496
70-74	20958	21435	23553	32511	29951	29075	29514	28513
75-79	17022	17598	17504	21028	29273	27296	26740	27371
80-84	12606	12514	12539	13964	17094	24068	22807	22639
85-89	7453	7686	7902	8025	9121	11452	16300	15782
90-	3228	3340	3461	4122	4336	4913	6243	8769
0-14	78383	78722	79187	80628	80539	79143	77235	75751
15-64	313874	312710	311702	308033	305729	303223	301677	301636
65-	93573	96723	99488	111181	120205	127513	131135	130570
0-14 %	16,1	16,1	16,1	16,1	15,9	15,5	15,1	14,9
15-64 %	64,6	64,1	63,6	61,6	60,4	59,5	59,1	59,4
65- %	19,3	19,8	20,3	22,2	23,7	25,0	25,7	25,7

2. Väestöennuste 1- ja 5-vuotiskäryhmittäin maakunnittain 2005-2040 (jatk.)  
 Befolkningsprognos efter 1- och 5-årsåldersgrupper landskapsvis 2005-2040 (forts.)  
 Population projection by 1- and 5- years age groups by region 2005-2040 (cont.)

Päijät-Häme - Päijänne-Tavastland	2004	2005	2006	2007	2008	2009	2010	2011	2012
<b>Yhteensä - Totalt - Total</b>	<b>198685</b>	<b>199260</b>	<b>199703</b>	<b>200158</b>	<b>200629</b>	<b>201097</b>	<b>201575</b>	<b>202047</b>	<b>202523</b>
0	1967	1958	1950	1952	1948	1949	1954	1957	1962
1	1903	1989	1983	1978	1976	1977	1979	1981	1984
2	1942	1926	2009	2003	1997	1993	1994	1998	2002
3	2010	1971	1958	2034	2028	2023	2024	2023	2027
4	2057	2023	1991	1981	2058	2050	2046	2044	2045
<b>0-4</b>	<b>9879</b>	<b>9867</b>	<b>9891</b>	<b>9948</b>	<b>10007</b>	<b>9992</b>	<b>9997</b>	<b>10003</b>	<b>10020</b>
5	2066	2091	2036	2001	1998	2074	2064	2059	2059
6	2004	2092	2110	2057	2025	2019	2094	2087	2081
7	2142	2034	2104	2123	2071	2038	2034	2108	2098
8	2222	2173	2052	2122	2135	2086	2058	2053	2124
9	2334	2237	2184	2067	2134	2150	2099	2069	2072
<b>5-9</b>	<b>10768</b>	<b>10627</b>	<b>10486</b>	<b>10370</b>	<b>10363</b>	<b>10367</b>	<b>10349</b>	<b>10376</b>	<b>10434</b>
10	2500	2346	2240	2184	2069	2134	2151	2100	2073
11	2429	2503	2352	2251	2196	2084	2148	2162	2114
12	2549	2441	2515	2370	2269	2217	2101	2166	2177
13	2452	2567	2449	2525	2376	2278	2222	2108	2173
14	2561	2453	2569	2455	2526	2380	2283	2229	2117
<b>10-14</b>	<b>12491</b>	<b>12310</b>	<b>12125</b>	<b>11785</b>	<b>11436</b>	<b>11093</b>	<b>10905</b>	<b>10765</b>	<b>10654</b>
15	2414	2575	2464	2582	2467	2542	2392	2296	2244
16	2321	2426	2577	2474	2590	2476	2545	2401	2307
17	2250	2355	2441	2588	2489	2603	2487	2561	2419
18	2403	2275	2388	2464	2613	2518	2633	2521	2589
19	2378	2340	2239	2348	2412	2559	2470	2576	2473
<b>15-19</b>	<b>11766</b>	<b>11971</b>	<b>12109</b>	<b>12456</b>	<b>12571</b>	<b>12698</b>	<b>12527</b>	<b>12355</b>	<b>12032</b>
20-24	11323	11330	11317	11096	10948	10911	11088	11234	11524
25-29	10861	10925	10790	10847	10955	11029	11012	10968	10786
30-34	10602	10585	10774	10955	11164	11257	11260	11176	11220
35-39	13017	12618	12184	11694	11203	11047	11068	11270	11474
40-44	13908	13920	13930	13853	13647	13277	12889	12462	11978
45-49	14372	14252	13992	13856	14061	14081	14073	14097	14031
50-54	16258	15684	15377	14979	14683	14441	14309	14073	13975
55-59	17514	17882	17569	17197	16487	16022	15494	15236	14869
60-64	11738	12718	13283	14993	16262	17154	17489	17193	16856
65-69	10406	10428	11359	11047	11129	11358	12334	12915	14563
70-74	8423	8484	8500	8811	9268	9628	9682	10564	10292
75-79	7179	7338	7424	7370	7275	7285	7362	7409	7706
80-84	4825	4882	5011	5218	5349	5449	5601	5686	5670
85-89	2308	2408	2522	2614	2714	2908	2962	3037	3174
90-	1047	1031	1060	1069	1107	1100	1174	1228	1265
0-14	33138	32804	32502	32103	31806	31452	31251	31144	31108
15-64	131359	131885	131325	131926	131981	131917	131209	130064	128745
65-	34188	34571	35876	36129	36842	37728	39115	40839	42670
0-14 %	16,7	16,5	16,3	16,0	15,9	15,6	15,5	15,4	15,4
15-64 %	66,1	66,2	65,8	65,9	65,8	65,6	65,1	64,4	63,6
65- %	17,2	17,3	18,0	18,1	18,4	18,8	19,4	20,2	21,1

2. Väestöennuste 1- ja 5-vuotiskäryhmittäin maakunnittain 2005-2040 (jatk.)  
 Befolkningsprognos efter 1- och 5-årsåldersgrupper landskapsvis 2005-2040 (forts.)  
 Population projection by 1- and 5- years age groups by region 2005-2040 (cont.)

Päijät-Häme - Päijänne-Tavastland	2013	2014	2015	2020	2025	2030	2035	2040
<b>Yhteensä - Totalt - Total</b>	<b>202993</b>	<b>203462</b>	<b>203936</b>	<b>206220</b>	<b>207970</b>	<b>208601</b>	<b>207928</b>	<b>206392</b>
0	1965	1965	1971	1959	1913	1859	1834	1833
1	1990	1992	1997	1994	1954	1896	1866	1860
2	2006	2008	2013	2017	1985	1927	1890	1881
3	2030	2034	2038	2048	2022	1966	1921	1910
4	2046	2052	2057	2071	2054	1998	1946	1930
<b>0-4</b>	<b>10037</b>	<b>10051</b>	<b>10076</b>	<b>10089</b>	<b>9928</b>	<b>9646</b>	<b>9457</b>	<b>9414</b>
5	2061	2061	2067	2084	2073	2031	1971	1948
6	2082	2078	2084	2108	2104	2062	2006	1969
7	2099	2097	2095	2120	2121	2089	2027	1991
8	2119	2116	2112	2133	2141	2114	2057	2013
9	2140	2133	2130	2143	2158	2140	2086	2034
<b>5-9</b>	<b>10501</b>	<b>10485</b>	<b>10488</b>	<b>10588</b>	<b>10597</b>	<b>10436</b>	<b>10147</b>	<b>9955</b>
10	2074	2141	2135	2142	2160	2149	2101	2045
11	2082	2088	2155	2150	2168	2167	2124	2064
12	2130	2098	2103	2160	2183	2188	2155	2089
13	2184	2138	2108	2172	2190	2198	2175	2115
14	2180	2187	2145	2175	2188	2204	2186	2130
<b>10-14</b>	<b>10650</b>	<b>10652</b>	<b>10646</b>	<b>10799</b>	<b>10889</b>	<b>10906</b>	<b>10741</b>	<b>10443</b>
15	2131	2192	2204	2194	2198	2214	2206	2158
16	2252	2146	2205	2206	2208	2227	2221	2181
17	2322	2274	2160	2163	2221	2245	2244	2211
18	2446	2353	2306	2186	2253	2271	2281	2257
19	2533	2399	2315	2172	2217	2233	2248	2228
<b>15-19</b>	<b>11684</b>	<b>11364</b>	<b>11190</b>	<b>10921</b>	<b>11097</b>	<b>11190</b>	<b>11200</b>	<b>11035</b>
20-24	11591	11693	11573	10469	10253	10408	10492	10494
25-29	10688	10660	10786	11221	10222	10016	10161	10224
30-34	11321	11395	11384	11151	11581	10595	10383	10521
35-39	11715	11795	11786	11927	11689	12113	11120	10894
40-44	11510	11370	11413	12147	12288	12049	12479	11481
45-49	13830	13471	13101	11669	12430	12588	12345	12774
50-54	14180	14218	14221	13298	11896	12678	12846	12610
55-59	14602	14390	14276	14263	13388	12029	12834	13017
60-64	16196	15775	15303	14238	14321	13499	12192	13038
65-69	15778	16653	16972	15017	14108	14289	13536	12295
70-74	10393	10635	11581	16016	14327	13576	13849	13210
75-79	8118	8453	8508	10321	14412	13067	12534	12912
80-84	5610	5649	5738	6738	8333	11779	10861	10579
85-89	3266	3349	3459	3618	4337	5495	7859	7398
90-	1323	1404	1435	1730	1874	2242	2892	4098
0-14	31188	31188	31210	31476	31414	30988	30345	29812
15-64	127317	126131	125033	121304	119165	117165	116052	116088
65-	44488	46143	47693	53440	57391	60448	61531	60492
0-14 %	15,4	15,3	15,3	15,3	15,1	14,9	14,6	14,4
15-64 %	62,7	62,0	61,3	58,8	57,3	56,2	55,8	56,2
65- %	21,9	22,7	23,4	25,9	27,6	29,0	29,6	29,3

2. Väestöennuste 1- ja 5-vuotisikäryhmittäin maakunnittain 2005-2040 (jatk.)  
 Befolkningsprognos efter 1- och 5-årsåldersgrupper landskapsvis 2005-2040 (forts.)  
 Population projection by 1- and 5- years age groups by region 2005-2040 (cont.)

Kymenlaakso - Kymmenedalen	2004	2005	2006	2007	2008	2009	2010	2011	2012
<b>Yhteensä - Totalt - Total</b>	<b>185541</b>	<b>184753</b>	<b>184358</b>	<b>184001</b>	<b>183682</b>	<b>183394</b>	<b>183144</b>	<b>182914</b>	<b>182702</b>
0	1740	1672	1654	1640	1630	1628	1622	1617	1615
1	1646	1711	1692	1678	1666	1662	1653	1652	1645
2	1679	1683	1734	1717	1702	1688	1683	1678	1675
3	1787	1708	1701	1751	1736	1723	1712	1704	1700
4	1777	1795	1716	1713	1764	1749	1738	1727	1722
<b>0-4</b>	<b>8629</b>	<b>8569</b>	<b>8497</b>	<b>8499</b>	<b>8498</b>	<b>8450</b>	<b>8408</b>	<b>8378</b>	<b>8357</b>
5	1874	1797	1809	1731	1735	1780	1765	1755	1745
6	1871	1890	1810	1817	1743	1747	1793	1777	1767
7	1914	1862	1900	1820	1826	1754	1758	1805	1790
8	2006	1912	1864	1902	1825	1833	1765	1772	1815
9	2173	2012	1921	1871	1911	1840	1840	1772	1779
<b>5-9</b>	<b>9838</b>	<b>9473</b>	<b>9304</b>	<b>9141</b>	<b>9040</b>	<b>8954</b>	<b>8921</b>	<b>8881</b>	<b>8896</b>
10	2202	2174	2014	1926	1879	1915	1842	1848	1777
11	2185	2208	2176	2022	1937	1884	1923	1852	1853
12	2212	2196	2218	2186	2029	1941	1890	1930	1858
13	2228	2218	2202	2218	2189	2033	1946	1894	1935
14	2222	2239	2232	2217	2230	2201	2045	1960	1910
<b>10-14</b>	<b>11049</b>	<b>11035</b>	<b>10842</b>	<b>10569</b>	<b>10264</b>	<b>9974</b>	<b>9646</b>	<b>9484</b>	<b>9333</b>
15	2187	2234	2238	2232	2215	2236	2203	2046	1965
16	2191	2178	2235	2236	2236	2218	2238	2204	2053
17	2095	2195	2175	2228	2234	2234	2214	2231	2197
18	2069	2084	2189	2172	2226	2231	2238	2214	2238
19	2157	2005	2013	2117	2100	2164	2163	2176	2147
<b>15-19</b>	<b>10699</b>	<b>10696</b>	<b>10850</b>	<b>10985</b>	<b>11011</b>	<b>11083</b>	<b>11056</b>	<b>10871</b>	<b>10600</b>
20-24	9962	9892	9778	9612	9511	9450	9492	9642	9803
25-29	9672	9531	9325	9289	9383	9419	9403	9320	9186
30-34	9324	9285	9333	9491	9631	9666	9637	9501	9477
35-39	11791	11272	10942	10412	9867	9666	9659	9740	9907
40-44	13109	13015	12830	12681	12479	12077	11609	11269	10761
45-49	14180	13875	13618	13393	13368	13263	13181	13031	12907
50-54	14991	14680	14591	14355	14082	13964	13728	13492	13307
55-59	16327	16315	15960	15564	15071	14622	14356	14284	14071
60-64	11016	12096	12558	14023	15058	15808	15851	15523	15155
65-69	9968	9893	10571	10337	10450	10552	11610	12096	13517
70-74	8830	8660	8560	8630	8835	9136	9084	9740	9542
75-79	7676	7775	7824	7777	7554	7478	7374	7328	7415
80-84	5091	5192	5324	5446	5614	5696	5833	5873	5864
85-89	2322	2428	2565	2658	2783	3004	3089	3196	3273
90-	1067	1071	1086	1139	1183	1132	1207	1265	1331
0-14	29516	29077	28643	28209	27802	27378	26975	26743	26586
15-64	121071	120657	119785	119805	119461	119018	117972	116673	115174
65-	34954	35019	35930	35987	36419	36998	38197	39498	40942
0-14 %	15,9	15,7	15,5	15,3	15,1	14,9	14,7	14,6	14,6
15-64 %	65,3	65,3	65,0	65,1	65,0	64,9	64,4	63,8	63,0
65- %	18,8	19,0	19,5	19,6	19,8	20,2	20,9	21,6	22,4

2. Väestöennuste 1- ja 5-vuotiskäryhmittäin maakunnittain 2005-2040 (jatk.)  
 Befolkningsprognos efter 1- och 5-årsåldersgrupper landskapsvis 2005-2040 (forts.)  
 Population projection by 1- and 5- years age groups by region 2005-2040 (cont.)

Kymenlaakso - Kymmenedalen	2013	2014	2015	2020	2025	2030	2035	2040
<b>Yhteensä - Totalt - Total</b>	<b>182506</b>	<b>182336</b>	<b>182177</b>	<b>181730</b>	<b>181436</b>	<b>180678</b>	<b>179106</b>	<b>176999</b>
0	1615	1611	1608	1599	1551	1506	1481	1480
1	1645	1643	1644	1635	1598	1544	1515	1510
2	1671	1670	1668	1665	1636	1578	1543	1536
3	1698	1695	1692	1694	1669	1614	1572	1561
4	1716	1713	1711	1713	1693	1643	1598	1577
<b>0-4</b>	<b>8345</b>	<b>8332</b>	<b>8323</b>	<b>8306</b>	<b>8147</b>	<b>7885</b>	<b>7709</b>	<b>7664</b>
5	1737	1735	1734	1736	1721	1675	1624	1600
6	1759	1755	1752	1747	1741	1703	1644	1621
7	1779	1773	1768	1758	1760	1727	1672	1638
8	1796	1788	1781	1769	1773	1749	1694	1652
9	1827	1814	1801	1785	1785	1768	1720	1672
<b>5-9</b>	<b>8898</b>	<b>8865</b>	<b>8836</b>	<b>8795</b>	<b>8780</b>	<b>8622</b>	<b>8354</b>	<b>8183</b>
10	1788	1832	1818	1791	1794	1782	1737	1687
11	1790	1798	1843	1799	1801	1799	1760	1701
12	1860	1796	1801	1815	1811	1811	1776	1722
13	1865	1865	1802	1825	1818	1823	1797	1743
14	1950	1878	1882	1849	1835	1840	1825	1773
<b>10-14</b>	<b>9253</b>	<b>9169</b>	<b>9146</b>	<b>9079</b>	<b>9059</b>	<b>9055</b>	<b>8895</b>	<b>8626</b>
15	1912	1950	1882	1866	1843	1844	1833	1786
16	1972	1916	1955	1884	1848	1851	1843	1808
17	2049	1972	1916	1844	1860	1858	1857	1829
18	2198	2055	1982	1844	1879	1873	1880	1856
19	2172	2132	1998	1859	1845	1838	1842	1827
<b>15-19</b>	<b>10303</b>	<b>10025</b>	<b>9733</b>	<b>9297</b>	<b>9275</b>	<b>9264</b>	<b>9255</b>	<b>9106</b>
20-24	9850	9923	9896	8866	8592	8642	8665	8664
25-29	9099	9059	9134	9505	8628	8424	8497	8538
30-34	9568	9613	9599	9355	9714	8877	8676	8770
35-39	10076	10124	10104	10090	9853	10224	9363	9167
40-44	10244	10070	10082	10576	10584	10348	10728	9857
45-49	12722	12344	11894	10425	10956	10984	10750	11135
50-54	13316	13239	13177	11985	10577	11135	11191	10967
55-59	13835	13720	13507	13088	11989	10647	11237	11312
60-64	14686	14288	14046	13300	13005	11998	10713	11333
65-69	14523	15266	15310	13690	13051	12874	11963	10749
70-74	9665	9803	10796	14366	12970	12466	12420	11622
75-79	7620	7915	7893	9535	12833	11737	11415	11497
80-84	5718	5675	5628	6168	7617	10406	9681	9550
85-89	3394	3452	3555	3493	3932	4990	6904	6558
90-	1391	1454	1518	1811	1874	2100	2690	3701
0-14	26496	26366	26305	26180	25986	25562	24958	24473
15-64	113699	112405	111172	106487	103173	100543	99075	98849
65-	42311	43565	44700	49063	52277	54573	55073	53677
0-14 %	14,5	14,5	14,4	14,4	14,3	14,1	13,9	13,8
15-64 %	62,3	61,6	61,0	58,6	56,9	55,6	55,3	55,8
65- %	23,2	23,9	24,5	27,0	28,8	30,2	30,7	30,3



2. Väestöennuste 1- ja 5-vuotisikäryhmittäin maakunnittain 2005-2040 (jatk.)  
 Befolkningsprognos efter 1- och 5-årsåldersgrupper landskapsvis 2005-2040 (forts.)  
 Population projection by 1- and 5- years age groups by region 2005-2040 (cont.)

Etelä-Karjala - Södra Karelen	2004	2005	2006	2007	2008	2009	2010	2011	2012
<b>Yhteensä - Totalt - Total</b>	<b>135800</b>	<b>135855</b>	<b>135671</b>	<b>135509</b>	<b>135371</b>	<b>135262</b>	<b>135172</b>	<b>135102</b>	<b>135049</b>
0	1159	1212	1207	1205	1201	1201	1202	1203	1201
1	1173	1225	1219	1212	1209	1209	1207	1210	1208
2	1205	1178	1242	1233	1227	1226	1225	1228	1226
3	1270	1213	1195	1253	1247	1241	1238	1238	1240
4	1241	1290	1227	1210	1264	1258	1252	1250	1252
<b>0-4</b>	<b>6048</b>	<b>6118</b>	<b>6090</b>	<b>6113</b>	<b>6148</b>	<b>6135</b>	<b>6124</b>	<b>6129</b>	<b>6127</b>
5	1289	1247	1294	1233	1212	1271	1264	1261	1259
6	1264	1303	1256	1302	1236	1222	1277	1276	1266
7	1411	1277	1303	1257	1303	1247	1229	1287	1282
8	1470	1433	1283	1321	1272	1313	1256	1240	1297
9	1463	1466	1437	1296	1326	1280	1319	1267	1256
<b>5-9</b>	<b>6897</b>	<b>6726</b>	<b>6573</b>	<b>6409</b>	<b>6349</b>	<b>6333</b>	<b>6345</b>	<b>6331</b>	<b>6360</b>
10	1582	1472	1474	1442	1303	1336	1287	1326	1272
11	1547	1587	1479	1480	1447	1311	1340	1297	1333
12	1683	1543	1592	1483	1482	1455	1314	1347	1302
13	1569	1677	1552	1597	1492	1491	1458	1325	1357
14	1641	1586	1677	1555	1599	1495	1492	1460	1328
<b>10-14</b>	<b>8022</b>	<b>7865</b>	<b>7774</b>	<b>7557</b>	<b>7323</b>	<b>7088</b>	<b>6891</b>	<b>6755</b>	<b>6592</b>
15	1624	1640	1594	1683	1562	1609	1507	1499	1468
16	1625	1631	1641	1596	1681	1563	1609	1508	1498
17	1524	1630	1625	1641	1596	1681	1568	1612	1510
18	1539	1537	1625	1630	1646	1606	1691	1579	1624
19	1603	1543	1534	1626	1626	1650	1619	1690	1590
<b>15-19</b>	<b>7915</b>	<b>7981</b>	<b>8019</b>	<b>8176</b>	<b>8111</b>	<b>8109</b>	<b>7994</b>	<b>7888</b>	<b>7690</b>
20-24	8136	8107	8023	7901	7833	7826	7891	7981	8148
25-29	7167	7251	7268	7293	7377	7408	7406	7334	7229
30-34	6896	6918	6928	7047	7254	7289	7289	7283	7323
35-39	8380	8113	7803	7498	7142	7083	7108	7147	7276
40-44	9463	9288	9195	9073	8864	8616	8339	8039	7744
45-49	10139	9996	9861	9689	9706	9566	9404	9326	9228
50-54	11091	10904	10768	10560	10324	10097	9949	9820	9689
55-59	11511	11719	11559	11356	11076	10845	10680	10561	10361
60-64	8000	8593	8797	9818	10514	11204	11399	11248	11051
65-69	7599	7545	8053	7804	7783	7690	8259	8490	9478
70-74	6576	6525	6523	6580	6786	7013	6955	7455	7236
75-79	5669	5727	5729	5753	5720	5645	5609	5628	5701
80-84	3663	3790	3938	4046	4109	4262	4348	4365	4404
85-89	1784	1870	1947	1997	2085	2198	2286	2388	2448
90-	844	819	823	839	867	855	896	934	964
0-14	20967	20709	20437	20079	19820	19556	19360	19215	19079
15-64	88698	88870	88221	88411	88201	88043	87459	86627	85739
65-	26135	26276	27013	27019	27350	27663	28353	29260	30231
0-14 %	15,4	15,2	15,1	14,8	14,6	14,5	14,3	14,2	14,1
15-64 %	65,3	65,4	65,0	65,2	65,2	65,1	64,7	64,1	63,5
65- %	19,2	19,3	19,9	19,9	20,2	20,5	21,0	21,7	22,4

2. Väestöennuste 1- ja 5-vuotiskäryhmittäin maakunnittain 2005-2040 (jatk.)  
 Befolkningsprognos efter 1- och 5-årsåldersgrupper landskapsvis 2005-2040 (forts.)  
 Population projection by 1- and 5- years age groups by region 2005-2040 (cont.)

Etelä-Karjala - Södra Karelen	2013	2014	2015	2020	2025	2030	2035	2040
<b>Yhteensä - Totalt - Total</b>	<b>135007</b>	<b>134970</b>	<b>134946</b>	<b>134943</b>	<b>134991</b>	<b>134678</b>	<b>133764</b>	<b>132404</b>
0	1203	1206	1206	1200	1167	1129	1112	1112
1	1208	1210	1210	1209	1185	1147	1128	1122
2	1225	1228	1227	1231	1210	1169	1142	1139
3	1241	1241	1241	1247	1231	1192	1161	1154
4	1253	1250	1253	1259	1248	1212	1176	1163
<b>0-4</b>	<b>6130</b>	<b>6135</b>	<b>6137</b>	<b>6146</b>	<b>6041</b>	<b>5849</b>	<b>5719</b>	<b>5690</b>
5	1259	1259	1257	1270	1263	1227	1191	1174
6	1266	1266	1268	1274	1273	1245	1206	1184
7	1277	1274	1277	1281	1284	1260	1225	1193
8	1291	1287	1283	1290	1297	1277	1238	1212
9	1307	1301	1295	1297	1305	1295	1261	1226
<b>5-9</b>	<b>6400</b>	<b>6387</b>	<b>6380</b>	<b>6412</b>	<b>6422</b>	<b>6304</b>	<b>6121</b>	<b>5989</b>
10	1263	1312	1305	1306	1318	1311	1275	1238
11	1281	1270	1323	1313	1323	1324	1295	1254
12	1336	1286	1279	1318	1325	1328	1304	1267
13	1312	1345	1295	1325	1335	1338	1323	1284
14	1359	1315	1352	1333	1338	1346	1331	1296
<b>10-14</b>	<b>6551</b>	<b>6528</b>	<b>6554</b>	<b>6595</b>	<b>6639</b>	<b>6647</b>	<b>6528</b>	<b>6339</b>
15	1341	1367	1327	1349	1348	1355	1348	1315
16	1471	1343	1369	1359	1349	1360	1358	1333
17	1500	1469	1350	1318	1357	1367	1371	1346
18	1525	1508	1484	1340	1377	1383	1389	1372
19	1634	1545	1516	1402	1399	1401	1412	1400
<b>15-19</b>	<b>7471</b>	<b>7232</b>	<b>7046</b>	<b>6768</b>	<b>6830</b>	<b>6866</b>	<b>6878</b>	<b>6766</b>
20-24	8139	8183	8100	7253	7076	7168	7212	7216
25-29	7163	7163	7238	7471	6775	6628	6717	6757
30-34	7400	7437	7436	7274	7524	6858	6711	6797
35-39	7471	7514	7508	7653	7488	7742	7085	6940
40-44	7404	7342	7377	7800	7940	7784	8040	7378
45-49	9030	8799	8519	7587	8032	8182	8022	8295
50-54	9719	9607	9471	8656	7739	8211	8353	8194
55-59	10140	9941	9812	9433	8673	7797	8276	8447
60-64	10794	10577	10422	9657	9378	8678	7837	8337
65-69	10175	10827	11018	10130	9474	9280	8645	7841
70-74	7224	7179	7736	10387	9632	9089	8993	8430
75-79	5898	6115	6076	6865	9316	8748	8351	8350
80-84	4383	4352	4339	4801	5535	7629	7273	7046
85-89	2496	2598	2670	2717	3077	3630	5088	4955
90-	1019	1054	1107	1338	1400	1588	1915	2637
0-14	19081	19050	19071	19153	19102	18800	18368	18018
15-64	84731	83795	82929	79552	77455	75914	75131	75127
65-	31195	32125	32946	36238	38434	39964	40265	39259
0-14 %	14,1	14,1	14,1	14,2	14,2	14,0	13,7	13,6
15-64 %	62,8	62,1	61,5	59,0	57,4	56,4	56,2	56,7
65- %	23,1	23,8	24,4	26,9	28,5	29,7	30,1	29,7

2. Väestöennuste 1- ja 5-vuotisikäryhmittäin maakunnittain 2005-2040 (jatk.)  
 Befolkningsprognos efter 1- och 5-årsåldersgrupper landskapsvis 2005-2040 (forts.)  
 Population projection by 1- and 5- years age groups by region 2005-2040 (cont.)

Etelä-Savo - Södra Savolax	2004	2005	2006	2007	2008	2009	2010	2011	2012
<b>Yhteensä - Totalt - Total</b>	<b>161381</b>	<b>160342</b>	<b>159404</b>	<b>158482</b>	<b>157593</b>	<b>156735</b>	<b>155915</b>	<b>155139</b>	<b>154388</b>
0	1328	1359	1336	1324	1314	1304	1296	1286	1287
1	1379	1392	1373	1356	1342	1330	1323	1321	1313
2	1385	1368	1396	1374	1356	1343	1332	1324	1323
3	1460	1387	1381	1402	1377	1362	1350	1347	1338
4	1459	1447	1382	1380	1408	1386	1368	1353	1350
<b>0-4</b>	<b>7011</b>	<b>6953</b>	<b>6868</b>	<b>6836</b>	<b>6797</b>	<b>6725</b>	<b>6669</b>	<b>6631</b>	<b>6611</b>
5	1474	1449	1453	1395	1387	1416	1397	1378	1371
6	1582	1496	1453	1466	1397	1398	1421	1403	1391
7	1599	1568	1504	1461	1466	1403	1404	1429	1411
8	1708	1602	1573	1509	1465	1473	1412	1416	1435
9	1736	1719	1605	1578	1514	1472	1478	1416	1416
<b>5-9</b>	<b>8099</b>	<b>7834</b>	<b>7588</b>	<b>7409</b>	<b>7229</b>	<b>7162</b>	<b>7112</b>	<b>7042</b>	<b>7024</b>
10	1828	1735	1726	1615	1578	1522	1486	1493	1425
11	1819	1857	1747	1733	1621	1589	1532	1494	1498
12	1903	1814	1862	1755	1737	1633	1596	1538	1504
13	1966	1923	1817	1864	1758	1741	1637	1602	1548
14	2031	1968	1927	1824	1871	1765	1748	1643	1607
<b>10-14</b>	<b>9547</b>	<b>9297</b>	<b>9079</b>	<b>8791</b>	<b>8565</b>	<b>8250</b>	<b>7999</b>	<b>7770</b>	<b>7582</b>
15	2039	2031	1968	1930	1825	1878	1773	1753	1651
16	2036	2023	2018	1955	1918	1814	1862	1760	1737
17	1900	2021	2008	2003	1942	1910	1811	1851	1753
18	2021	1887	1995	1981	1980	1921	1891	1794	1834
19	1957	1914	1798	1896	1886	1890	1829	1816	1713
<b>15-19</b>	<b>9953</b>	<b>9876</b>	<b>9787</b>	<b>9765</b>	<b>9551</b>	<b>9413</b>	<b>9166</b>	<b>8974</b>	<b>8688</b>
20-24	8621	8708	8649	8478	8334	8203	8147	8115	8133
25-29	7152	7021	6969	6949	7047	7120	7134	7085	6967
30-34	7107	6877	6908	6964	7082	7047	7016	6966	6961
35-39	9334	8966	8445	8000	7466	7288	7114	7154	7236
40-44	11400	11026	10687	10296	9974	9460	9067	8583	8151
45-49	12674	12446	12106	11830	11608	11423	11070	10754	10380
50-54	13418	13291	13234	12950	12804	12563	12363	12036	11799
55-59	13711	13915	13916	13800	13528	13336	13258	13207	12941
60-64	9766	10579	10879	12206	13033	13739	13962	13972	13853
65-69	9709	9408	9993	9646	9575	9549	10340	10695	12011
70-74	8495	8494	8374	8396	8655	8944	8679	9241	8932
75-79	7239	7313	7364	7382	7296	7195	7222	7143	7193
80-84	4832	4925	5009	5134	5240	5366	5480	5529	5569
85-89	2236	2340	2481	2585	2725	2868	2949	3008	3095
90-	1077	1073	1068	1065	1084	1084	1168	1234	1262
0-14	24657	24084	23535	23036	22591	22137	21780	21443	21217
15-64	103136	102705	101580	101238	100427	99592	98297	96846	95109
65-	33588	33553	34289	34208	34575	35006	35838	36850	38062
0-14 %	15,3	15,0	14,8	14,5	14,3	14,1	14,0	13,8	13,7
15-64 %	63,9	64,1	63,7	63,9	63,7	63,5	63,0	62,4	61,6
65- %	20,8	20,9	21,5	21,6	21,9	22,3	23,0	23,8	24,7

2. Väestöennuste 1- ja 5-vuotiskäryhmittäin maakunnittain 2005-2040 (jatk.)  
 Befolkningsprognos efter 1- och 5-årsåldersgrupper landskapsvis 2005-2040 (forts.)  
 Population projection by 1- and 5- years age groups by region 2005-2040 (cont.)

Etelä-Savo - Södra Savolax	2013	2014	2015	2020	2025	2030	2035	2040
<b>Yhteensä - Totalt - Total</b>	<b>153668</b>	<b>152968</b>	<b>152288</b>	<b>149201</b>	<b>146322</b>	<b>143126</b>	<b>139308</b>	<b>135055</b>
0	1282	1278	1272	1225	1158	1099	1073	1060
1	1305	1300	1293	1258	1194	1134	1097	1085
2	1317	1309	1300	1271	1215	1154	1108	1092
3	1330	1322	1323	1294	1242	1174	1130	1110
4	1340	1333	1331	1305	1258	1198	1144	1123
<b>0-4</b>	<b>6574</b>	<b>6542</b>	<b>6519</b>	<b>6353</b>	<b>6067</b>	<b>5759</b>	<b>5552</b>	<b>5470</b>
5	1360	1353	1349	1323	1281	1222	1167	1131
6	1381	1373	1364	1337	1304	1244	1189	1150
7	1395	1386	1380	1355	1325	1267	1211	1162
8	1420	1402	1393	1367	1342	1289	1224	1180
9	1440	1423	1409	1377	1355	1306	1246	1192
<b>5-9</b>	<b>6996</b>	<b>6937</b>	<b>6895</b>	<b>6759</b>	<b>6607</b>	<b>6328</b>	<b>6037</b>	<b>5815</b>
10	1426	1455	1435	1396	1374	1331	1276	1218
11	1435	1435	1463	1408	1389	1351	1296	1233
12	1507	1446	1446	1426	1403	1371	1318	1258
13	1510	1510	1448	1442	1415	1388	1338	1278
14	1554	1514	1518	1456	1425	1403	1357	1295
<b>10-14</b>	<b>7432</b>	<b>7360</b>	<b>7310</b>	<b>7128</b>	<b>7006</b>	<b>6844</b>	<b>6585</b>	<b>6282</b>
15	1609	1559	1523	1474	1433	1414	1377	1321
16	1643	1600	1554	1487	1438	1415	1381	1328
17	1733	1634	1591	1456	1436	1418	1393	1335
18	1741	1709	1624	1445	1441	1414	1390	1346
19	1756	1671	1628	1437	1398	1370	1352	1310
<b>15-19</b>	<b>8482</b>	<b>8173</b>	<b>7920</b>	<b>7299</b>	<b>7146</b>	<b>7031</b>	<b>6893</b>	<b>6640</b>
20-24	8011	7950	7796	6839	6432	6379	6322	6213
25-29	6870	6783	6775	6648	5914	5665	5650	5628
30-34	7050	7106	7124	6794	6746	6056	5829	5847
35-39	7360	7363	7340	7449	7123	7117	6420	6190
40-44	7640	7469	7322	7579	7710	7403	7405	6707
45-49	10074	9588	9205	7522	7828	7958	7644	7688
50-54	11602	11421	11098	9318	7696	8027	8161	7871
55-59	12793	12568	12381	11217	9519	7937	8303	8462
60-64	13594	13434	13350	12558	11495	9852	8299	8715
65-69	12836	13539	13767	13243	12548	11613	10058	8561
70-74	8896	8904	9659	12988	12585	12018	11246	9815
75-79	7441	7718	7506	8498	11561	11333	10956	10352
80-84	5520	5466	5518	5857	6773	9354	9313	9138
85-89	3170	3268	3356	3452	3749	4443	6240	6330
90-	1327	1379	1447	1700	1817	2009	2395	3331
0-14	21002	20839	20724	20240	19680	18931	18174	17567
15-64	93476	91855	90311	83223	77609	73425	70926	69961
65-	39190	40274	41253	45738	49033	50770	50208	47527
0-14 %	13,7	13,6	13,6	13,6	13,4	13,2	13,0	13,0
15-64 %	60,8	60,0	59,3	55,8	53,0	51,3	50,9	51,8
65- %	25,5	26,3	27,1	30,7	33,5	35,5	36,0	35,2

2. Väestöennuste 1- ja 5-vuotisikäryhmittäin maakunnittain 2005-2040 (jatk.)  
 Befolkningsprognos efter 1- och 5-årsåldersgrupper landskapsvis 2005-2040 (forts.)  
 Population projection by 1- and 5- years age groups by region 2005-2040 (cont.)

Pohjois-Savo - Norra Savolax	2004	2005	2006	2007	2008	2009	2010	2011	2012
<b>Yhteensä - Totalt - Total</b>	<b>251095</b>	<b>249732</b>	<b>248901</b>	<b>248049</b>	<b>247186</b>	<b>246334</b>	<b>245484</b>	<b>244645</b>	<b>243814</b>
0	2552	2453	2434	2416	2406	2395	2384	2377	2374
1	2414	2501	2470	2451	2436	2421	2416	2407	2398
2	2394	2428	2512	2488	2470	2451	2438	2429	2418
3	2647	2409	2438	2519	2492	2478	2459	2448	2438
4	2588	2630	2408	2437	2516	2496	2474	2465	2447
<b>0-4</b>	<b>12595</b>	<b>12421</b>	<b>12262</b>	<b>12311</b>	<b>12320</b>	<b>12241</b>	<b>12171</b>	<b>12126</b>	<b>12075</b>
5	2609	2576	2624	2416	2444	2524	2496	2478	2465
6	2619	2596	2585	2626	2424	2452	2527	2505	2484
7	2768	2633	2599	2590	2629	2427	2454	2533	2505
8	2825	2790	2637	2606	2589	2634	2437	2457	2536
9	2900	2801	2781	2627	2598	2581	2621	2437	2453
<b>5-9</b>	<b>13721</b>	<b>13396</b>	<b>13226</b>	<b>12865</b>	<b>12684</b>	<b>12618</b>	<b>12535</b>	<b>12410</b>	<b>12443</b>
10	3088	2898	2792	2777	2624	2598	2578	2613	2429
11	2967	3056	2901	2791	2772	2624	2596	2576	2613
12	3180	2978	3062	2906	2799	2785	2632	2606	2588
13	3233	3185	2989	3067	2915	2809	2785	2640	2607
14	3239	3229	3183	2980	3057	2908	2800	2779	2635
<b>10-14</b>	<b>15707</b>	<b>15346</b>	<b>14927</b>	<b>14521</b>	<b>14167</b>	<b>13724</b>	<b>13391</b>	<b>13214</b>	<b>12872</b>
15	3173	3199	3208	3159	2965	3039	2889	2784	2766
16	3360	3178	3219	3226	3179	2983	3058	2913	2806
17	3101	3364	3184	3232	3242	3196	3002	3075	2929
18	3229	3109	3351	3175	3212	3227	3184	2988	3067
19	3287	3159	3051	3262	3105	3151	3156	3119	2934
<b>15-19</b>	<b>16150</b>	<b>16009</b>	<b>16013</b>	<b>16054</b>	<b>15703</b>	<b>15596</b>	<b>15289</b>	<b>14879</b>	<b>14502</b>
20-24	15586	15320	15173	14833	14649	14377	14294	14316	14404
25-29	13308	13235	13130	13209	13417	13535	13511	13409	13135
30-34	12446	12298	12448	12642	12896	13043	13019	12924	12979
35-39	15807	15189	14471	13664	12974	12597	12439	12588	12807
40-44	18368	17903	17522	17005	16379	15692	15153	14459	13678
45-49	19586	19252	18806	18568	18457	18121	17675	17315	16815
50-54	20239	20143	20162	19846	19485	19195	18855	18414	18184
55-59	19593	20120	20035	20132	19895	19717	19649	19668	19381
60-64	13137	14169	14706	16403	17777	19012	19533	19466	19558
65-69	12718	12464	13261	12822	12664	12607	13610	14158	15816
70-74	11301	11131	10999	11029	11416	11709	11481	12241	11851
75-79	10124	10205	10162	10054	9815	9659	9574	9493	9547
80-84	6527	6729	6985	7298	7436	7636	7760	7750	7700
85-89	2936	3124	3342	3471	3666	3897	4053	4229	4427
90-	1246	1278	1271	1322	1386	1358	1492	1586	1640
0-14	42023	41163	40415	39697	39171	38583	38097	37750	37390
15-64	164220	163638	162466	162356	161632	160885	159417	157438	155443
65-	44852	44931	46020	45996	46383	46866	47970	49457	50981
0-14 %	16,7	16,5	16,2	16,0	15,8	15,7	15,5	15,4	15,3
15-64 %	65,4	65,5	65,3	65,5	65,4	65,3	64,9	64,4	63,8
65- %	17,9	18,0	18,5	18,5	18,8	19,0	19,5	20,2	20,9

2. Väestöennuste 1- ja 5-vuotiskäryhmittäin maakunnittain 2005-2040 (jatk.)  
 Befolkningsprognos efter 1- och 5-årsåldersgrupper landskapsvis 2005-2040 (forts.)  
 Population projection by 1- and 5- years age groups by region 2005-2040 (cont.)

Pohjois-Savo - Norra Savolax	2013	2014	2015	2020	2025	2030	2035	2040
<b>Yhteensä - Totalt - Total</b>	<b>243002</b>	<b>242198</b>	<b>241410</b>	<b>237593</b>	<b>233811</b>	<b>229465</b>	<b>224116</b>	<b>218008</b>
0	2368	2354	2346	2267	2152	2046	1990	1972
1	2392	2384	2373	2302	2200	2086	2022	1999
2	2418	2405	2402	2344	2244	2124	2058	2022
3	2433	2427	2418	2369	2274	2163	2073	2037
4	2439	2434	2425	2388	2302	2190	2094	2050
<b>0-4</b>	<b>12050</b>	<b>12004</b>	<b>11964</b>	<b>11670</b>	<b>11172</b>	<b>10609</b>	<b>10237</b>	<b>10080</b>
5	2452	2443	2435	2404	2332	2221	2115	2065
6	2473	2459	2453	2419	2357	2254	2145	2080
7	2488	2478	2464	2429	2380	2283	2168	2100
8	2514	2492	2482	2446	2397	2310	2197	2119
9	2528	2510	2486	2446	2402	2326	2218	2128
<b>5-9</b>	<b>12455</b>	<b>12382</b>	<b>12320</b>	<b>12144</b>	<b>11868</b>	<b>11394</b>	<b>10843</b>	<b>10492</b>
10	2451	2529	2505	2453	2413	2347	2239	2141
11	2435	2452	2525	2458	2423	2365	2262	2162
12	2621	2441	2464	2471	2443	2389	2298	2191
13	2592	2625	2444	2484	2456	2413	2328	2217
14	2605	2589	2620	2494	2460	2420	2347	2237
<b>10-14</b>	<b>12704</b>	<b>12636</b>	<b>12558</b>	<b>12360</b>	<b>12195</b>	<b>11934</b>	<b>11474</b>	<b>10948</b>
15	2620	2592	2571	2505	2458	2418	2352	2254
16	2781	2639	2614	2544	2474	2447	2390	2290
17	2822	2798	2647	2492	2495	2473	2426	2334
18	2916	2809	2789	2463	2501	2471	2431	2351
19	3000	2863	2763	2562	2471	2436	2402	2335
<b>15-19</b>	<b>14139</b>	<b>13701</b>	<b>13384</b>	<b>12566</b>	<b>12399</b>	<b>12245</b>	<b>12001</b>	<b>11564</b>
20-24	14172	14109	13859	12241	11618	11542	11450	11275
25-29	12970	12777	12762	12593	11222	10743	10756	10711
30-34	13175	13267	13267	12615	12544	11248	10839	10873
35-39	13053	13180	13160	13404	12793	12788	11518	11126
40-44	12993	12672	12527	13252	13499	12918	12933	11674
45-49	16214	15565	15020	12518	13225	13496	12932	12978
50-54	18083	17769	17355	14814	12429	13143	13406	12876
55-59	19049	18769	18444	17061	14651	12357	13103	13362
60-64	19328	19165	19116	18032	16796	14522	12328	13106
65-69	17125	18322	18830	18493	17562	16470	14337	12273
70-74	11752	11727	12686	17652	17469	16723	15805	13849
75-79	9921	10214	10018	11234	15802	15801	15277	14589
80-84	7540	7467	7433	7951	9076	12938	13131	12874
85-89	4526	4657	4768	4655	5081	5958	8614	8908
90-	1753	1815	1939	2338	2410	2636	3132	4450
0-14	37209	37022	36842	36174	35235	33937	32554	31520
15-64	153176	150974	148894	139096	131176	125002	121266	119545
65-	52617	54202	55674	62323	67400	70526	70296	66943
0-14 %	15,3	15,3	15,3	15,2	15,1	14,8	14,5	14,5
15-64 %	63,0	62,3	61,7	58,5	56,1	54,5	54,1	54,8
65- %	21,7	22,4	23,1	26,2	28,8	30,7	31,4	30,7

2. Väestöennuste 1- ja 5-vuotisikäryhmittäin maakunnittain 2005-2040 (jatk.)  
 Befolkningsprognos efter 1- och 5-årsåldersgrupper landskapsvis 2005-2040 (forts.)  
 Population projection by 1- and 5- years age groups by region 2005-2040 (cont.)

Pohjois-Karjala - Norra Karelen	2004	2005	2006	2007	2008	2009	2010	2011	2012
<b>Yhteensä - Totalt - Total</b>	<b>168615</b>	<b>167715</b>	<b>166975</b>	<b>166239</b>	<b>165499</b>	<b>164771</b>	<b>164060</b>	<b>163360</b>	<b>162682</b>
0	1490	1562	1550	1544	1534	1532	1524	1518	1518
1	1556	1591	1574	1566	1553	1550	1546	1537	1536
2	1571	1541	1590	1578	1564	1555	1547	1543	1537
3	1622	1565	1556	1603	1586	1574	1566	1560	1556
4	1651	1640	1580	1572	1612	1598	1589	1580	1574
<b>0-4</b>	<b>7890</b>	<b>7899</b>	<b>7850</b>	<b>7863</b>	<b>7849</b>	<b>7809</b>	<b>7772</b>	<b>7738</b>	<b>7721</b>
5	1798	1653	1644	1580	1576	1621	1604	1595	1582
6	1718	1793	1657	1644	1583	1576	1623	1606	1599
7	1858	1723	1784	1657	1651	1588	1581	1621	1607
8	1794	1857	1728	1790	1662	1657	1593	1593	1633
9	1948	1807	1862	1733	1791	1670	1660	1602	1599
<b>5-9</b>	<b>9116</b>	<b>8833</b>	<b>8675</b>	<b>8404</b>	<b>8263</b>	<b>8112</b>	<b>8061</b>	<b>8017</b>	<b>8020</b>
10	1992	1963	1815	1865	1743	1795	1678	1671	1613
11	2014	1998	1965	1816	1865	1743	1803	1680	1671
12	2210	2026	2010	1974	1827	1871	1750	1807	1685
13	2218	2221	2030	2010	1977	1831	1877	1756	1810
14	2256	2220	2223	2034	2013	1981	1830	1879	1758
<b>10-14</b>	<b>10690</b>	<b>10428</b>	<b>10043</b>	<b>9699</b>	<b>9425</b>	<b>9221</b>	<b>8938</b>	<b>8793</b>	<b>8537</b>
15	2279	2250	2215	2217	2030	2010	1976	1836	1878
16	2241	2248	2238	2200	2202	2021	2004	1969	1830
17	2183	2226	2222	2219	2180	2182	2005	1985	1956
18	2264	2138	2218	2215	2215	2178	2176	2007	1995
19	2187	2191	2070	2152	2138	2156	2119	2112	1955
<b>15-19</b>	<b>11154</b>	<b>11053</b>	<b>10963</b>	<b>11003</b>	<b>10765</b>	<b>10547</b>	<b>10280</b>	<b>9909</b>	<b>9614</b>
20-24	10494	10356	10287	10080	9892	9763	9748	9737	9800
25-29	8656	8558	8585	8637	8768	8869	8853	8793	8615
30-34	7661	7587	7659	7801	7989	8025	8018	8013	8052
35-39	9681	9225	8716	8319	7873	7704	7659	7735	7857
40-44	12160	11721	11352	10865	10318	9871	9416	8921	8516
45-49	13795	13468	13085	12718	12606	12191	11725	11384	10951
50-54	14260	14240	14287	14087	13822	13568	13260	12903	12556
55-59	13598	13895	14002	14077	14058	13941	13947	13981	13805
60-64	9102	10055	10355	11627	12439	13330	13621	13715	13777
65-69	8719	8603	9017	8696	8757	8795	9681	9993	11218
70-74	7721	7559	7637	7663	7916	8047	7930	8342	8063
75-79	6866	6909	6825	6886	6656	6523	6428	6521	6561
80-84	4231	4368	4568	4640	4812	5032	5133	5094	5146
85-89	1908	2047	2171	2266	2358	2487	2593	2720	2775
90-	913	911	898	908	933	936	997	1051	1098
0-14	27696	27160	26568	25966	25537	25142	24771	24548	24278
15-64	110561	110158	109291	109214	108530	107809	106527	105091	103543
65-	30358	30397	31116	31059	31432	31820	32762	33721	34861
0-14 %	16,4	16,2	15,9	15,6	15,4	15,3	15,1	15,0	14,9
15-64 %	65,6	65,7	65,5	65,7	65,6	65,4	64,9	64,3	63,6
65- %	18,0	18,1	18,6	18,7	19,0	19,3	20,0	20,6	21,4

2. Väestöennuste 1- ja 5-vuotiskäryhmittäin maakunnittain 2005-2040 (jatk.)  
 Befolkningsprognos efter 1- och 5-årsåldersgrupper landskapsvis 2005-2040 (forts.)  
 Population projection by 1- and 5- years age groups by region 2005-2040 (cont.)

Pohjois-Karjala - Norra Karelen	2013	2014	2015	2020	2025	2030	2035	2040
<b>Yhteensä - Totalt - Total</b>	<b>162032</b>	<b>161390</b>	<b>160767</b>	<b>157800</b>	<b>154949</b>	<b>151764</b>	<b>147932</b>	<b>143593</b>
0	1513	1502	1495	1445	1371	1310	1271	1260
1	1525	1523	1519	1480	1403	1332	1294	1281
2	1538	1529	1525	1488	1423	1348	1302	1284
3	1553	1546	1546	1511	1454	1376	1324	1301
4	1568	1563	1561	1533	1477	1407	1345	1319
<b>0-4</b>	<b>7697</b>	<b>7663</b>	<b>7646</b>	<b>7457</b>	<b>7128</b>	<b>6773</b>	<b>6536</b>	<b>6445</b>
5	1578	1575	1570	1546	1496	1427	1365	1328
6	1589	1584	1576	1553	1518	1446	1378	1341
7	1599	1591	1588	1560	1528	1467	1393	1352
8	1618	1603	1597	1574	1547	1490	1419	1366
9	1640	1622	1610	1586	1563	1511	1443	1382
<b>5-9</b>	<b>8024</b>	<b>7975</b>	<b>7941</b>	<b>7819</b>	<b>7652</b>	<b>7341</b>	<b>6998</b>	<b>6769</b>
10	1603	1649	1634	1602	1578	1535	1463	1400
11	1615	1608	1654	1607	1589	1548	1481	1414
12	1680	1622	1615	1623	1597	1567	1506	1439
13	1688	1687	1625	1635	1608	1579	1525	1454
14	1807	1697	1690	1641	1614	1593	1542	1473
<b>10-14</b>	<b>8393</b>	<b>8263</b>	<b>8218</b>	<b>8108</b>	<b>7986</b>	<b>7822</b>	<b>7517</b>	<b>7180</b>
15	1758	1808	1694	1655	1623	1598	1555	1488
16	1863	1751	1795	1660	1621	1598	1564	1501
17	1819	1847	1739	1613	1612	1595	1566	1503
18	1956	1829	1849	1619	1628	1611	1582	1529
19	1948	1908	1794	1644	1608	1586	1563	1516
<b>15-19</b>	<b>9344</b>	<b>9143</b>	<b>8871</b>	<b>8191</b>	<b>8092</b>	<b>7988</b>	<b>7830</b>	<b>7537</b>
20-24	9637	9519	9338	8191	7738	7697	7636	7509
25-29	8505	8401	8407	8237	7314	7015	7021	6994
30-34	8152	8247	8244	7859	7796	6976	6724	6747
35-39	8050	8090	8078	8282	7923	7903	7108	6874
40-44	8078	7909	7866	8286	8476	8134	8137	7355
45-49	10427	9985	9549	8012	8447	8635	8294	8326
50-54	12466	12100	11664	9600	8099	8545	8730	8411
55-59	13556	13316	13032	11587	9622	8166	8630	8828
60-64	13745	13642	13650	12834	11529	9682	8277	8769
65-69	12022	12880	13161	13217	12518	11373	9662	8310
70-74	8121	8198	9020	12361	12492	11933	10956	9380
75-79	6793	6922	6839	7911	10950	11182	10813	10043
80-84	4993	4919	4864	5280	6257	8777	9104	8932
85-89	2890	3034	3113	3010	3329	4058	5777	6111
90-	1139	1184	1266	1558	1601	1764	2182	3073
0-14	24114	23901	23805	23384	22766	21936	21051	20394
15-64	101960	100352	98699	91079	85036	80741	78387	77350
65-	35958	37137	38263	43337	47147	49087	48494	45849
0-14 %	14,9	14,8	14,8	14,8	14,7	14,5	14,2	14,2
15-64 %	62,9	62,2	61,4	57,7	54,9	53,2	53,0	53,9
65- %	22,2	23,0	23,8	27,5	30,4	32,3	32,8	31,9



2. Väestöennuste 1- ja 5-vuotiskäryhmittäin maakunnittain 2005-2040 (jatk.)  
 Befolkningsprognos efter 1- och 5-årsåldersgrupper landskapsvis 2005-2040 (forts.)  
 Population projection by 1- and 5- years age groups by region 2005-2040 (cont.)

Keski-Suomi - Mellersta Finland	2004	2005	2006	2007	2008	2009	2010	2011	2012
<b>Yhteensä - Totalt - Total</b>	<b>267182</b>	<b>267622</b>	<b>268292</b>	<b>268917</b>	<b>269523</b>	<b>270101</b>	<b>270667</b>	<b>271218</b>	<b>271757</b>
0	2896	2929	2939	2945	2960	2966	2980	2986	2993
1	2957	2943	2949	2959	2965	2973	2980	2994	3000
2	2849	2923	2950	2954	2955	2967	2975	2986	2992
3	2831	2831	2922	2959	2962	2968	2980	2984	2995
4	2870	2840	2844	2937	2974	2976	2980	2984	2992
<b>0-4</b>	<b>14403</b>	<b>14466</b>	<b>14604</b>	<b>14754</b>	<b>14816</b>	<b>14850</b>	<b>14895</b>	<b>14934</b>	<b>14972</b>
5	2829	2891	2858	2857	2946	2988	2988	2989	2993
6	2873	2871	2907	2876	2874	2966	3003	3004	3001
7	3045	2884	2888	2925	2892	2887	2974	3020	3015
8	3151	3045	2896	2902	2930	2902	2894	2982	3020
9	3152	3195	3058	2913	2919	2949	2910	2910	2987
<b>5-9</b>	<b>15050</b>	<b>14886</b>	<b>14607</b>	<b>14473</b>	<b>14561</b>	<b>14692</b>	<b>14769</b>	<b>14905</b>	<b>15016</b>
10	3315	3173	3202	3073	2921	2927	2949	2919	2915
11	3276	3317	3183	3212	3072	2924	2935	2965	2929
12	3434	3290	3323	3187	3207	3076	2931	2938	2964
13	3353	3450	3300	3334	3199	3216	3081	2944	2951
14	3429	3351	3448	3304	3345	3203	3216	3090	2950
<b>10-14</b>	<b>16807</b>	<b>16581</b>	<b>16456</b>	<b>16110</b>	<b>15744</b>	<b>15346</b>	<b>15112</b>	<b>14856</b>	<b>14709</b>
15	3309	3435	3362	3459	3316	3352	3211	3226	3097
16	3506	3306	3424	3350	3447	3304	3336	3201	3207
17	3169	3481	3312	3427	3356	3445	3306	3341	3209
18	3362	3204	3507	3363	3477	3401	3489	3355	3391
19	3558	3409	3246	3524	3407	3511	3442	3523	3394
<b>15-19</b>	<b>16904</b>	<b>16835</b>	<b>16851</b>	<b>17123</b>	<b>17003</b>	<b>17013</b>	<b>16784</b>	<b>16646</b>	<b>16298</b>
20-24	18500	18472	18361	17970	17796	17580	17638	17735	18028
25-29	17122	17318	17350	17506	17704	17856	17799	17659	17309
30-34	14657	14844	15263	15705	16194	16372	16438	16424	16556
35-39	16552	16197	15685	15264	14722	14657	14877	15241	15651
40-44	18890	18538	18119	17705	17344	16959	16525	16006	15552
45-49	19500	19271	19251	19063	19084	18770	18460	18073	17702
50-54	20133	19803	19744	19553	19299	19135	18963	18938	18752
55-59	20711	21135	20818	20515	20019	19674	19401	19367	19174
60-64	13860	14988	15575	17515	18942	20217	20638	20317	20057
65-69	12935	12844	13722	13265	13312	13277	14408	15047	16896
70-74	11036	10898	10939	11046	11418	11873	11825	12655	12265
75-79	9574	9684	9709	9741	9568	9433	9376	9439	9572
80-84	6416	6550	6709	6927	7090	7267	7359	7391	7450
85-89	2826	3034	3231	3375	3580	3801	3949	4056	4193
90-	1306	1278	1298	1307	1327	1329	1451	1529	1605
0-14	46260	45933	45667	45337	45121	44888	44776	44695	44697
15-64	176829	177401	177017	177919	178107	178233	177523	176406	175079
65-	44093	44288	45608	45661	46295	46980	48368	50117	51981
0-14 %	17,3	17,2	17,0	16,9	16,7	16,6	16,5	16,5	16,4
15-64 %	66,2	66,3	66,0	66,2	66,1	66,0	65,6	65,0	64,4
65- %	16,5	16,5	17,0	17,0	17,2	17,4	17,9	18,5	19,1

2. Väestöennuste 1- ja 5-vuotiskäryhmittäin maakunnittain 2005-2040 (jatk.)  
 Befolkningsprognos efter 1- och 5-årsåldersgrupper landskapsvis 2005-2040 (forts.)  
 Population projection by 1- and 5- years age groups by region 2005-2040 (cont.)

Keski-Suomi - Mellersta Finland	2013	2014	2015	2020	2025	2030	2035	2040
<b>Yhteensä - Totalt - Total</b>	<b>272278</b>	<b>272779</b>	<b>273260</b>	<b>275215</b>	<b>276280</b>	<b>276076</b>	<b>274361</b>	<b>271576</b>
0	2993	2997	2996	2950	2868	2772	2736	2730
1	3004	3005	3008	2984	2903	2797	2750	2743
2	3000	3007	3012	2991	2921	2815	2758	2742
3	3004	3006	3009	3003	2943	2844	2774	2754
4	3005	3007	3016	3019	2964	2867	2786	2756
<b>0-4</b>	<b>15006</b>	<b>15022</b>	<b>15041</b>	<b>14947</b>	<b>14599</b>	<b>14095</b>	<b>13804</b>	<b>13725</b>
5	3005	3013	3019	3037	2995	2907	2816	2774
6	3014	3019	3026	3048	3022	2941	2845	2796
7	3018	3022	3028	3053	3046	2966	2870	2812
8	3024	3020	3031	3063	3054	2995	2897	2818
9	3037	3032	3037	3072	3075	3023	2930	2839
<b>5-9</b>	<b>15098</b>	<b>15106</b>	<b>15141</b>	<b>15273</b>	<b>15192</b>	<b>14832</b>	<b>14358</b>	<b>14039</b>
10	3002	3044	3043	3073	3086	3048	2959	2866
11	2927	3011	3049	3077	3092	3068	2983	2882
12	2931	2930	3014	3063	3089	3076	3003	2904
13	2976	2935	2936	3068	3097	3090	3030	2932
14	2960	2985	2946	3067	3094	3101	3046	2956
<b>10-14</b>	<b>14796</b>	<b>14905</b>	<b>14988</b>	<b>15348</b>	<b>15458</b>	<b>15383</b>	<b>15021</b>	<b>14540</b>
15	2956	2970	2988	3067	3101	3109	3071	2985
16	3088	2946	2960	3065	3080	3102	3074	2998
17	3213	3091	2953	3013	3064	3092	3080	3014
18	3253	3251	3131	2975	3110	3135	3130	3067
19	3422	3297	3272	3018	3126	3155	3158	3106
<b>15-19</b>	<b>15932</b>	<b>15555</b>	<b>15304</b>	<b>15138</b>	<b>15481</b>	<b>15593</b>	<b>15513</b>	<b>15170</b>
20-24	17965	18002	17793	16168	15936	16221	16307	16212
25-29	17138	16997	17084	17329	15768	15503	15740	15815
30-34	16725	16859	16824	16180	16466	15019	14736	14955
35-39	16116	16255	16318	16672	16048	16361	14958	14680
40-44	14989	14919	15101	16485	16820	16233	16552	15153
45-49	17363	16980	16551	15114	16441	16784	16212	16540
50-54	18782	18520	18219	16443	15003	16303	16656	16102
55-59	18932	18768	18615	17960	16298	14881	16165	16527
60-64	19579	19255	19012	18289	17760	16191	14822	16122
65-69	18273	19502	19896	18447	17819	17414	15972	14671
70-74	12319	12327	13413	18644	17431	16948	16675	15402
75-79	9928	10350	10321	11875	16674	15767	15492	15377
80-84	7325	7255	7244	8142	9544	13600	13047	13015
85-89	4320	4424	4518	4522	5208	6272	9053	8863
90-	1692	1778	1877	2239	2334	2676	3278	4668
0-14	44900	45033	45170	45568	45249	44310	43183	42304
15-64	173521	172110	170821	165778	162021	159089	157661	157276
65-	53857	55636	57269	63869	69010	72677	73517	71996
0-14 %	16,5	16,5	16,5	16,6	16,4	16,0	15,7	15,6
15-64 %	63,7	63,1	62,5	60,2	58,6	57,6	57,5	57,9
65- %	19,8	20,4	21,0	23,2	25,0	26,3	26,8	26,5

2. Väestöennuste 1- ja 5-vuotiskäryhmittäin maakunnittain 2005-2040 (jatk.)  
 Befolkningsprognos efter 1- och 5-årsåldersgrupper landskapsvis 2005-2040 (forts.)  
 Population projection by 1- and 5- years age groups by region 2005-2040 (cont.)

Etelä-Pohjanmaa - Södra Österbotten	2004	2005	2006	2007	2008	2009	2010	2011	2012
<b>Yhteensä - Totalt - Total</b>	<b>194076</b>	<b>192906</b>	<b>192424</b>	<b>191969</b>	<b>191548</b>	<b>191150</b>	<b>190784</b>	<b>190438</b>	<b>190110</b>
0	2106	2099	2089	2081	2071	2061	2057	2053	2051
1	2070	2142	2130	2115	2108	2100	2097	2090	2090
2	2102	2102	2162	2153	2140	2134	2122	2120	2120
3	2188	2095	2125	2190	2171	2158	2156	2149	2144
4	2169	2184	2106	2139	2194	2182	2172	2165	2161
<b>0-4</b>	<b>10635</b>	<b>10622</b>	<b>10612</b>	<b>10678</b>	<b>10684</b>	<b>10635</b>	<b>10604</b>	<b>10577</b>	<b>10566</b>
5	2179	2167	2187	2100	2134	2198	2183	2173	2166
6	2200	2170	2180	2192	2113	2147	2207	2194	2179
7	2255	2207	2177	2186	2200	2124	2155	2222	2206
8	2281	2273	2215	2181	2195	2201	2129	2164	2222
9	2347	2284	2277	2218	2187	2195	2204	2133	2160
<b>5-9</b>	<b>11262</b>	<b>11101</b>	<b>11036</b>	<b>10877</b>	<b>10829</b>	<b>10865</b>	<b>10878</b>	<b>10886</b>	<b>10933</b>
10	2531	2356	2286	2275	2217	2187	2194	2209	2133
11	2555	2529	2360	2294	2281	2217	2185	2193	2211
12	2622	2556	2531	2357	2296	2283	2223	2189	2204
13	2611	2631	2562	2536	2370	2303	2292	2227	2201
14	2654	2615	2633	2569	2537	2374	2306	2297	2232
<b>10-14</b>	<b>12973</b>	<b>12687</b>	<b>12372</b>	<b>12031</b>	<b>11701</b>	<b>11364</b>	<b>11200</b>	<b>11115</b>	<b>10981</b>
15	2610	2655	2614	2629	2560	2533	2377	2304	2290
16	2646	2589	2656	2617	2635	2566	2536	2382	2313
17	2529	2659	2601	2664	2624	2649	2573	2546	2394
18	2583	2499	2618	2567	2640	2599	2621	2541	2528
19	2638	2437	2385	2493	2456	2527	2492	2513	2434
<b>15-19</b>	<b>13006</b>	<b>12839</b>	<b>12874</b>	<b>12970</b>	<b>12915</b>	<b>12874</b>	<b>12599</b>	<b>12286</b>	<b>11959</b>
20-24	12074	11709	11474	11185	10955	10769	10763	10841	10976
25-29	9856	9763	9767	9848	9985	10076	10037	9894	9687
30-34	9455	9335	9382	9550	9744	9775	9810	9792	9886
35-39	11686	11262	10917	10247	9829	9606	9565	9630	9843
40-44	13120	12956	12636	12540	12178	11834	11407	11074	10439
45-49	14215	13926	13498	13385	13379	13114	12950	12655	12554
50-54	15033	14838	14924	14547	14254	14014	13745	13352	13253
55-59	15103	15470	15244	15149	14764	14656	14514	14612	14242
60-64	9661	10555	11210	12638	13827	14776	15146	14939	14839
65-69	9688	9386	9872	9506	9481	9364	10221	10863	12244
70-74	8769	8659	8563	8530	8691	8967	8724	9229	8887
75-79	7942	7936	7921	7969	7672	7596	7522	7470	7456
80-84	5734	5807	5890	5896	6026	6064	6099	6108	6169
85-89	2693	2827	2973	3124	3330	3486	3577	3622	3637
90-	1171	1228	1259	1299	1304	1315	1423	1493	1559
0-14	34870	34410	34020	33586	33214	32864	32682	32578	32480
15-64	123209	122653	121926	122059	121830	121494	120536	119075	117678
65-	35997	35843	36478	36324	36504	36792	37566	38785	39952
0-14 %	18,0	17,8	17,7	17,5	17,3	17,2	17,1	17,1	17,1
15-64 %	63,5	63,6	63,4	63,6	63,6	63,6	63,2	62,5	61,9
65- %	18,5	18,6	19,0	18,9	19,1	19,2	19,7	20,4	21,0

2. Väestöennuste 1- ja 5-vuotiskäryhmittäin maakunnittain 2005-2040 (jatk.)  
 Befolkningsprognos efter 1- och 5-årsåldersgrupper landskapsvis 2005-2040 (forts.)  
 Population projection by 1- and 5- years age groups by region 2005-2040 (cont.)

Etelä-Pohjanmaa - Södra Österbotten	2013	2014	2015	2020	2025	2030	2035	2040
<b>Yhteensä - Totalt - Total</b>	<b>189815</b>	<b>189544</b>	<b>189298</b>	<b>188338</b>	<b>187373</b>	<b>185798</b>	<b>183326</b>	<b>180134</b>
0	2046	2044	2037	1998	1929	1857	1834	1825
1	2087	2084	2084	2047	1975	1905	1872	1860
2	2117	2112	2112	2088	2020	1941	1903	1890
3	2140	2135	2135	2118	2064	1983	1931	1913
4	2153	2152	2153	2140	2091	2012	1951	1932
<b>0-4</b>	<b>10543</b>	<b>10527</b>	<b>10521</b>	<b>10391</b>	<b>10079</b>	<b>9698</b>	<b>9491</b>	<b>9420</b>
5	2166	2159	2160	2147	2099	2037	1960	1938
6	2177	2176	2171	2162	2129	2060	1985	1947
7	2190	2183	2184	2175	2150	2088	2014	1968
8	2210	2202	2198	2185	2163	2109	2033	1979
9	2231	2214	2206	2190	2173	2131	2054	1996
<b>5-9</b>	<b>10974</b>	<b>10934</b>	<b>10919</b>	<b>10859</b>	<b>10714</b>	<b>10425</b>	<b>10046</b>	<b>9828</b>
10	2165	2229	2212	2192	2181	2150	2068	2004
11	2140	2169	2230	2200	2190	2164	2094	2020
12	2210	2147	2174	2202	2194	2171	2113	2039
13	2200	2215	2152	2211	2203	2181	2139	2054
14	2207	2206	2220	2223	2208	2194	2156	2075
<b>10-14</b>	<b>10922</b>	<b>10966</b>	<b>10988</b>	<b>11028</b>	<b>10976</b>	<b>10860</b>	<b>10570</b>	<b>10192</b>
15	2233	2204	2208	2228	2208	2204	2165	2091
16	2294	2230	2209	2247	2219	2217	2184	2115
17	2327	2307	2248	2199	2232	2227	2207	2151
18	2380	2312	2285	2156	2222	2215	2199	2146
19	2436	2284	2224	2134	2139	2127	2127	2082
<b>15-19</b>	<b>11670</b>	<b>11337</b>	<b>11174</b>	<b>10964</b>	<b>11020</b>	<b>10990</b>	<b>10882</b>	<b>10585</b>
20-24	10927	10928	10733	9633	9450	9522	9522	9452
25-29	9523	9407	9438	9531	8614	8442	8520	8541
30-34	9999	10078	10055	9540	9687	8780	8603	8694
35-39	10039	10085	10109	10361	9869	10029	9114	8952
40-44	10018	9823	9791	10368	10620	10151	10328	9402
45-49	12218	11895	11474	9908	10521	10781	10316	10499
50-54	13240	13012	12846	11450	9949	10578	10837	10398
55-59	13981	13731	13494	12682	11368	9929	10570	10833
60-64	14469	14380	14244	13312	12595	11354	9969	10628
65-69	13388	14312	14677	13858	13030	12411	11248	9932
70-74	8897	8799	9623	13883	13212	12515	12020	10974
75-79	7634	7907	7709	8640	12560	12070	11561	11221
80-84	5965	5909	5882	6158	7034	10364	10097	9817
85-89	3747	3783	3824	3772	4030	4716	7034	6986
90-	1661	1731	1797	2000	2045	2183	2598	3780
0-14	32439	32427	32428	32278	31769	30983	30107	29440
15-64	116084	114676	113358	107749	103693	100556	98661	97984
65-	41292	42441	43512	48311	51911	54259	54558	52710
0-14 %	17,1	17,1	17,1	17,1	17,0	16,7	16,4	16,3
15-64 %	61,2	60,5	59,9	57,2	55,3	54,1	53,8	54,4
65- %	21,8	22,4	23,0	25,7	27,7	29,2	29,8	29,3

2. Väestöennuste 1- ja 5-vuotisikäryhmittäin maakunnittain 2005-2040 (jatk.)  
 Befolkningsprognos efter 1- och 5-årsåldersgrupper landskapsvis 2005-2040 (forts.)  
 Population projection by 1- and 5- years age groups by region 2005-2040 (cont.)

Pohjanmaa - Österbotten	2004	2005	2006	2007	2008	2009	2010	2011	2012
<b>Yhteensä - Totalt - Total</b>	<b>173435</b>	<b>172691</b>	<b>172521</b>	<b>172368</b>	<b>172239</b>	<b>172120</b>	<b>172020</b>	<b>171951</b>	<b>171905</b>
0	1873	1933	1932	1929	1931	1935	1939	1943	1944
1	1937	1949	1941	1938	1938	1940	1945	1948	1948
2	1941	1902	1955	1945	1947	1952	1954	1953	1957
3	1895	1926	1908	1956	1953	1949	1950	1950	1953
4	1950	1874	1930	1908	1957	1951	1953	1953	1954
<b>0-4</b>	<b>9596</b>	<b>9584</b>	<b>9666</b>	<b>9676</b>	<b>9726</b>	<b>9727</b>	<b>9741</b>	<b>9747</b>	<b>9756</b>
5	1906	1948	1879	1927	1909	1959	1955	1953	1953
6	1934	1912	1948	1883	1931	1915	1965	1962	1960
7	1980	1950	1928	1961	1896	1942	1929	1977	1978
8	2117	1989	1954	1930	1965	1901	1946	1933	1981
9	2192	2126	1991	1957	1936	1974	1906	1949	1940
<b>5-9</b>	<b>10129</b>	<b>9925</b>	<b>9700</b>	<b>9658</b>	<b>9637</b>	<b>9691</b>	<b>9701</b>	<b>9774</b>	<b>9812</b>
10	2239	2200	2127	1998	1963	1943	1974	1912	1952
11	2285	2255	2206	2137	2010	1968	1946	1983	1919
12	2281	2285	2261	2209	2138	2011	1971	1957	1982
13	2323	2289	2287	2265	2212	2141	2013	1971	1957
14	2412	2326	2284	2283	2258	2211	2140	2012	1974
<b>10-14</b>	<b>11540</b>	<b>11355</b>	<b>11165</b>	<b>10892</b>	<b>10581</b>	<b>10274</b>	<b>10044</b>	<b>9835</b>	<b>9784</b>
15	2315	2417	2331	2296	2288	2269	2220	2144	2024
16	2240	2315	2419	2331	2298	2293	2270	2218	2148
17	2160	2237	2307	2413	2328	2294	2288	2271	2213
18	2190	2149	2226	2287	2392	2312	2279	2274	2256
19	2206	2118	2109	2194	2240	2342	2271	2249	2238
<b>15-19</b>	<b>11111</b>	<b>11236</b>	<b>11392</b>	<b>11521</b>	<b>11546</b>	<b>11510</b>	<b>11328</b>	<b>11156</b>	<b>10879</b>
20-24	11297	11252	11100	10905	10784	10776	10899	11024	11155
25-29	10407	10349	10370	10422	10465	10512	10483	10356	10159
30-34	9690	9511	9561	9720	10003	10097	10129	10154	10223
35-39	10975	10794	10498	10150	9791	9575	9514	9584	9752
40-44	11105	11047	11088	11088	10958	10832	10689	10396	10057
45-49	11524	11300	11088	10933	10980	10997	10951	10972	10964
50-54	12497	12337	12201	11957	11685	11344	11125	10935	10798
55-59	13234	13196	12804	12650	12394	12178	12039	11905	11684
60-64	9141	10016	10498	11466	12125	12726	12746	12377	12232
65-69	8252	8035	8662	8484	8545	8683	9543	10021	10974
70-74	7199	7218	7187	7283	7451	7613	7435	8022	7859
75-79	6615	6439	6342	6349	6265	6185	6240	6243	6351
80-84	5085	5108	5092	5021	4995	5027	4961	4902	4934
85-89	2661	2662	2792	2862	2979	3050	3109	3129	3080
90-	1377	1327	1315	1331	1329	1323	1343	1419	1452
0-14	31265	30864	30531	30226	29944	29692	29486	29356	29352
15-64	110981	111038	110600	110812	110731	110547	109903	108859	107903
65-	31189	30789	31390	31330	31564	31881	32631	33736	34650
0-14 %	18,0	17,9	17,7	17,5	17,4	17,3	17,1	17,1	17,1
15-64 %	64,0	64,3	64,1	64,3	64,3	64,2	63,9	63,3	62,8
65- %	18,0	17,8	18,2	18,2	18,3	18,5	19,0	19,6	20,2

2. Väestöennuste 1- ja 5-vuotiskäryhmittäin maakunnittain 2005-2040 (jatk.)  
 Befolkningsprognos efter 1- och 5-årsåldersgrupper landskapsvis 2005-2040 (forts.)  
 Population projection by 1- and 5- years age groups by region 2005-2040 (cont.)

Pohjanmaa - Österbotten	2013	2014	2015	2020	2025	2030	2035	2040
<b>Yhteensä - Totalt - Total</b>	<b>171866</b>	<b>171847</b>	<b>171834</b>	<b>171913</b>	<b>171868</b>	<b>171170</b>	<b>169664</b>	<b>167634</b>
0	1944	1945	1941	1918	1852	1786	1764	1765
1	1954	1956	1952	1932	1877	1807	1775	1772
2	1963	1962	1964	1950	1900	1822	1791	1781
3	1958	1962	1964	1957	1917	1844	1798	1786
4	1959	1965	1968	1970	1936	1864	1806	1787
<b>0-4</b>	<b>9778</b>	<b>9790</b>	<b>9789</b>	<b>9727</b>	<b>9482</b>	<b>9123</b>	<b>8934</b>	<b>8891</b>
5	1957	1961	1967	1969	1947	1879	1817	1797
6	1961	1964	1967	1981	1964	1905	1837	1805
7	1977	1977	1977	1993	1979	1932	1862	1821
8	1974	1974	1977	1996	1990	1948	1879	1828
9	1988	1988	1985	1995	2001	1969	1898	1839
<b>5-9</b>	<b>9857</b>	<b>9864</b>	<b>9873</b>	<b>9934</b>	<b>9881</b>	<b>9633</b>	<b>9293</b>	<b>9090</b>
10	1941	1992	1991	2001	2008	1979	1919	1857
11	1960	1952	1998	2002	2016	2000	1941	1873
12	1927	1966	1956	2007	2017	2010	1960	1891
13	1988	1931	1968	2005	2020	2016	1972	1903
14	1954	1985	1926	2001	2019	2019	1985	1920
<b>10-14</b>	<b>9770</b>	<b>9826</b>	<b>9839</b>	<b>10016</b>	<b>10080</b>	<b>10024</b>	<b>9777</b>	<b>9444</b>
15	1982	1963	1995	2011	2021	2027	2005	1942
16	2022	1982	1969	2019	2019	2034	2013	1956
17	2138	2026	1986	1966	2017	2029	2019	1971
18	2202	2129	2015	1958	2005	2019	2012	1974
19	2223	2165	2092	1905	1976	1986	1987	1955
<b>15-19</b>	<b>10567</b>	<b>10265</b>	<b>10057</b>	<b>9859</b>	<b>10038</b>	<b>10095</b>	<b>10036</b>	<b>9798</b>
20-24	11168	11161	11025	9879	9680	9832	9895	9836
25-29	10063	10016	10114	10269	9265	9089	9223	9268
30-34	10291	10336	10319	9947	10131	9190	8993	9136
35-39	10029	10116	10167	10357	9996	10186	9266	9076
40-44	9699	9523	9461	10127	10319	9974	10176	9255
45-49	10820	10695	10541	9371	10040	10241	9895	10093
50-54	10845	10862	10818	10396	9273	9931	10133	9815
55-59	11440	11125	10915	10636	10224	9152	9813	10033
60-64	11997	11794	11665	10642	10422	10016	9004	9672
65-69	11613	12209	12234	11262	10366	10199	9821	8864
70-74	7932	8097	8903	11530	10692	9918	9835	9494
75-79	6517	6675	6540	7928	10394	9753	9141	9152
80-84	4890	4842	4907	5246	6471	8619	8227	7825
85-89	3091	3123	3107	3144	3429	4350	5857	5721
90-	1499	1528	1560	1643	1685	1845	2345	3171
0-14	29405	29480	29501	29677	29443	28780	28004	27425
15-64	106919	105893	105082	101483	99388	97706	96434	95982
65-	35542	36474	37251	40753	43037	44684	45226	44227
0-14 %	17,1	17,2	17,2	17,3	17,1	16,8	16,5	16,4
15-64 %	62,2	61,6	61,2	59,0	57,8	57,1	56,8	57,3
65- %	20,7	21,2	21,7	23,7	25,0	26,1	26,7	26,4

2. Väestöennuste 1- ja 5-vuotiskäryhmittäin maakunnittain 2005-2040 (jatk.)  
 Befolkningsprognos efter 1- och 5-årsåldersgrupper landskapsvis 2005-2040 (forts.)  
 Population projection by 1- and 5- years age groups by region 2005-2040 (cont.)

Keski-Pohjanmaa - Mellersta Österbotten	2004	2005	2006	2007	2008	2009	2010	2011	2012
<b>Yhteensä - Totalt - Total</b>	<b>70482</b>	<b>70127</b>	<b>69924</b>	<b>69733</b>	<b>69559</b>	<b>69395</b>	<b>69244</b>	<b>69100</b>	<b>68959</b>
0	809	842	837	830	825	822	819	816	813
1	873	852	844	842	839	836	830	825	822
2	828	866	860	853	848	842	840	836	835
3	844	829	861	858	854	845	842	841	839
4	815	846	836	866	862	858	854	846	844
<b>0-4</b>	<b>4169</b>	<b>4235</b>	<b>4238</b>	<b>4249</b>	<b>4228</b>	<b>4203</b>	<b>4185</b>	<b>4164</b>	<b>4153</b>
5	827	823	849	836	866	867	859	853	850
6	843	841	827	849	839	869	870	861	858
7	879	839	843	826	851	842	869	868	867
8	914	879	836	837	825	851	844	868	869
9	996	915	878	838	840	826	852	840	866
<b>5-9</b>	<b>4459</b>	<b>4297</b>	<b>4233</b>	<b>4186</b>	<b>4221</b>	<b>4255</b>	<b>4294</b>	<b>4290</b>	<b>4310</b>
10	960	995	916	882	844	845	831	854	842
11	982	969	1000	921	886	845	849	834	859
12	978	989	973	1002	923	887	851	851	839
13	966	982	994	977	1000	920	891	850	852
14	1048	963	981	990	977	1001	922	889	851
<b>10-14</b>	<b>4934</b>	<b>4898</b>	<b>4864</b>	<b>4772</b>	<b>4630</b>	<b>4498</b>	<b>4344</b>	<b>4278</b>	<b>4243</b>
15	1024	1042	967	984	989	971	1001	921	891
16	990	1024	1041	964	980	989	971	998	920
17	1022	986	1021	1035	965	983	988	971	992
18	1065	1006	975	1010	1027	961	971	984	959
19	1039	996	959	931	964	979	917	933	939
<b>15-19</b>	<b>5140</b>	<b>5054</b>	<b>4963</b>	<b>4924</b>	<b>4925</b>	<b>4883</b>	<b>4848</b>	<b>4807</b>	<b>4701</b>
20-24	4435	4375	4327	4227	4118	4045	4013	3980	3970
25-29	3998	3890	3806	3794	3794	3835	3808	3771	3702
30-34	3595	3600	3646	3691	3797	3819	3795	3748	3738
35-39	4345	4176	4045	3843	3646	3571	3598	3648	3695
40-44	4586	4553	4505	4461	4358	4268	4115	3979	3788
45-49	4852	4711	4565	4538	4595	4484	4464	4419	4363
50-54	5294	5171	5136	5000	4799	4737	4606	4483	4453
55-59	5592	5736	5611	5499	5363	5189	5074	5040	4912
60-64	3638	3933	4154	4673	5081	5424	5546	5436	5336
65-69	3258	3211	3459	3424	3416	3445	3737	3949	4447
70-74	2863	2877	2849	2847	2931	3009	2960	3198	3158
75-79	2501	2467	2493	2492	2431	2447	2478	2469	2476
80-84	1693	1746	1784	1816	1857	1879	1894	1924	1928
85-89	742	819	869	926	982	1035	1070	1093	1125
90-	388	378	377	371	387	369	415	424	461
0-14	13562	13430	13335	13207	13079	12956	12823	12732	12706
15-64	45475	45199	44758	44650	44476	44255	43867	43311	42658
65-	11445	11498	11831	11876	12004	12184	12554	13057	13595
0-14 %	19,2	19,2	19,1	18,9	18,8	18,7	18,5	18,4	18,4
15-64 %	64,5	64,5	64,0	64,0	63,9	63,8	63,4	62,7	61,9
65- %	16,2	16,4	16,9	17,0	17,3	17,6	18,1	18,9	19,7

2. Väestöennuste 1- ja 5-vuotiskäryhmittäin maakunnittain 2005-2040 (jatk.)  
 Befolkningsprognos efter 1- och 5-årsåldersgrupper landskapsvis 2005-2040 (forts.)  
 Population projection by 1- and 5- years age groups by region 2005-2040 (cont.)

Keski-Pohjanmaa - Mellersta Österbotten	2013	2014	2015	2020	2025	2030	2035	2040
<b>Yhteensä - Totalt - Total</b>	<b>68819</b>	<b>68682</b>	<b>68559</b>	<b>67975</b>	<b>67290</b>	<b>66308</b>	<b>65017</b>	<b>63531</b>
0	808	805	801	776	741	716	704	702
1	818	816	814	792	761	726	714	711
2	829	828	824	805	770	741	724	720
3	839	835	830	813	783	750	729	722
4	844	840	839	821	796	761	741	729
<b>0-4</b>	<b>4138</b>	<b>4124</b>	<b>4108</b>	<b>4007</b>	<b>3851</b>	<b>3694</b>	<b>3612</b>	<b>3584</b>
5	845	844	842	827	806	773	744	730
6	855	850	846	835	815	781	751	739
7	860	855	851	842	821	794	762	743
8	862	859	854	843	830	797	765	743
9	868	865	858	847	831	808	775	747
<b>5-9</b>	<b>4290</b>	<b>4273</b>	<b>4251</b>	<b>4194</b>	<b>4103</b>	<b>3953</b>	<b>3797</b>	<b>3702</b>
10	872	872	866	853	841	818	783	757
11	846	876	878	860	848	826	797	766
12	859	852	880	863	855	836	805	773
13	840	859	852	869	857	845	813	785
14	855	841	862	870	862	848	821	788
<b>10-14</b>	<b>4272</b>	<b>4300</b>	<b>4338</b>	<b>4315</b>	<b>4263</b>	<b>4173</b>	<b>4019</b>	<b>3869</b>
15	854	853	838	878	862	852	828	796
16	890	853	855	883	864	854	837	806
17	917	889	850	875	865	857	842	809
18	978	909	879	841	861	856	843	814
19	916	929	869	811	827	821	809	788
<b>15-19</b>	<b>4555</b>	<b>4433</b>	<b>4291</b>	<b>4288</b>	<b>4279</b>	<b>4240</b>	<b>4159</b>	<b>4013</b>
20-24	3982	3961	3917	3494	3476	3506	3484	3430
25-29	3620	3564	3557	3519	3173	3133	3157	3147
30-34	3750	3785	3772	3546	3530	3187	3145	3181
35-39	3803	3831	3818	3813	3597	3587	3257	3205
40-44	3609	3543	3570	3792	3800	3597	3593	3260
45-49	4265	4169	4034	3515	3740	3754	3558	3555
50-54	4511	4402	4377	3958	3472	3693	3718	3531
55-59	4727	4671	4547	4333	3927	3448	3684	3714
60-64	5216	5043	4953	4475	4273	3875	3422	3665
65-69	4832	5168	5287	4760	4331	4164	3784	3368
70-74	3163	3196	3467	4950	4503	4132	3987	3652
75-79	2548	2629	2594	3083	4444	4101	3804	3705
80-84	1894	1915	1953	2078	2506	3660	3442	3239
85-89	1160	1177	1188	1244	1360	1677	2492	2390
90-	484	498	537	611	662	734	903	1321
0-14	12700	12697	12697	12516	12217	11820	11428	11155
15-64	42038	41402	40836	38733	37267	36020	35177	34701
65-	14081	14583	15026	16726	17806	18468	18412	17675
0-14 %	18,5	18,5	18,5	18,4	18,2	17,8	17,6	17,6
15-64 %	61,1	60,3	59,6	57,0	55,4	54,3	54,1	54,6
65- %	20,5	21,2	21,9	24,6	26,5	27,9	28,3	27,8



2. Väestöennuste 1- ja 5-vuotisikäryhmittäin maakunnittain 2005-2040 (jatk.)  
 Befolkningsprognos efter 1- och 5-årsåldersgrupper landskapsvis 2005-2040 (forts.)  
 Population projection by 1- and 5- years age groups by region 2005-2040 (cont.)

Pohjois-Pohjanmaa - Norra Österbotten	2004	2005	2006	2007	2008	2009	2010	2011	2012
<b>Yhteensä - Totalt - Total</b>	<b>374928</b>	<b>376252</b>	<b>378224</b>	<b>380084</b>	<b>381846</b>	<b>383513</b>	<b>385091</b>	<b>386585</b>	<b>387999</b>
0	5354	5377	5403	5423	5447	5470	5486	5498	5515
1	5279	5351	5366	5391	5408	5428	5446	5460	5478
2	5131	5209	5333	5350	5372	5394	5407	5423	5439
3	4965	5083	5208	5324	5339	5358	5375	5387	5404
4	5020	4947	5073	5198	5316	5330	5340	5361	5371
<b>0-4</b>	<b>25749</b>	<b>25967</b>	<b>26383</b>	<b>26686</b>	<b>26882</b>	<b>26980</b>	<b>27054</b>	<b>27129</b>	<b>27207</b>
5	5022	4992	4931	5062	5181	5295	5307	5321	5337
6	4906	4969	4994	4931	5050	5169	5278	5292	5301
7	5079	4889	4977	4996	4930	5052	5165	5275	5288
8	5020	5071	4876	4965	4986	4914	5034	5144	5257
9	5400	5003	5064	4876	4953	4973	4912	5016	5131
<b>5-9</b>	<b>25427</b>	<b>24924</b>	<b>24842</b>	<b>24830</b>	<b>25100</b>	<b>25403</b>	<b>25696</b>	<b>26048</b>	<b>26314</b>
10	5293	5370	5008	5070	4880	4958	4973	4906	5011
11	5454	5300	5368	5009	5061	4872	4949	4964	4895
12	5446	5432	5294	5355	5000	5051	4865	4941	4952
13	5533	5446	5431	5293	5351	4999	5045	4856	4936
14	5309	5519	5441	5420	5291	5348	4990	5039	4852
<b>10-14</b>	<b>27035</b>	<b>27067</b>	<b>26542</b>	<b>26147</b>	<b>25583</b>	<b>25228</b>	<b>24822</b>	<b>24706</b>	<b>24646</b>
15	5448	5300	5506	5433	5409	5286	5332	4984	5021
16	5160	5418	5287	5484	5413	5385	5261	5307	4960
17	5248	5172	5408	5294	5478	5409	5371	5252	5284
18	5217	5247	5192	5419	5309	5473	5411	5369	5259
19	5351	5182	5200	5169	5372	5284	5419	5353	5303
<b>15-19</b>	<b>26424</b>	<b>26319</b>	<b>26593</b>	<b>26799</b>	<b>26981</b>	<b>26837</b>	<b>26794</b>	<b>26265</b>	<b>25827</b>
20-24	27423	27427	27133	26640	26182	25917	25820	26031	26216
25-29	25869	25934	25978	26346	26654	26807	26824	26540	26047
30-34	22316	22740	23484	24072	24851	25222	25317	25327	25651
35-39	24157	23583	22977	22367	21799	21960	22374	23003	23544
40-44	25852	25595	25251	24944	24481	23804	23252	22634	22001
45-49	26790	26253	25971	25737	25638	25466	25214	24826	24514
50-54	26722	26816	26897	26676	26450	26162	25707	25418	25184
55-59	24767	25580	25843	26161	26081	25957	26056	26147	25958
60-64	16341	17744	18282	20383	21909	23837	24633	24888	25170
65-69	15304	14947	16044	15585	15705	15463	16815	17375	19386
70-74	12732	12785	12830	13093	13610	14003	13722	14794	14354
75-79	10607	10762	10882	10969	10802	10884	10957	11059	11333
80-84	6986	7183	7435	7577	7788	8021	8177	8284	8362
85-89	3046	3253	3498	3673	3908	4133	4309	4471	4556
90-	1381	1373	1359	1399	1442	1429	1548	1640	1729
0-14	78211	77958	77767	77663	77565	77611	77572	77883	78167
15-64	246661	247991	248409	250125	251026	251969	251991	251079	250112
65-	50056	50303	52048	52296	53255	53933	55528	57623	59720
0-14 %	20,9	20,7	20,6	20,4	20,3	20,2	20,1	20,1	20,1
15-64 %	65,8	65,9	65,7	65,8	65,7	65,7	65,4	64,9	64,5
65- %	13,4	13,4	13,8	13,8	13,9	14,1	14,4	14,9	15,4

2. Väestöennuste 1- ja 5-vuotiskäryhmittäin maakunnittain 2005-2040 (jatk.)  
 Befolkningsprognos efter 1- och 5-årsåldersgrupper landskapsvis 2005-2040 (forts.)  
 Population projection by 1- and 5- years age groups by region 2005-2040 (cont.) -

Pohjois-Pohjanmaa - Norra Österbotten	2013	2014	2015	2020	2025	2030	2035	2040
<b>Yhteensä - Totalt - Total</b>	<b>389343</b>	<b>390602</b>	<b>391782</b>	<b>396414</b>	<b>398576</b>	<b>398218</b>	<b>395622</b>	<b>391390</b>
0	5513	5509	5501	5364	5176	5009	4949	4922
1	5488	5486	5486	5375	5186	5013	4931	4907
2	5450	5466	5463	5380	5204	5020	4920	4886
3	5416	5431	5438	5387	5229	5034	4913	4873
4	5389	5399	5410	5389	5242	5056	4908	4857
<b>0-4</b>	<b>27256</b>	<b>27291</b>	<b>27298</b>	<b>26895</b>	<b>26037</b>	<b>25132</b>	<b>24621</b>	<b>24445</b>
5	5349	5359	5377	5376	5250	5068	4899	4840
6	5317	5328	5342	5366	5265	5083	4916	4833
7	5295	5311	5321	5360	5285	5109	4926	4832
8	5268	5278	5289	5338	5287	5124	4938	4826
9	5235	5254	5262	5313	5288	5141	4959	4819
<b>5-9</b>	<b>26464</b>	<b>26530</b>	<b>26591</b>	<b>26753</b>	<b>26375</b>	<b>25525</b>	<b>24638</b>	<b>24150</b>
10	5121	5234	5240	5296	5284	5170	4988	4829
11	5003	5107	5221	5272	5288	5188	5000	4839
12	4884	4990	5096	5237	5273	5189	5027	4848
13	4949	4879	4986	5218	5256	5205	5046	4870
14	4925	4936	4869	5194	5242	5208	5070	4892
<b>10-14</b>	<b>24882</b>	<b>25146</b>	<b>25412</b>	<b>26217</b>	<b>26343</b>	<b>25960</b>	<b>25131</b>	<b>24278</b>
15	4843	4912	4929	5167	5215	5206	5085	4904
16	5000	4817	4892	5125	5165	5180	5080	4906
17	4951	4982	4799	4987	5122	5149	5071	4905
18	5277	4949	4968	4866	5070	5110	5053	4905
19	5199	5204	4889	4698	4963	4999	4968	4841
<b>15-19</b>	<b>25270</b>	<b>24864</b>	<b>24477</b>	<b>24843</b>	<b>25535</b>	<b>25644</b>	<b>25257</b>	<b>24461</b>
20-24	26291	26116	25960	23480	23422	23874	23911	23585
25-29	25613	25346	25304	25395	22959	22693	23043	23069
30-34	25923	26075	26088	24709	24793	22473	22162	22482
35-39	24255	24596	24658	25352	24064	24179	21967	21664
40-44	21399	21509	21871	23994	24649	23455	23590	21482
45-49	24036	23374	22810	21350	23367	23979	22863	23007
50-54	25090	24913	24653	22265	20786	22733	23327	22282
55-59	25720	25447	25012	24019	21704	20244	22140	22745
60-64	25128	25003	25113	24202	23281	21070	19671	21535
65-69	20857	22687	23467	24016	23266	22479	20406	19088
70-74	14517	14347	15599	21928	22596	22037	21440	19567
75-79	11808	12193	11977	13781	19610	20428	20125	19734
80-84	8269	8375	8467	9451	11051	15995	16887	16864
85-89	4724	4866	4998	5300	6012	7221	10660	11438
90-	1841	1924	2027	2464	2726	3097	3783	5514
0-14	78602	78967	79301	79865	78755	76617	74390	72873
15-64	248725	247243	245946	239609	234560	230344	227931	226312
65-	62016	64392	66535	76940	85261	91257	93301	92205
0-14 %	20,2	20,2	20,2	20,1	19,8	19,2	18,8	18,6
15-64 %	63,9	63,3	62,8	60,4	58,8	57,8	57,6	57,8
65- %	15,9	16,5	17,0	19,4	21,4	22,9	23,6	23,6

2. Väestöennuste 1- ja 5-vuotiskäryhmittäin maakunnittain 2005-2040 (jatk.)  
 Befolkningsprognos efter 1- och 5-årsåldersgrupper landskapsvis 2005-2040 (forts.)  
 Population projection by 1- and 5- years age groups by region 2005-2040 (cont.)

Kainuu - Kajanaland	2004	2005	2006	2007	2008	2009	2010	2011	2012
<b>Yhteensä - Totalt - Total</b>	<b>85965</b>	<b>84705</b>	<b>83823</b>	<b>82980</b>	<b>82174</b>	<b>81398</b>	<b>80649</b>	<b>79925</b>	<b>79216</b>
0	745	735	722	709	699	692	682	677	669
1	795	753	736	720	711	702	693	689	684
2	772	779	758	742	727	717	710	701	694
3	780	774	777	763	747	734	725	713	706
4	808	788	777	782	767	753	741	730	722
<b>0-4</b>	<b>3900</b>	<b>3829</b>	<b>3770</b>	<b>3716</b>	<b>3651</b>	<b>3598</b>	<b>3551</b>	<b>3510</b>	<b>3475</b>
5	840	820	796	783	787	772	759	743	737
6	862	832	824	799	785	789	779	764	750
7	876	870	831	823	799	784	791	775	764
8	984	869	867	834	826	799	786	791	780
9	1051	974	867	866	835	825	802	787	792
<b>5-9</b>	<b>4613</b>	<b>4365</b>	<b>4185</b>	<b>4105</b>	<b>4032</b>	<b>3969</b>	<b>3917</b>	<b>3860</b>	<b>3823</b>
10	1060	1043	971	866	865	833	827	800	784
11	1081	1060	1039	972	869	864	832	825	802
12	1143	1072	1053	1033	968	865	860	829	821
13	1069	1125	1074	1052	1033	963	865	863	832
14	1172	1071	1120	1065	1049	1028	959	863	862
<b>10-14</b>	<b>5525</b>	<b>5371</b>	<b>5257</b>	<b>4988</b>	<b>4784</b>	<b>4553</b>	<b>4343</b>	<b>4180</b>	<b>4101</b>
15	1090	1173	1074	1123	1070	1050	1029	967	868
16	1189	1078	1163	1065	1113	1058	1042	1019	956
17	1172	1154	1065	1144	1049	1096	1045	1027	1008
18	1201	1109	1122	1036	1112	1025	1065	1013	999
19	1169	1102	1039	1055	984	1055	971	1011	959
<b>15-19</b>	<b>5821</b>	<b>5616</b>	<b>5463</b>	<b>5423</b>	<b>5328</b>	<b>5284</b>	<b>5152</b>	<b>5037</b>	<b>4790</b>
20-24	4879	4805	4748	4598	4455	4308	4277	4212	4231
25-29	3810	3736	3664	3674	3719	3727	3709	3684	3595
30-34	3697	3540	3521	3538	3580	3567	3551	3514	3523
35-39	4992	4641	4400	4081	3807	3646	3552	3548	3573
40-44	6328	6057	5774	5539	5223	4949	4654	4419	4128
45-49	7005	6825	6627	6410	6332	6151	5940	5693	5463
50-54	7410	7403	7322	7241	6980	6782	6628	6445	6248
55-59	6960	7097	7159	7143	7155	7137	7142	7075	6998
60-64	4864	5229	5285	5851	6342	6745	6879	6929	6922
65-69	4819	4626	4947	4811	4693	4645	4986	5059	5613
70-74	4202	4192	4104	4104	4234	4392	4235	4536	4420
75-79	3678	3762	3750	3743	3646	3556	3550	3488	3506
80-84	2192	2237	2419	2497	2605	2700	2781	2795	2783
85-89	889	969	1031	1098	1176	1275	1334	1448	1497
90-	381	405	397	420	432	414	468	493	527
0-14	14038	13565	13212	12809	12467	12120	11811	11550	11399
15-64	55766	54949	53963	53498	52921	52296	51484	50556	49471
65-	16161	16191	16648	16673	16786	16982	17354	17819	18346
0-14 %	16,3	16,0	15,8	15,4	15,2	14,9	14,6	14,5	14,4
15-64 %	64,9	64,9	64,4	64,5	64,4	64,2	63,8	63,3	62,5
65- %	18,8	19,1	19,9	20,1	20,4	20,9	21,5	22,3	23,2

2. Väestöennuste 1- ja 5-vuotiskäryhmittäin maakunnittain 2005-2040 (jatk.)  
 Befolkningsprognos efter 1- och 5-årsåldersgrupper landskapsvis 2005-2040 (forts.)  
 Population projection by 1- and 5- years age groups by region 2005-2040 (cont.)

Kainuu - Kajanaland	2013	2014	2015	2020	2025	2030	2035	2040
<b>Yhteensä - Totalt - Total</b>	<b>78527</b>	<b>77861</b>	<b>77227</b>	<b>74371</b>	<b>71881</b>	<b>69437</b>	<b>66857</b>	<b>64161</b>
0	663	659	653	617	577	549	535	527
1	673	669	667	630	597	564	545	536
2	687	682	678	650	614	583	561	550
3	701	697	687	663	626	596	572	559
4	713	706	700	678	645	612	583	571
<b>0-4</b>	<b>3437</b>	<b>3413</b>	<b>3385</b>	<b>3238</b>	<b>3059</b>	<b>2904</b>	<b>2796</b>	<b>2743</b>
5	730	723	715	693	665	627	599	582
6	742	732	727	706	674	641	607	592
7	750	741	735	711	685	652	616	599
8	765	755	746	718	694	665	629	604
9	782	769	758	725	705	671	637	611
<b>5-9</b>	<b>3769</b>	<b>3720</b>	<b>3681</b>	<b>3553</b>	<b>3423</b>	<b>3256</b>	<b>3088</b>	<b>2988</b>
10	790	781	769	731	711	676	646	620
11	787	793	783	737	715	693	657	628
12	797	783	789	743	716	696	661	632
13	823	800	782	752	724	706	674	641
14	830	821	802	759	728	710	683	644
<b>10-14</b>	<b>4027</b>	<b>3978</b>	<b>3925</b>	<b>3722</b>	<b>3594</b>	<b>3481</b>	<b>3321</b>	<b>3165</b>
15	863	835	827	774	739	719	694	661
16	863	860	829	783	745	726	697	665
17	942	855	854	782	744	723	703	674
18	973	918	836	763	741	719	701	672
19	948	926	871	752	722	701	685	661
<b>15-19</b>	<b>4589</b>	<b>4394</b>	<b>4217</b>	<b>3854</b>	<b>3691</b>	<b>3588</b>	<b>3480</b>	<b>3333</b>
20-24	4179	4145	4062	3461	3256	3187	3139	3080
25-29	3522	3448	3429	3354	2939	2812	2797	2779
30-34	3571	3575	3570	3356	3317	2947	2833	2827
35-39	3621	3624	3613	3644	3437	3422	3061	2957
40-44	3863	3723	3642	3731	3775	3569	3567	3209
45-49	5184	4922	4641	3680	3793	3836	3651	3651
50-54	6183	6014	5820	4596	3701	3812	3871	3694
55-59	6758	6579	6431	5701	4556	3698	3837	3895
60-64	6925	6908	6916	6281	5618	4554	3733	3887
65-69	6085	6474	6612	6671	6111	5525	4525	3751
70-74	4316	4288	4621	6176	6266	5799	5296	4377
75-79	3618	3769	3651	4037	5480	5616	5264	4856
80-84	2738	2673	2688	2828	3187	4398	4574	4352
85-89	1567	1619	1686	1663	1793	2072	2908	3078
90-	575	595	637	825	885	961	1116	1539
0-14	11233	11111	10991	10513	10076	9641	9205	8896
15-64	48395	47332	46341	41658	38083	35425	33969	33312
65-	18899	19418	19895	22200	23722	24371	23683	21953
0-14 %	14,3	14,3	14,2	14,1	14,0	13,9	13,8	13,9
15-64 %	61,6	60,8	60,0	56,0	53,0	51,0	50,8	51,9
65- %	24,1	24,9	25,8	29,9	33,0	35,1	35,4	34,2

2. Väestöennuste 1- ja 5-vuotisikäryhmittäin maakunnittain 2005-2040 (jatk.)  
 Befolkningsprognos efter 1- och 5-årsåldersgrupper landskapsvis 2005-2040 (forts.)  
 Population projection by 1- and 5- years age groups by region 2005-2040 (cont.)

Lappi - Lapland	2004	2005	2006	2007	2008	2009	2010	2011	2012
<b>Yhteensä - Totalt - Total</b>	<b>186443</b>	<b>184023</b>	<b>182690</b>	<b>181422</b>	<b>180224</b>	<b>179085</b>	<b>178012</b>	<b>177000</b>	<b>176058</b>
0	1806	1754	1729	1715	1701	1688	1683	1674	1665
1	1749	1789	1763	1741	1727	1717	1707	1701	1695
2	1772	1766	1798	1772	1753	1736	1729	1721	1711
3	1797	1764	1760	1786	1764	1749	1734	1728	1720
4	1948	1776	1756	1755	1782	1758	1750	1734	1726
<b>0-4</b>	<b>9072</b>	<b>8849</b>	<b>8806</b>	<b>8769</b>	<b>8727</b>	<b>8648</b>	<b>8603</b>	<b>8558</b>	<b>8517</b>
5	1916	1903	1778	1760	1763	1788	1771	1758	1743
6	1968	1921	1905	1774	1763	1767	1793	1773	1760
7	2010	1954	1913	1896	1777	1767	1770	1795	1783
8	2104	1994	1954	1912	1896	1783	1771	1774	1802
9	2128	2093	1987	1946	1915	1892	1784	1775	1776
<b>5-9</b>	<b>10126</b>	<b>9865</b>	<b>9537</b>	<b>9288</b>	<b>9114</b>	<b>8997</b>	<b>8889</b>	<b>8875</b>	<b>8864</b>
10	2357	2124	2091	1992	1944	1918	1899	1781	1780
11	2392	2341	2121	2090	1986	1942	1913	1893	1790
12	2555	2364	2332	2122	2087	1989	1941	1918	1901
13	2588	2530	2358	2331	2118	2080	1985	1940	1917
14	2648	2573	2524	2359	2330	2122	2085	1990	1945
<b>10-14</b>	<b>12540</b>	<b>11932</b>	<b>11426</b>	<b>10894</b>	<b>10465</b>	<b>10051</b>	<b>9823</b>	<b>9522</b>	<b>9333</b>
15	2614	2628	2556	2515	2354	2321	2122	2087	1990
16	2552	2588	2608	2544	2503	2346	2315	2126	2083
17	2480	2506	2550	2573	2522	2483	2325	2296	2113
18	2574	2424	2474	2514	2539	2496	2461	2318	2281
19	2564	2421	2327	2365	2404	2431	2396	2359	2233
<b>15-19</b>	<b>12784</b>	<b>12567</b>	<b>12515</b>	<b>12511</b>	<b>12322</b>	<b>12077</b>	<b>11619</b>	<b>11186</b>	<b>10700</b>
20-24	11726	11481	11258	10915	10652	10469	10421	10441	10483
25-29	9315	9036	9047	9115	9213	9287	9264	9132	8931
30-34	8425	8256	8301	8391	8548	8618	8599	8594	8652
35-39	11092	10411	9778	9246	8717	8519	8480	8572	8678
40-44	14129	13576	12930	12321	11738	11152	10553	9983	9491
45-49	15378	15022	14677	14359	14197	13726	13275	12708	12170
50-54	15696	15594	15756	15589	15171	14854	14570	14273	13964
55-59	14627	15367	15244	15185	15150	15099	15036	15194	15043
60-64	9925	10308	10675	12013	12952	13953	14690	14592	14559
65-69	9964	9717	10257	9752	9607	9426	9813	10172	11456
70-74	8263	8291	8251	8562	8879	9025	8840	9362	8923
75-79	6754	6872	7085	7057	6965	6961	7020	7005	7295
80-84	4189	4294	4432	4569	4729	4949	5098	5277	5280
85-89	1683	1818	1978	2108	2273	2464	2545	2619	2716
90-	755	767	737	778	805	810	874	935	1003
0-14	31738	30646	29769	28951	28306	27696	27315	26955	26714
15-64	123097	121618	120181	119645	118660	117754	116507	114675	112671
65-	31608	31759	32740	32826	33258	33635	34190	35370	36673
0-14 %	17,0	16,7	16,3	16,0	15,7	15,5	15,3	15,2	15,2
15-64 %	66,0	66,1	65,8	65,9	65,8	65,8	65,4	64,8	64,0
65- %	17,0	17,3	17,9	18,1	18,5	18,8	19,2	20,0	20,8

2. Väestöennuste 1- ja 5-vuotisikäryhmittäin maakunnittain 2005-2040 (jatk.)  
 Befolkningsprognos efter 1- och 5-årsåldersgrupper landskapsvis 2005-2040 (forts.)  
 Population projection by 1- and 5- years age groups by region 2005-2040 (cont.)

Lappi - Lappland	2013	2014	2015	2020	2025	2030	2035	2040
<b>Yhteensä - Totalt - Total</b>	<b>175166</b>	<b>174338</b>	<b>173559</b>	<b>170264</b>	<b>167471</b>	<b>164490</b>	<b>160975</b>	<b>156967</b>
0	1658	1648	1643	1581	1506	1457	1428	1417
1	1687	1677	1668	1618	1545	1485	1456	1447
2	1707	1699	1694	1654	1579	1512	1481	1467
3	1713	1709	1701	1666	1598	1526	1492	1472
4	1722	1707	1705	1677	1612	1548	1503	1481
<b>0-4</b>	<b>8487</b>	<b>8440</b>	<b>8411</b>	<b>8196</b>	<b>7840</b>	<b>7528</b>	<b>7360</b>	<b>7284</b>
5	1737	1728	1722	1695	1641	1573	1517	1494
6	1752	1744	1736	1714	1662	1597	1541	1513
7	1769	1762	1749	1725	1690	1621	1562	1525
8	1784	1775	1762	1737	1705	1646	1577	1535
9	1808	1789	1778	1751	1719	1664	1592	1548
<b>5-9</b>	<b>8850</b>	<b>8798</b>	<b>8747</b>	<b>8622</b>	<b>8417</b>	<b>8101</b>	<b>7789</b>	<b>7615</b>
10	1784	1813	1802	1761	1741	1686	1623	1563
11	1779	1788	1818	1773	1747	1704	1637	1584
12	1794	1782	1791	1783	1764	1726	1659	1601
13	1901	1797	1787	1787	1774	1743	1680	1616
14	1921	1905	1804	1810	1784	1760	1708	1637
<b>10-14</b>	<b>9179</b>	<b>9085</b>	<b>9002</b>	<b>8914</b>	<b>8810</b>	<b>8619</b>	<b>8307</b>	<b>8001</b>
15	1945	1927	1907	1828	1796	1776	1727	1658
16	1994	1941	1926	1843	1807	1789	1749	1678
17	2071	1987	1934	1821	1819	1807	1763	1704
18	2119	2071	1998	1829	1849	1835	1806	1746
19	2205	2063	2010	1796	1824	1807	1791	1734
<b>15-19</b>	<b>10334</b>	<b>9989</b>	<b>9775</b>	<b>9117</b>	<b>9095</b>	<b>9014</b>	<b>8836</b>	<b>8520</b>
20-24	10391	10258	10008	8777	8470	8530	8498	8363
25-29	8758	8640	8628	8516	7608	7429	7508	7504
30-34	8755	8814	8806	8297	8277	7455	7307	7382
35-39	8872	8957	8946	9150	8672	8684	7869	7718
40-44	8992	8835	8820	9343	9559	9081	9115	8290
45-49	11650	11117	10558	8974	9530	9756	9285	9338
50-54	13828	13415	13027	10535	9052	9627	9855	9415
55-59	14653	14375	14125	12730	10431	9039	9638	9884
60-64	14517	14483	14431	13615	12385	10263	8956	9585
65-69	12364	13320	14020	13846	13164	12063	10109	8896
70-74	8822	8686	9051	13047	12987	12425	11502	9728
75-79	7585	7738	7598	7920	11543	11638	11251	10522
80-84	5213	5246	5320	5872	6237	9266	9494	9322
85-89	2837	2983	3077	3276	3689	4031	6112	6399
90-	1079	1159	1209	1517	1705	1941	2184	3201
0-14	26516	26323	26160	25732	25067	24248	23456	22900
15-64	110750	108883	107124	99054	93079	88878	86867	85999
65-	37900	39132	40275	45478	49325	51364	50652	48068
0-14 %	15,1	15,1	15,1	15,1	15,0	14,7	14,6	14,6
15-64 %	63,2	62,5	61,7	58,2	55,6	54,0	54,0	54,8
65- %	21,6	22,4	23,2	26,7	29,5	31,2	31,5	30,6

2. Väestöennuste 1- ja 5-vuotisikäryhmittäin maakunnittain 2005-2040 (jatk.)  
 Befolkningsprognos efter 1- och 5-årsåldersgrupper landskapsvis 2005-2040 (forts.)  
 Population projection by 1- and 5- years age groups by region 2005-2040 (cont.)

Ahvenanmaa - Åland	2004	2005	2006	2007	2008	2009	2010	2011	2012
<b>Yhteensä - Totalt - Total</b>	<b>26530</b>	<b>26508</b>	<b>26590</b>	<b>26676</b>	<b>26754</b>	<b>26834</b>	<b>26911</b>	<b>26983</b>	<b>27059</b>
0	279	267	262	261	258	255	253	251	254
1	270	266	265	262	258	255	254	254	254
2	274	266	278	273	269	265	263	261	262
3	285	275	272	279	277	275	269	267	266
4	268	283	279	277	282	278	273	271	266
<b>0-4</b>	<b>1376</b>	<b>1357</b>	<b>1356</b>	<b>1352</b>	<b>1344</b>	<b>1328</b>	<b>1312</b>	<b>1304</b>	<b>1302</b>
5	298	269	285	284	279	291	285	279	275
6	325	303	276	297	290	286	295	288	288
7	308	332	303	276	297	295	291	294	290
8	314	311	331	307	284	300	294	294	296
9	356	319	317	338	314	288	306	299	296
<b>5-9</b>	<b>1601</b>	<b>1534</b>	<b>1512</b>	<b>1502</b>	<b>1464</b>	<b>1460</b>	<b>1471</b>	<b>1454</b>	<b>1445</b>
10	317	357	322	318	338	314	286	306	300
11	355	316	362	322	324	341	319	288	308
12	349	359	320	364	324	323	342	318	290
13	343	357	361	324	364	325	325	345	322
14	368	341	356	362	325	363	325	326	344
<b>10-14</b>	<b>1732</b>	<b>1730</b>	<b>1721</b>	<b>1690</b>	<b>1675</b>	<b>1666</b>	<b>1597</b>	<b>1583</b>	<b>1564</b>
15	349	363	337	351	361	322	366	325	323
16	364	344	367	338	355	360	324	364	326
17	312	357	342	359	336	351	357	321	363
18	311	306	355	335	354	334	346	357	317
19	274	287	291	339	321	342	316	331	338
<b>15-19</b>	<b>1610</b>	<b>1657</b>	<b>1692</b>	<b>1722</b>	<b>1727</b>	<b>1709</b>	<b>1709</b>	<b>1698</b>	<b>1667</b>
20-24	1316	1272	1265	1263	1324	1382	1435	1447	1482
25-29	1483	1455	1456	1438	1419	1380	1346	1330	1337
30-34	1644	1611	1588	1584	1562	1545	1526	1523	1513
35-39	1966	1882	1834	1739	1689	1675	1672	1662	1645
40-44	1870	1925	1969	2033	2059	2011	1942	1888	1803
45-49	1854	1879	1882	1911	1912	1944	1995	2048	2105
50-54	2047	2054	2049	1996	1941	1901	1931	1933	1950
55-59	2093	2038	1982	1991	2013	2032	2044	2030	1989
60-64	1527	1640	1792	1903	2007	2057	2021	1973	1971
65-69	1193	1243	1292	1341	1387	1483	1593	1735	1845
70-74	969	1040	1043	1061	1087	1114	1151	1193	1238
75-79	901	850	842	846	856	847	897	917	926
80-84	722	712	704	705	672	684	647	649	647
85-89	389	389	395	409	417	430	431	423	429
90-	237	240	216	190	199	186	191	193	201
0-14	4709	4621	4589	4544	4483	4454	4380	4341	4311
15-64	17410	17413	17509	17580	17653	17636	17621	17532	17462
65-	4411	4474	4492	4552	4618	4744	4910	5110	5286
0-14 %	17,7	17,4	17,3	17,0	16,8	16,6	16,3	16,1	15,9
15-64 %	65,6	65,7	65,8	65,9	66,0	65,7	65,5	65,0	64,5
65- %	16,6	16,9	16,9	17,1	17,3	17,7	18,2	18,9	19,5

2. Väestöennuste 1- ja 5-vuotiskäryhmittäin maakunnittain 2005-2040 (jatk.)  
 Befolkningsprognos efter 1- och 5-årsåldersgrupper landskapsvis 2005-2040 (forts.)  
 Population projection by 1- and 5- years age groups by region 2005-2040 (cont.)

Ahvenanmaa - Åland	2013	2014	2015	2020	2025	2030	2035	2040
<b>Yhteensä - Totalt - Total</b>	<b>27136</b>	<b>27208</b>	<b>27287</b>	<b>27689</b>	<b>28053</b>	<b>28278</b>	<b>28332</b>	<b>28234</b>
0	254	254	253	255	258	246	240	235
1	252	252	253	254	255	251	243	240
2	260	260	259	262	267	257	248	243
3	264	262	261	264	265	261	256	248
4	264	262	262	263	267	263	257	252
<b>0-4</b>	<b>1294</b>	<b>1290</b>	<b>1288</b>	<b>1298</b>	<b>1312</b>	<b>1278</b>	<b>1244</b>	<b>1218</b>
5	273	271	269	268	275	272	266	257
6	285	279	281	277	279	281	276	269
7	287	284	282	278	277	279	277	271
8	293	291	289	282	281	282	281	272
9	303	303	298	288	286	291	288	279
<b>5-9</b>	<b>1441</b>	<b>1428</b>	<b>1419</b>	<b>1393</b>	<b>1398</b>	<b>1405</b>	<b>1388</b>	<b>1348</b>
10	297	306	301	288	286	287	287	283
11	302	302	309	295	292	294	294	285
12	311	307	301	296	292	294	293	289
13	294	312	308	301	294	296	295	293
14	320	293	315	307	294	295	297	296
<b>10-14</b>	<b>1524</b>	<b>1520</b>	<b>1534</b>	<b>1487</b>	<b>1458</b>	<b>1466</b>	<b>1466</b>	<b>1446</b>
15	344	318	294	306	295	293	294	293
16	325	343	316	311	298	293	296	296
17	323	322	337	302	300	290	295	296
18	360	318	318	298	296	289	291	292
19	303	342	303	294	287	277	276	279
<b>15-19</b>	<b>1655</b>	<b>1643</b>	<b>1568</b>	<b>1511</b>	<b>1476</b>	<b>1442</b>	<b>1452</b>	<b>1456</b>
20-24	1480	1456	1468	1378	1333	1293	1267	1275
25-29	1385	1435	1465	1485	1421	1376	1343	1319
30-34	1495	1461	1432	1532	1545	1492	1449	1411
35-39	1628	1606	1596	1504	1591	1603	1548	1513
40-44	1755	1738	1742	1663	1581	1670	1677	1624
45-49	2114	2077	2011	1812	1738	1660	1744	1757
50-54	1963	1997	2044	2060	1865	1806	1725	1806
55-59	1942	1899	1934	2040	2051	1878	1814	1744
60-64	1996	2020	2019	1924	2031	2050	1879	1827
65-69	1943	1994	1963	1979	1887	2003	2021	1861
70-74	1285	1376	1491	1835	1878	1793	1918	1953
75-79	959	991	1014	1322	1658	1702	1655	1776
80-84	662	656	704	810	1080	1368	1432	1409
85-89	418	424	400	453	532	718	925	988
90-	197	197	195	203	218	275	385	503
0-14	4259	4238	4241	4178	4168	4149	4098	4012
15-64	17413	17332	17279	16909	16632	16270	15898	15732
65-	5464	5638	5767	6602	7253	7859	8336	8490
0-14 %	15,7	15,6	15,5	15,1	14,9	14,7	14,5	14,2
15-64 %	64,2	63,7	63,3	61,1	59,3	57,5	56,1	55,7
65- %	20,1	20,7	21,1	23,8	25,9	27,8	29,4	30,1



3. Väestöennuste maakunnittain ja kunnittain 2005-2040  
 Befolkningsprognos landskapsvis och kommunvis 2005-2040  
 Population projection by region and municipality 2005-2040

Alue - Område - Area	2005	2010	2015	2020	2025	2030	2040
<b>Koko maa - Hela landet</b>	<b>5247014</b>	<b>5309656</b>	<b>5365531</b>	<b>5411566</b>	<b>5440546</b>	<b>5442841</b>	<b>5366889</b>
<b>Manner-Suomi - Fasta Finland</b>	<b>5220506</b>	<b>5282745</b>	<b>5338244</b>	<b>5383877</b>	<b>5412493</b>	<b>5414563</b>	<b>5338655</b>
Uusimaa - Nyland	1360618	1410582	1452896	1487631	1512940	1528198	1534561
Itä-Uusimaa - Östra Nyland	93072	96263	98881	101276	103329	104645	105053
Varsinais-Suomi - Egentliga Finland	456192	465517	474424	481877	487852	491476	490649
Satakunta - Satakunta	233246	230272	228092	226319	224579	222165	214793
Kanta-Häme - Egentliga Tavastland	167529	170013	172531	174955	177102	178391	177798
Pirkanmaa - Birkaland	463866	478281	490377	499842	506473	509879	507957
Päijät- Häme - Päijänne Tavastland	199260	201575	203936	206220	207970	208601	206392
Kymenlaakso - Kymmenedalen	184753	183144	182177	181730	181436	180678	176999
Etelä-Karjala - Södra Karelen	135855	135172	134946	134943	134991	134678	132404
Etelä-Savo - Södra Savolax	160342	155915	152288	149201	146322	143126	135055
Pohjois-Savo - Norra Savolax	249732	245484	241410	237593	233811	229465	218008
Pohjois-Karjala - Norra Karelen	167715	164060	160767	157800	154949	151764	143593
Keski-Suomi - Mellersta Finland	267622	270667	273260	275215	276280	276076	271576
Etelä-Pohjanmaa - Södra Österbotten	192906	190784	189298	188338	187373	185798	180134
Pohjanmaa - Österbotten	172691	172020	171834	171913	171868	171170	167634
Keski-Pohjanmaa - Mellersta Österbotten	70127	69244	68559	67975	67290	66308	63531
Pohjois-Pohjanmaa - Norra Österbotten	376252	385091	391782	396414	398576	398218	391390
Kainuu - Kajanaland	84705	80649	77227	74371	71881	69437	64161
Lappi - Lappland	184023	178012	173559	170264	167471	164490	156967
<b>Ahvenanmaa - Åland</b>	<b>26508</b>	<b>26911</b>	<b>27287</b>	<b>27689</b>	<b>28053</b>	<b>28278</b>	<b>28234</b>
<b>Uusimaa - Nyland</b>	<b>1360618</b>	<b>1410582</b>	<b>1452896</b>	<b>1487631</b>	<b>1512940</b>	<b>1528198</b>	<b>1534561</b>
Pääkaupunkiseutu - Huvudstadsregionen	990448	1022300	1049897	1071930	1087448	1096852	1101048
Espoo - Esbo	230495	244216	255477	264387	271086	275273	278205
Hanko - Hangö	9915	9947	9998	10042	10054	10000	9719
Helsinki - Helsingfors	563171	572648	582082	589604	594522	597640	598408
Hyvinkää - Hyvinge	43689	44868	45810	46657	47367	47801	47776
Inkoo - Ingå	5193	5439	5660	5869	6031	6129	6176
Järvenpää - Träskända	37921	39679	41085	42335	43280	43827	44013
Karjaa - Karis	9006	9090	9227	9382	9524	9612	9593
Karjalohja - Karislojo	1545	1654	1736	1802	1859	1900	1933
Karkkila - Högfors	8763	8777	8821	8906	8983	9017	8928
Kauniainen - Grankulla	8809	9125	9315	9474	9606	9684	9668
Kerava - Kervo	31687	32855	33840	34711	35370	35743	35750
Kirkkonummi - Kyrkslätt	32766	35109	36985	38499	39610	40229	40511
Lohja - Lojo	36616	38002	39195	40251	41055	41540	41643
Mäntsälä	18003	19174	20118	20932	21589	22026	22362
Nummi-Pusula	6009	6167	6312	6468	6603	6688	6727
Nurmijärvi	37524	41040	43808	46042	47733	48837	49759
Pohja - Pojo	5153	5464	5725	5945	6108	6209	6266
Pornainen - Borgnäs	4599	4928	5179	5399	5585	5719	5838
Sammatti	1260	1300	1339	1377	1406	1424	1414
Siuntio - Sjundeå	5261	5481	5655	5806	5927	5994	5987
Tammisaari - Ekenäs	14377	14161	14026	13979	13978	13927	13631
Tuusula - Tusby	35301	38137	40278	42045	43372	44171	44665
Vantaa - Vanda	187973	196311	203023	208465	212234	214255	214767
Vihti - Vichtis	25582	27010	28202	29254	30058	30553	30822
<b>Itä-Uusimaa - Östra Nyland</b>	<b>93072</b>	<b>96263</b>	<b>98881</b>	<b>101276</b>	<b>103329</b>	<b>104645</b>	<b>105053</b>
Askola	4552	4734	4883	5030	5149	5224	5258
Lapinjärvi - Lapträsk	2958	2936	2943	2962	2985	2998	2969
Liljendal	1455	1438	1433	1439	1452	1459	1449
Loviisa - Lovisa	7310	7230	7173	7142	7126	7082	6891
Myrskylä - Mörskom	2012	2006	2002	2010	2027	2033	2014
Pernaja - Pernå	3923	4049	4157	4265	4363	4433	4488

3. Väestöennuste maakunnittain ja kunnittain 2005-2040 (jatk.)  
 Befolkningsprognos landskapsvis och kommunvis 2005-2040 (forts.)  
 Population projection by region and municipality 2005-2040 (cont.)

Alue - Område - Area	2005	2010	2015	2020	2025	2030	2040
Porvoo - Borgå	46984	48731	50189	51523	52641	53367	53643
Pukkila	2014	2085	2142	2199	2254	2291	2318
Ruotsinpyhtää - Strömfors	2882	2824	2800	2800	2804	2796	2731
Sipoo - Sibbo	18982	20230	21159	21906	22528	22962	23292
<b>Varsinais-Suomi - Egentliga Finland</b>	<b>456192</b>	<b>465517</b>	<b>474424</b>	<b>481877</b>	<b>487852</b>	<b>491476</b>	<b>490649</b>
Alastaro	2984	2928	2899	2899	2901	2894	2846
Askainen - Villnäs	929	929	931	937	947	957	957
Aura	3628	3887	4107	4298	4453	4564	4660
Dragsfjärd	3352	3237	3149	3092	3058	3023	2917
Halikko	9585	10051	10459	10809	11077	11241	11341
Houtskari - Houtskär	635	593	567	551	533	517	486
Iniö	250	252	259	266	269	270	266
Kaarina - S:t Karins	21779	23107	24152	25042	25724	26133	26383
Karinainen	2516	2560	2600	2648	2690	2720	2725
Kemiö - Kimito	3301	3310	3335	3385	3439	3475	3477
Kiikala	1916	2014	2105	2185	2252	2297	2320
Kisko	1934	1995	2049	2101	2150	2186	2206
Korppoo - Korpo	900	862	847	841	838	836	820
Koski Tl	2555	2568	2592	2623	2649	2656	2632
Kustavi - Gustavs	936	905	883	876	877	876	858
Kuusjoki	1776	1740	1710	1688	1677	1666	1628
Laitila	8433	8128	7908	7732	7581	7437	7133
Lemu	1615	1751	1858	1939	2003	2049	2085
Lieto - Lundo	15200	16131	16867	17469	17962	18282	18488
Loimaa	7241	7374	7521	7650	7774	7859	7866
Loimaan kunta - Loimaa kommun	5775	5515	5344	5245	5180	5114	4938
Marttila	2053	2009	1985	1974	1973	1967	1932
Masku	6003	6467	6846	7154	7395	7547	7659
Mellilä	1267	1310	1344	1373	1398	1417	1423
Merimasku	1599	1789	1934	2056	2162	2240	2326
Mietoinen	1734	1754	1759	1774	1793	1804	1794
Muurla	1498	1611	1700	1780	1842	1883	1920
Mynämäki	6356	6525	6666	6797	6921	7004	7034
Naantali - Nådendal	14059	14865	15537	16120	16576	16871	17022
Nauvo - Nagu	1460	1505	1551	1591	1631	1658	1671
Nousiainen - Nousis	4424	4622	4773	4909	5019	5092	5134
Oripää	1364	1409	1451	1486	1514	1533	1548
Paimio - Pemar	9767	9771	9832	9926	9995	10014	9861
Parainen - Pargas	11964	11929	11938	11945	11955	11925	11706
Perniö - Bjärnä	5975	5936	5950	5978	6008	6010	5931
Pertteli	3849	4023	4175	4299	4386	4441	4469
Piikkiö - Pikis	6788	6983	7173	7346	7493	7585	7604
Pyhäranta	2270	2262	2250	2240	2224	2205	2145
Pöytyä	3674	3658	3645	3655	3671	3672	3617
Raisio - Reso	23684	24251	24682	25036	25341	25504	25416
Rusko	3819	4239	4575	4851	5076	5236	5390
Rymättylä - Rimito	2009	2061	2095	2127	2171	2202	2203
Salo	25191	26165	27031	27738	28339	28777	29049
Sauvo - Sagu	2911	2966	3034	3113	3189	3240	3253
Somero	9689	9759	9830	9908	9978	10006	9913
Suomusjärvi	1336	1407	1472	1535	1591	1633	1676
Särkisalo - Finby	704	668	642	624	614	606	591
Taivassalo - Tövsala	1732	1669	1634	1632	1639	1639	1608
Tarvasjoki	1965	1997	2025	2056	2086	2106	2100
Turku - Åbo	176163	178999	182096	184184	185665	186712	186571
Uusikaupunki - Nystad	16105	15482	14996	14633	14324	14002	13205
Vahto	1889	1964	2027	2077	2117	2143	2150

3. Väestöennuste maakunnittain ja kunnittain 2005-2040 (jatk.)  
 Befolkningsprognos landskapsvis och kommunvis 2005-2040 (forts.)  
 Population projection by region and municipality 2005-2040 (cont.)

Alue - Område - Area	2005	2010	2015	2020	2025	2030	2040
Vehmaa	2468	2464	2469	2485	2502	2509	2487
Velkua	239	250	261	272	285	290	294
Västanfjärd	806	795	792	798	804	808	797
Yläne	2138	2116	2112	2129	2141	2143	2118
<b>Satakunta - Satakunta</b>	<b>233246</b>	<b>230272</b>	<b>228092</b>	<b>226319</b>	<b>224579</b>	<b>222165</b>	<b>214793</b>
Eura	9328	9250	9184	9124	9053	8948	8659
Eurajoki - Euraâminne	5681	5528	5410	5340	5278	5195	4985
Harjavalta	7687	7583	7518	7451	7382	7283	6998
Honkajoki	2028	1908	1822	1771	1742	1710	1616
Huittinen	8978	8739	8579	8464	8371	8272	7984
Jämijärvi	2206	2109	2018	1943	1894	1855	1764
Kankaanpää	12638	12358	12161	12002	11855	11684	11201
Karvia	2824	2632	2482	2364	2265	2177	2000
Kiikoinen	1291	1238	1216	1206	1197	1188	1149
Kiukainen	3376	3297	3227	3183	3151	3118	3022
Kodisjoki	524	541	557	573	583	589	582
Kokemäki - Kumo	8325	8064	7880	7747	7633	7500	7165
Kullaa	1590	1566	1538	1517	1503	1485	1435
Köyliö - Kjulo	2961	2964	2955	2949	2948	2938	2876
Lappi	3211	3173	3154	3140	3123	3096	3010
Lavia	2187	2060	1970	1909	1864	1822	1725
Luvia	3248	3199	3168	3152	3132	3095	2974
Merikarvia - Sastmola	3590	3446	3337	3276	3238	3192	3067
Nakkila	5850	5671	5538	5435	5352	5258	5024
Noormarkku - Norrmark	6163	6227	6285	6347	6375	6360	6236
Pomarkku - Påmark	2567	2522	2506	2492	2475	2451	2381
Pori - Björneborg	76199	76277	76309	76180	75929	75408	73412
Punkalaidun	3467	3274	3107	2978	2893	2826	2686
Rauma - Raumo	36628	36187	35847	35508	35184	34767	33515
Siikainen	1811	1711	1644	1594	1559	1528	1464
Säkylä	4866	4715	4612	4549	4489	4417	4233
Ulvila - Ulvsby	12253	12239	12258	12300	12277	12169	11811
Vampula	1769	1794	1810	1825	1834	1834	1819
<b>Kanta-Häme - Egentliga Tavastland</b>	<b>167529</b>	<b>170013</b>	<b>172531</b>	<b>174955</b>	<b>177102</b>	<b>178391</b>	<b>177798</b>
Forssa	17945	17700	17568	17482	17433	17354	16957
Hattula	9218	9319	9444	9559	9666	9720	9671
Hauho	3950	4003	4059	4123	4184	4226	4226
Hausjärvi	8482	8932	9309	9631	9886	10059	10175
Humppila	2577	2583	2592	2593	2602	2608	2582
Hämeenlinna - Tavastehus	47319	48317	49235	50058	50779	51255	51252
Janakkala	15583	15760	15931	16104	16242	16298	16152
Jokioinen - Jockis	5682	5704	5740	5778	5818	5834	5790
Kalvola	3455	3490	3533	3588	3639	3663	3649
Lammi	5543	5440	5386	5363	5349	5334	5248
Loppi	7905	8295	8627	8935	9189	9355	9455
Renko	2372	2463	2551	2631	2692	2730	2744
Riihimäki	26933	27599	28216	28767	29249	29571	29624
Tammela	6387	6261	6179	6161	6166	6162	6089
Tuulos	1544	1589	1640	1680	1712	1735	1743
Ypäjä	2634	2558	2521	2502	2496	2487	2441
<b>Pirkanmaa - Birkaland</b>	<b>463866</b>	<b>478281</b>	<b>490377</b>	<b>499842</b>	<b>506473</b>	<b>509879</b>	<b>507957</b>
Hämeenkyrö - Tavastkyro	10103	10315	10503	10687	10816	10870	10771
Ikaalinen - Ikalis	7472	7192	7013	6905	6833	6749	6491
Juupajoki	2189	2085	2032	2003	1979	1949	1852
Kangasala	24210	25921	27358	28563	29452	29962	30215

3. Väestöennuste maakunnittain ja kunnittain 2005-2040 (jatk.)  
 Befolkningsprognos landskapsvis och kommunvis 2005-2040 (forts.)  
 Population projection by region and municipality 2005-2040 (cont.)

Alue - Område - Area	2005	2010	2015	2020	2025	2030	2040
Kihniö	2328	2171	2060	1981	1918	1861	1743
Kuhmalampi	1119	1157	1188	1222	1250	1272	1289
Kuru	2758	2751	2757	2769	2779	2775	2724
Kylmäkoski	2656	2716	2759	2802	2840	2860	2838
Lempäälä	18081	19559	20776	21780	22530	22989	23285
Luopioinen	2371	2368	2381	2398	2417	2430	2409
Längelmäki	1721	1706	1703	1706	1707	1701	1667
Mouhijärvi	3000	3083	3165	3239	3301	3337	3338
Mänttä	6554	6300	6116	5981	5875	5760	5461
Nokia	28787	30391	31747	32901	33764	34285	34554
Orivesi	8821	8798	8802	8836	8878	8875	8695
Parkano	7335	7007	6750	6548	6372	6195	5794
Pirkkala - Birkala	15219	17241	18923	20265	21238	21838	22373
Pälkäne	4332	4357	4372	4399	4429	4442	4404
Ruovesi	5333	5070	4849	4680	4555	4442	4210
Sahalahti	2280	2382	2466	2546	2610	2651	2664
Suodenniemi	1354	1315	1283	1266	1258	1252	1218
Tampere - Tammerfors	204323	211291	216871	220695	223272	224951	225263
Toijala	8469	8851	9205	9510	9742	9877	9905
Urjala	5509	5421	5368	5343	5327	5291	5155
Valkeakoski	20469	20511	20564	20578	20524	20361	19773
Vammala	15157	14991	14851	14727	14624	14491	14045
Vesilahti	3837	4198	4480	4704	4875	4999	5120
Viihala	5441	5706	5921	6095	6225	6293	6294
Viljakkala	2122	2291	2427	2546	2645	2716	2785
Vilppula	5437	5136	4918	4753	4626	4507	4247
Virrat - Virdois	7755	7260	6886	6609	6383	6174	5747
Ylöjärvi	22383	23868	25057	25993	26631	26952	26980
Äetsä	4941	4872	4826	4812	4798	4772	4648
<b>Päijät-Häme - Päijänne-Tavastland</b>	<b>199260</b>	<b>201575</b>	<b>203936</b>	<b>206220</b>	<b>207970</b>	<b>208601</b>	<b>206392</b>
Artjärvi - Artsjö	1575	1592	1607	1629	1649	1662	1657
Asikkala	8584	8675	8781	8916	9042	9110	9043
Hartola	3709	3640	3597	3590	3598	3598	3538
Heinola	20714	20401	20127	19921	19763	19556	18851
Hollola	21048	21714	22261	22763	23125	23284	23171
Hämeenkoski	2176	2168	2177	2195	2222	2239	2236
Kärkölä	4993	5013	5049	5110	5164	5194	5142
Lahti - Lahtis	99025	100994	102886	104404	105506	106041	105432
Nastola	14755	14840	14940	15082	15182	15195	14958
Orimattila	14435	14684	14953	15263	15524	15665	15604
Padasjoki	3616	3411	3263	3159	3085	3017	2871
Sysmä	4630	4443	4295	4188	4110	4040	3889
<b>Kymenlaakso - Kymmenedalen</b>	<b>184753</b>	<b>183144</b>	<b>182177</b>	<b>181730</b>	<b>181436</b>	<b>180678</b>	<b>176999</b>
Anjalankoski	16900	16459	16069	15785	15580	15377	14869
Elimäki	8459	8390	8403	8454	8487	8484	8359
Hamina - Fredrikshamn	21654	21475	21337	21258	21163	20999	20469
Iitti	7216	7016	6889	6817	6780	6725	6529
Jaala	1883	1825	1792	1781	1779	1778	1749
Kotka	54485	54268	54135	54010	53886	53621	52431
Kouvola	31264	31182	31218	31294	31410	31446	31053
Kuusankoski	20218	19878	19620	19455	19334	19183	18692
Miehikkälä	2467	2401	2353	2327	2304	2281	2233
Pyhtää - Pyttis	5235	5303	5377	5455	5529	5575	5567
Valkeala	11302	11440	11580	11741	11864	11917	11828
Virolahti	3670	3507	3404	3353	3320	3292	3220

3. Väestöennuste maakunnittain ja kunnittain 2005-2040 (jatk.)  
 Befolkningsprognos landskapsvis och kommunvis 2005-2040 (forts.)  
 Population projection by region and municipality 2005-2040 (cont.)

Alue - Område - Area	2005	2010	2015	2020	2025	2030	2040
<b>Etelä-Karjala - Södra Karelen</b>	<b>135855</b>	<b>135172</b>	<b>134946</b>	<b>134943</b>	<b>134991</b>	<b>134678</b>	<b>132404</b>
Imatra	29600	28821	28153	27612	27147	26667	25607
Joutseno	10653	10371	10192	10087	10006	9900	9605
Lappeenranta - Villmanstrand	59366	60475	61570	62422	63106	63532	63355
Lemi	3169	3249	3330	3404	3458	3490	3496
Luumäki	5265	5211	5199	5218	5250	5264	5194
Parikkala	4313	4098	3939	3829	3757	3688	3521
Rautjärvi	4337	4148	3993	3877	3794	3714	3527
Ruokolahti	5934	5755	5642	5575	5533	5493	5363
Saari	1348	1208	1101	1031	985	949	880
Savitaipale	4106	3856	3657	3513	3405	3318	3154
Suomenniemi	850	870	886	897	905	912	912
Taipalsaari	4933	5202	5412	5619	5796	5914	5995
Uukuniemi	507	487	476	470	465	461	444
Ylämaa	1474	1421	1396	1389	1384	1376	1351
<b>Etelä-Savo - Södra Savolax</b>	<b>160342</b>	<b>155915</b>	<b>152288</b>	<b>149201</b>	<b>146322</b>	<b>143126</b>	<b>135055</b>
Enonkoski	1698	1605	1543	1498	1463	1427	1339
Haukivuori	2308	2191	2103	2029	1967	1912	1789
Heinävesi	4336	4099	3921	3783	3658	3541	3293
Hirvensalmi	2611	2601	2584	2558	2541	2516	2415
Joroinen - Jorois	5654	5507	5408	5337	5259	5160	4899
Juva	7250	6822	6460	6165	5913	5675	5208
Kangasniemi	6274	5944	5663	5446	5260	5081	4705
Kerimäki	5837	5649	5495	5373	5257	5125	4807
Mikkeli - S:t Michel	46432	46106	45692	45162	44581	43834	41744
Mäntyharju	6930	6750	6598	6478	6360	6221	5865
Pertunmaa	2190	2237	2281	2316	2340	2344	2289
Pieksämäki	12312	11913	11622	11383	11178	10958	10354
Pieksänmaa	8592	8214	7932	7733	7567	7386	6933
Punkaharju	4049	3868	3720	3606	3509	3416	3193
Puumala	2788	2607	2482	2404	2337	2268	2106
Rantasalmi	4329	4083	3890	3748	3624	3508	3250
Ristiina	5066	4976	4891	4811	4729	4629	4390
Savonlinna - Nyslott	27231	26542	25993	25510	25049	24526	23152
Savonranta	1222	1134	1077	1036	1000	967	896
Sulkava	3233	3067	2933	2825	2730	2632	2428
<b>Pohjois-Savo - Norra Savolax</b>	<b>249732</b>	<b>245484</b>	<b>241410</b>	<b>237593</b>	<b>233811</b>	<b>229465</b>	<b>218008</b>
Iisalmi - Idensalmi	22352	21672	21061	20517	20040	19545	18307
Juankoski	5588	5358	5154	4987	4845	4703	4391
Kaavi	3596	3473	3369	3284	3219	3149	2967
Kangaslampi	1592	1547	1508	1482	1459	1434	1362
Karttula	3469	3487	3490	3492	3495	3480	3384
Keitele	2757	2603	2501	2425	2359	2291	2134
Kiuruvesi	9695	9047	8487	8043	7679	7358	6712
Kuopio	88734	89355	89435	89068	88439	87497	84444
Lapinlahti	7519	7303	7151	7036	6937	6817	6463
Leppävirta	10945	10726	10548	10388	10219	10027	9529
Maaninka	3768	3703	3636	3586	3534	3474	3315
Nilsia	6495	6217	6027	5878	5729	5564	5177
Pielavesi	5451	5077	4783	4560	4378	4209	3850
Rautalampi	3585	3310	3106	2952	2832	2723	2498
Rautavaara	2105	1928	1796	1691	1599	1515	1362
Siilinjärvi	20403	20923	21260	21478	21520	21371	20670
Sonkajärvi	4889	4637	4447	4297	4165	4029	3702
Suonenjoki	7631	7301	7033	6812	6621	6429	5995
Tervo	1890	1826	1783	1748	1711	1670	1565

3. Väestöennuste maakunnittain ja kunnittain 2005-2040 (jatk.)  
 Befolkningsprognos landskapsvis och kommunvis 2005-2040 (forts.)  
 Population projection by region and municipality 2005-2040 (cont.)

Alue - Område - Area	2005	2010	2015	2020	2025	2030	2040
Tuusniemi	2986	2893	2836	2798	2763	2715	2567
Varkaus	22566	22058	21528	21032	20574	20089	18925
Varpaisjärvi	3048	2868	2709	2590	2493	2409	2235
Vehmersalmi	2026	1961	1913	1883	1857	1820	1703
Vesanto	2585	2389	2228	2104	2004	1918	1754
Vieremä	4057	3822	3621	3462	3340	3229	2997
<b>Pohjois-Karjala - Norra Karelen</b>	<b>167715</b>	<b>164060</b>	<b>160767</b>	<b>157800</b>	<b>154949</b>	<b>151764</b>	<b>143593</b>
Eno	6844	6722	6613	6498	6368	6216	5852
Ilomantsi - Ilomants	6438	5924	5536	5238	5005	4802	4375
Joensuu	53009	53408	53471	53164	52705	52132	50272
Juuka	6078	5718	5429	5200	5002	4808	4387
Kesälahti	2662	2488	2356	2260	2181	2109	1951
Kiihtelysvaara	2715	2764	2787	2802	2812	2804	2726
Kitee	9766	9205	8761	8401	8089	7785	7101
Kontiolahti	12463	13158	13648	13993	14169	14172	13888
Lieksa	13924	12844	11929	11205	10592	10010	8848
Liperi	11554	11654	11674	11706	11704	11625	11241
Nurmes	8960	8241	7681	7255	6898	6568	5913
Outokumpu	7622	7184	6862	6599	6373	6157	5700
Polvijärvi	5065	4836	4630	4474	4354	4232	3928
Pyhäselkä	7485	7634	7723	7801	7857	7856	7678
Rääkkylä	2902	2780	2683	2612	2554	2495	2353
Tohmajärvi	4784	4468	4248	4084	3955	3833	3566
Tuupovaara	2116	1985	1882	1802	1740	1676	1543
Valtimo	2675	2376	2168	2009	1886	1776	1572
Värtsilä	653	671	686	697	705	708	699
<b>Keski-Suomi - Mellersta Finland</b>	<b>267622</b>	<b>270667</b>	<b>273260</b>	<b>275215</b>	<b>276280</b>	<b>276076</b>	<b>271576</b>
Hankasalmi	5491	5298	5161	5070	5000	4928	4738
Joutsa	4050	3947	3877	3848	3823	3780	3617
Jyväskylä	83939	86767	89029	90430	91306	91861	91634
Jyväskylän mlk - Jyväskylä lk	34891	37121	38829	40204	41124	41554	41536
Jämsä	15174	14895	14662	14483	14338	14162	13650
Jämsänkoski	7544	7496	7464	7447	7440	7402	7228
Kannonkoski	1616	1568	1531	1504	1487	1477	1442
Karstula	4753	4443	4206	4026	3876	3739	3469
Keuruu	11182	10778	10498	10306	10142	9958	9471
Kinnula	1888	1697	1556	1451	1372	1302	1171
Kivijärvi	1461	1401	1352	1319	1301	1284	1244
Konnevesi	3115	2967	2844	2751	2681	2621	2488
Korpilahti	5032	5055	5089	5132	5169	5187	5138
Kuhmoinen	2828	2726	2657	2616	2580	2543	2433
Kyyjärvi	1698	1618	1569	1539	1514	1486	1408
Laukaa	17221	17889	18431	18895	19222	19383	19283
Leivonmäki	1164	1177	1195	1223	1247	1257	1249
Luhanka	885	846	820	801	783	768	736
Multia	2006	1880	1779	1706	1654	1616	1547
Muurame	8844	9532	10061	10469	10775	10955	11029
Petäjävesi	3679	3654	3637	3634	3643	3639	3564
Pihtipudas	4862	4582	4352	4168	4013	3876	3619
Pylkönmäki	1037	970	924	894	871	849	800
Saarijärvi	9984	9528	9189	8949	8762	8575	8133
Sumiainen	1272	1219	1173	1142	1123	1104	1060
Suolahti	5371	5221	5124	5051	4983	4902	4702
Toivakka	2395	2408	2436	2471	2503	2519	2498
Uurainen	3093	3150	3211	3265	3297	3303	3254
Viitasaari	7399	6971	6647	6408	6219	6052	5699

3. Väestöennuste maakunnittain ja kunnittain 2005-2040 (jatk.)  
 Befolkningsprognos landskapsvis och kommunvis 2005-2040 (forts.)  
 Population projection by region and municipality 2005-2040 (cont.)

Alue - Område - Area	2005	2010	2015	2020	2025	2030	2040
Äänekoski	13748	13863	13957	14013	14032	13994	13736
<b>Etelä-Pohjanmaa - Södra Österbotten</b>	<b>192906</b>	<b>190784</b>	<b>189298</b>	<b>188338</b>	<b>187373</b>	<b>185798</b>	<b>180134</b>
Alahärmä	4898	4882	4877	4901	4919	4912	4817
Alajärvi	8867	8429	8081	7803	7566	7349	6888
Alavus	9551	9250	9017	8830	8677	8514	8105
Evijärvi	2946	2874	2826	2791	2750	2699	2579
Ilmajoki	11659	11533	11468	11444	11418	11356	11074
Isojoki - Storå	2563	2437	2326	2245	2193	2145	2032
Jalasjärvi	8634	8365	8138	7963	7818	7668	7299
Jurva	4501	4276	4104	3969	3849	3728	3462
Karjajoki - Bötom	1652	1575	1510	1469	1445	1429	1393
Kauhajoki	14384	13922	13546	13255	13020	12762	12096
Kauhava	7892	7506	7214	6984	6802	6642	6326
Kortesjärvi	2413	2324	2237	2183	2146	2109	2016
Kuortane	4195	4020	3900	3822	3743	3662	3478
Kurikka	10541	10344	10189	10092	10002	9877	9484
Lappajärvi	3641	3322	3085	2907	2766	2640	2402
Lapua - Lappo	13916	13763	13659	13581	13506	13401	13032
Lehtimäki	1956	1826	1735	1670	1617	1566	1445
Nurmo	11840	12698	13406	13976	14391	14637	14780
Peräseinäjoki	3564	3398	3268	3187	3137	3080	2922
Seinäjoki	32487	34184	35557	36571	37298	37735	37770
Soini	2605	2408	2235	2101	2002	1919	1753
Teuva - Östermark	6175	5797	5516	5313	5145	4993	4676
Töysä	3261	3390	3497	3590	3664	3706	3720
Vimpeli	3296	3077	2885	2737	2620	2522	2321
Ylihärmä	3052	3073	3106	3137	3156	3158	3118
Ylistaro	5535	5464	5435	5434	5418	5382	5245
Ähtäri - Etseri	6882	6647	6481	6383	6305	6207	5901
<b>Pohjanmaa - Österbotten</b>	<b>172691</b>	<b>172020</b>	<b>171834</b>	<b>171913</b>	<b>171868</b>	<b>171170</b>	<b>167634</b>
Isokyrö - Storkyro	5079	5113	5165	5223	5259	5268	5216
Kaskinen - Kaskö	1612	1753	1896	2028	2128	2189	2202
Korsnäs	2185	2107	2040	1993	1962	1927	1833
Kristiinankaupunki - Kristinestad	7624	7145	6739	6442	6225	6029	5569
Kruunupyy - Kronoby	6701	6535	6433	6383	6352	6290	6084
Laihia - Laihela	7400	7277	7246	7258	7254	7211	7016
Luoto - Larsmo	4250	4234	4199	4178	4158	4133	4055
Maalahti - Malax	5427	5174	4994	4871	4780	4684	4467
Maksamaa - Maxmo	1019	982	955	942	934	924	888
Mustasaari - Korsholm	17214	17699	18179	18629	18980	19173	19179
Närpiö - Närpes	9326	8789	8340	7985	7683	7398	6829
Oravainen - Oravais	2174	2084	2005	1955	1929	1909	1856
Pedersöre	10501	10736	10970	11214	11408	11506	11500
Pietarsaari - Jakobstad	19343	19143	18937	18745	18582	18384	17856
Uusikaarlepyy - Nykarleby	7411	7344	7337	7370	7411	7419	7318
Vaasa - Vasa	57135	57559	57967	58172	58248	58156	57325
Vähäkyrö - Lillkyro	4790	4882	4965	5038	5070	5063	4970
Vöyri - Vörå	3500	3464	3467	3487	3505	3507	3471
<b>Keski-Pohjanmaa - Mellersta Österbotten</b>	<b>70127</b>	<b>69244</b>	<b>68559</b>	<b>67975</b>	<b>67290</b>	<b>66308</b>	<b>63531</b>
Halsua	1462	1380	1318	1265	1219	1175	1090
Himanka	3069	2909	2773	2670	2590	2511	2335
Kannus	5921	5788	5685	5625	5573	5496	5259
Kaustinen - Kaustby	4402	4365	4359	4361	4355	4325	4219
Kokkola - Karleby	35904	36288	36573	36673	36576	36251	35068
Kälviä - Kelviå	4424	4311	4219	4169	4120	4052	3851

3. Väestöennuste maakunnittain ja kunnittain 2005-2040 (jatk.)  
 Befolkningsprognos landskapsvis och kommunvis 2005-2040 (forts.)  
 Population projection by region and municipality 2005-2040 (cont.)

Alue - Område - Area	2005	2010	2015	2020	2025	2030	2040
Lestijärvi	960	919	888	868	854	839	800
Lohtaja - Lochteå	2864	2764	2680	2632	2588	2538	2416
Perho	2937	2751	2609	2491	2397	2313	2131
Toholampi	3571	3387	3250	3141	3038	2929	2704
Ullava	1010	946	888	850	825	801	746
Veteli - Vetil	3603	3436	3317	3230	3155	3078	2912
<b>Pohjois-Pohjanmaa - Norra Österbotten</b>	<b>376252</b>	<b>385091</b>	<b>391782</b>	<b>396414</b>	<b>398576</b>	<b>398218</b>	<b>391390</b>
Alavieska	2899	2894	2877	2870	2855	2832	2754
Haapajärvi	8032	7902	7781	7676	7579	7462	7155
Haapavesi	7679	7366	7129	6937	6771	6609	6233
Hailuoto - Karlö	991	1032	1069	1098	1115	1116	1091
Haukipudas	17291	18588	19592	20365	20857	21087	21090
Ii	6613	6906	7154	7357	7485	7542	7508
Kalajoki	9043	8949	8889	8837	8764	8661	8340
Kempele	14429	16114	17404	18369	18975	19273	19398
Kestilä	1655	1532	1440	1378	1328	1285	1197
Kiiminki	12062	13529	14675	15507	16012	16242	16320
Kuivaniemi	1960	1804	1690	1617	1562	1510	1410
Kuusamo	17147	16592	16164	15872	15639	15377	14693
Kärsämäki	3033	2875	2752	2664	2583	2504	2344
Liminka - Limingo	6894	7819	8523	9061	9397	9580	9703
Lumijoki	1805	1886	1936	1977	2004	2015	1992
Merijärvi	1283	1202	1144	1102	1073	1045	985
Muhos	8082	8315	8506	8667	8757	8782	8669
Nivala	10750	10470	10242	10030	9822	9603	9094
Oulainen	8065	7826	7649	7526	7421	7299	6973
Oulu - Uleåborg	129173	135598	140310	143375	145370	146595	146671
Oulunsalo	9394	10407	11204	11811	12186	12356	12414
Piippoia	1355	1316	1292	1283	1275	1259	1211
Pudasjärvi	9494	9073	8729	8484	8271	8049	7553
Pulkkila	1663	1556	1485	1431	1384	1339	1251
Pyhäjoki	3484	3322	3190	3097	3016	2936	2748
Pyhäjärvi	6091	5639	5286	5022	4819	4634	4251
Pyhäntä	1808	1726	1675	1657	1649	1636	1581
Raahe - Brahestad	22356	21898	21548	21187	20791	20318	19160
Rantsila	2057	1997	1955	1924	1894	1858	1786
Reisjärvi	3056	2837	2684	2573	2477	2388	2204
Ruukki	4472	4341	4262	4219	4178	4120	3952
Sievi	5166	5101	5043	5001	4958	4896	4733
Siikajoki	1322	1260	1229	1211	1193	1167	1106
Taivalkoski	4770	4509	4282	4118	4000	3889	3653
Tymävä	5614	6130	6547	6889	7127	7273	7373
Utajärvi	3220	3126	3053	3015	2965	2914	2788
Vihanti	3330	3135	2988	2893	2820	2751	2587
Yli-Ii	2285	2193	2121	2073	2040	2005	1929
Ylikiihinki	3303	3327	3355	3392	3415	3412	3345
Ylivieska	13126	12999	12928	12849	12749	12599	12145
<b>Kainuu - Kajanaland</b>	<b>84705</b>	<b>80649</b>	<b>77227</b>	<b>74371</b>	<b>71881</b>	<b>69437</b>	<b>64161</b>
Hyrynsalmi	3011	2589	2272	2043	1863	1710	1453
Kajaani - Kajana	35358	34527	33752	33027	32323	31545	29674
Kuhmo	10296	9557	8943	8429	7966	7529	6691
Paltamo	4063	3757	3515	3333	3196	3076	2822
Puolanka	3381	3029	2754	2540	2372	2225	1951
Ristijärvi	1653	1573	1506	1456	1421	1388	1306
Sotkamo	10497	10056	9668	9335	9048	8768	8152
Suomussalmi	10037	9320	8730	8241	7821	7431	6649



3. Väestöennuste maakunnittain ja kunnittain 2005-2040 (jatk.)  
 Befolkningsprognos landskapsvis och kommunvis 2005-2040 (forts.)  
 Population projection by region and municipality 2005-2040 (cont.)

Alue - Område - Area	2005	2010	2015	2020	2025	2030	2040
Vaala	3765	3603	3467	3362	3277	3194	3001
Vuolijoki	2644	2638	2620	2605	2594	2571	2462
<b>Lappi - Lappland</b>	<b>184023</b>	<b>178012</b>	<b>173559</b>	<b>170264</b>	<b>167471</b>	<b>164490</b>	<b>156967</b>
Enontekiö - Enontekis	1961	1827	1724	1647	1584	1524	1388
Inari - Enare	7042	6835	6686	6599	6526	6436	6170
Kemi	22752	22054	21497	21019	20615	20219	19264
Kemijärvi	9333	8515	7937	7515	7158	6832	6189
Keminmaa	8873	8839	8846	8875	8872	8800	8501
Kittilä	5754	5611	5505	5427	5363	5294	5105
Kolari	3779	3609	3497	3428	3360	3283	3109
Muonio	2421	2346	2302	2268	2237	2195	2089
Pelkosenniemi	1155	1118	1098	1092	1088	1076	1032
Pello	4431	4103	3860	3681	3535	3396	3109
Posio	4235	3920	3690	3508	3357	3217	2941
Ranua	4692	4263	3952	3725	3556	3417	3161
Rovaniemen mlk - Rovaniemi lk	21883	21866	21856	21883	21846	21679	21098
Rovaniemi	34962	34668	34421	34194	34032	33836	32979
Salla	4553	4096	3759	3504	3306	3139	2847
Savukoski	1336	1223	1138	1078	1025	978	892
Simo	3619	3425	3296	3197	3111	3020	2820
Sodankylä	9117	8556	8113	7775	7513	7272	6740
Tervola	3608	3377	3203	3062	2956	2870	2707
Tornio - Torneå	21979	21518	21135	20862	20603	20285	19367
Utsjoki	1458	1626	1776	1904	1998	2058	2101
Ylitornio - Övertorneå	5080	4617	4268	4021	3830	3664	3358
<b>Ahvenanmaa - Åland</b>	<b>26508</b>	<b>26911</b>	<b>27287</b>	<b>27689</b>	<b>28053</b>	<b>28278</b>	<b>28234</b>
Brändö	503	476	455	442	436	430	417
Eckerö	902	919	939	963	984	997	998
Finström	2368	2360	2360	2368	2379	2381	2352
Föglö	593	563	547	537	531	526	509
Geta	444	406	381	366	354	344	332
Hammarland	1379	1406	1426	1448	1462	1471	1464
Jomala	3504	3609	3675	3744	3809	3851	3861
Kumlinge	373	344	325	313	306	303	292
Kökar	291	289	289	290	291	293	293
Lemland	1681	1717	1740	1756	1778	1795	1798
Lumparland	394	421	441	457	469	477	482
Maarianhamina - Mariehamn	10741	11058	11357	11633	11856	11990	12028
Saltvik	1740	1735	1729	1726	1732	1739	1723
Sottunga	133	134	135	137	138	140	142
Sund	1054	1082	1104	1127	1148	1162	1172
Vårdö	408	392	384	382	380	379	371

4. Omavaraisslaskelma maakunnittain ja kunnittain 2005-2040  
 Beräkning exkl. flyttningsrörelse landskapsvis och kommunvis 2005-2040  
 Calculation excl. migration by region and municipality 2005-2040

Alue - Område - Area	2005	2010	2015	2020	2025	2030	2040
<b>Koko maa - Hela landet</b>	<b>5234934</b>	<b>5269926</b>	<b>5306122</b>	<b>5335738</b>	<b>5345984</b>	<b>5325526</b>	<b>5207432</b>
<b>Manner-Suomi - Fasta Finland</b>	<b>5208631</b>	<b>5243759</b>	<b>5280057</b>	<b>5309689</b>	<b>5319957</b>	<b>5299711</b>	<b>5182665</b>
Uusimaa - Nyland	1350844	1377773	1397728	1410535	1416401	1413866	1381313
Itä-Uusimaa - Östra Nyland	91990	92314	92696	93521	94440	94709	92453
Varsinais-Suomi - Egentliga Finland	452877	453775	454408	454005	451970	447376	430827
Satakunta - Satakunta	234229	232841	231739	230566	228543	225041	215028
Kanta-Häme - Egentliga Tavastland	166394	165704	165332	165297	165124	164103	159233
Pirkanmaa - Birkaland	458835	462026	464392	465414	464677	461535	448552
Päijät- Häme - Päijänne Tavastland	198278	197694	197208	196600	195202	192407	183547
Kymenlaakso - Kymmenedalen	184648	181982	179703	177738	175405	171998	162451
Etelä-Karjala - Södra Karelen	135621	133884	132283	130667	128627	125798	118303
Etelä-Savo - Södra Savolax	160953	157863	155583	153670	151298	147997	139864
Pohjois-Savo - Norra Savolax	251051	250458	250587	250818	250086	247802	239906
Pohjois-Karjala - Norra Karelen	168534	167424	167172	167091	166363	164511	158725
Keski-Suomi - Mellersta Finland	266691	268536	270888	272857	273638	272866	268215
Etelä-Pohjanmaa - Södra Österbotten	194031	194623	196303	198562	200383	201159	200831
Pohjanmaa - Österbotten	173125	173636	175000	176809	178243	178742	178045
Keski-Pohjanmaa - Mellersta Österbotten	70981	72189	73800	75570	77096	78183	79715
Pohjois-Pohjanmaa - Norra Österbotten	376605	388973	402794	416977	430275	442256	465190
Kainuu - Kajanaland	86187	85417	85088	84832	84194	82964	79598
Lappi - Lappland	186757	186647	187353	188160	187992	186398	180869
<b>Ahvenanmaa - Åland</b>	<b>26303</b>	<b>26167</b>	<b>26065</b>	<b>26049</b>	<b>26027</b>	<b>25815</b>	<b>24767</b>
<b>Uusimaa - Nyland</b>	<b>1350844</b>	<b>1377773</b>	<b>1397728</b>	<b>1410535</b>	<b>1416401</b>	<b>1413866</b>	<b>1381313</b>
Pääkaupunkiseutu - Huvudstadsregionen	985596	1006161	1019854	1025041	1023571	1016608	986305
Espoo - Esbo	228265	237020	243882	249354	254004	257590	259996
Hanko - Hangö	9874	9762	9653	9531	9363	9106	8387
Helsinki - Helsingfors	561613	566852	568472	564058	554935	542859	511709
Hyvinkää - Hyvinge	43453	43995	44436	44850	45160	45213	44343
Inkoo - Ingå	5091	5098	5133	5225	5325	5392	5434
Järvenpää - Träskända	37633	38769	39786	40728	41451	41803	41384
Karjaa - Karis	8974	8921	8898	8919	8931	8884	8623
Karjalohja - Karislojo	1489	1472	1469	1486	1512	1535	1552
Karkkila - Högfors	8762	8739	8753	8812	8852	8832	8641
Kauniainen - Grankulla	8638	8668	8745	8880	9024	9076	8892
Kerava - Kervo	31497	32226	32850	33323	33558	33449	32282
Kirkkonummi - Kyrkslätt	32213	33183	34038	35068	36190	37111	37639
Lohja - Lojo	36264	36792	37299	37805	38166	38240	37570
Mäntsälä	17653	18011	18415	18982	19624	20163	20702
Nummi-Pusula	5917	5844	5808	5842	5885	5871	5699
Nurmijärvi	36442	37430	38419	39762	41307	42590	43581
Pohja - Pojo	5005	4983	4977	5022	5088	5143	5183
Pornainen - Borgnäs	4490	4611	4769	5020	5317	5583	5880
Sammatti	1239	1236	1244	1272	1299	1316	1319
Siuntio - Sjundeå	5191	5241	5310	5431	5562	5634	5542
Tammisaari - Ekenäs	14380	14120	13931	13801	13634	13357	12600
Tuusula - Tusby	34437	35346	36248	37437	38705	39645	40139
Vantaa - Vanda	187080	193621	198755	202749	205608	207083	205708
Vihti - Vichtis	25244	25833	26438	27178	27901	28391	28508
<b>Itä-Uusimaa - Östra Nyland</b>	<b>91990</b>	<b>92314</b>	<b>92696</b>	<b>93521</b>	<b>94440</b>	<b>94709</b>	<b>92453</b>
Askola	4500	4536	4583	4667	4760	4822	4784
Lapinjärvi - Lapträsk	2947	2873	2825	2803	2787	2756	2646
Liljendal	1459	1439	1437	1450	1462	1468	1443
Loviisa - Lovisa	7333	7223	7118	7030	6943	6822	6475
Myrskylä - Mörskom	1998	1963	1944	1943	1946	1931	1858
Pernaja - Pernå	3864	3832	3812	3822	3846	3851	3774

4. Omavaraislaskelma maakunnittain ja kunnittain 2005-2040 (jatk.)  
 Beräkning exkl. flyttningsrörelse landskapsvis och kommunvis 2005-2040 (forts.)  
 Calculation excl. migration by region and municipality 2005-2040 (cont.)

Alue - Område - Area	2005	2010	2015	2020	2025	2030	2040
Porvoo - Borgå	46448	46871	47245	47649	47917	47783	46179
Pukkila	1976	1961	1961	1987	2022	2039	2012
Ruotsinpyhtää - Strömfors	2901	2842	2807	2788	2774	2734	2584
Sipoo - Sibbo	18564	18774	18964	19382	19983	20503	20698
<b>Varsinais-Suomi - Egentliga Finland</b>	<b>452877</b>	<b>453775</b>	<b>454408</b>	<b>454005</b>	<b>451970</b>	<b>447376</b>	<b>430827</b>
Alastaro	2994	2954	2943	2951	2955	2962	3013
Askainen - Villnäs	919	889	866	852	843	826	756
Aura	3547	3623	3717	3837	3958	4048	4147
Dragsfjärd	3353	3192	3043	2918	2809	2695	2410
Halikko	9443	9567	9666	9782	9901	9974	9898
Houtskari - Houtskär	653	638	629	617	607	601	599
Iniö	249	246	239	232	226	223	217
Kaarina - S:t Karins	21361	21687	21900	22173	22459	22593	22138
Karinainen	2502	2518	2559	2634	2731	2825	2981
Kemiö - Kimito	3253	3140	3060	3014	2976	2922	2762
Kiikala	1868	1850	1843	1847	1862	1875	1900
Kisko	1890	1828	1786	1759	1737	1707	1633
Korppoo - Korpo	906	871	843	822	801	772	694
Koski Tl	2534	2477	2443	2427	2410	2377	2300
Kustavi - Gustavs	935	888	842	803	771	732	629
Kuusjoki	1797	1784	1772	1766	1767	1767	1740
Laitila	8571	8530	8502	8476	8426	8338	8073
Lemu	1557	1566	1582	1619	1661	1681	1647
Lieto - Lundo	14870	14976	15090	15349	15673	15865	15576
Loimaa	7146	7076	7038	7001	6943	6862	6670
Loimaan kunta - Loimaa kommun	5865	5763	5707	5701	5688	5631	5405
Marttila	2053	1984	1934	1898	1869	1824	1685
Masku	5842	5940	6054	6231	6425	6550	6562
Mellilä	1241	1224	1223	1234	1250	1260	1275
Merimasku	1514	1513	1511	1529	1557	1570	1508
Mietoinen	1719	1703	1695	1708	1723	1717	1651
Muurla	1438	1427	1428	1439	1449	1446	1402
Mynämäki	6274	6238	6239	6283	6341	6369	6309
Naantali - Nådendal	13786	13919	14042	14176	14271	14253	13861
Nauvo - Nagu	1434	1405	1380	1354	1324	1284	1177
Nousiainen - Nousis	4358	4406	4468	4573	4684	4760	4772
Oripää	1348	1351	1354	1361	1381	1410	1471
Paimio - Pemar	9827	9899	10025	10173	10279	10291	10086
Parainen - Pargas	11971	11886	11850	11881	11912	11859	11463
Perniö - Bjärnä	5965	5819	5684	5571	5457	5310	4905
Pertteli	3817	3912	4001	4101	4217	4331	4531
Piikkiö - Pikis	6711	6720	6741	6804	6869	6879	6649
Pyhäranta	2280	2281	2282	2292	2303	2297	2233
Pöytyä	3669	3632	3632	3676	3729	3745	3693
Raisio - Reso	23563	23796	24003	24226	24386	24356	23700
Rusko	3662	3708	3768	3886	4036	4154	4178
Rymättylä - Rimito	1964	1904	1851	1823	1804	1768	1605
Salo	24836	24877	24797	24618	24380	24063	23068
Sauvo - Sagu	2865	2810	2781	2781	2790	2773	2645
Somero	9620	9459	9324	9217	9111	8989	8720
Suomusjärvi	1296	1259	1233	1217	1202	1181	1120
Särkisalo - Finby	706	664	628	596	568	541	483
Taivassalo - Tövsala	1736	1669	1628	1613	1599	1562	1461
Tarvasjoki	1952	1958	1991	2052	2128	2192	2279
Turku - Åbo	175370	176728	177309	175716	172513	168530	159562
Uusikaupunki - Nystad	16370	16267	16190	16094	15896	15551	14514
Vahto	1874	1901	1932	1981	2037	2085	2096

4. Omavaraislaskelma maakunnittain ja kunnittain 2005-2040 (jatk.)  
 Beräkning exkl. flyttningsrörelse landskapsvis och kommunvis 2005-2040 (forts.)  
 Calculation excl. migration by region and municipality 2005-2040 (cont.)

Alue - Område - Area	2005	2010	2015	2020	2025	2030	2040
Vehmaa	2444	2386	2354	2349	2341	2315	2203
Velkua	229	222	217	209	204	199	181
Västanfjärd	799	771	756	753	748	736	701
Yläne	2131	2074	2033	2010	1983	1950	1890
<b>Satakunta - Satakunta</b>	<b>234229</b>	<b>232841</b>	<b>231739</b>	<b>230566</b>	<b>228543</b>	<b>225041</b>	<b>215028</b>
Eura	9349	9290	9258	9259	9252	9200	9012
Eurajoki - Euraåminne	5770	5750	5756	5798	5827	5790	5582
Harjavalta	7741	7736	7718	7673	7591	7473	7198
Honkajoki	2054	1990	1954	1942	1934	1906	1797
Huittinen	9053	8951	8879	8810	8705	8551	8152
Jämijärvi	2226	2183	2157	2153	2160	2153	2098
Kankaanpää	12791	12819	12854	12866	12806	12648	12105
Karvia	2875	2796	2754	2723	2685	2634	2536
Kiikoinen	1297	1255	1238	1242	1244	1246	1235
Kiukainen	3382	3312	3258	3223	3200	3167	3054
Kodisjoki	518	517	516	518	517	510	481
Kokemäki - Kumo	8386	8211	8065	7943	7810	7638	7204
Kullaa	1588	1546	1506	1480	1467	1446	1353
Köyliö - Kjulo	2937	2887	2850	2824	2800	2762	2643
Lappi	3226	3210	3220	3241	3255	3245	3191
Lavia	2208	2125	2058	2005	1952	1897	1773
Luvia	3271	3268	3283	3317	3347	3340	3249
Merikarvia - Sastmola	3607	3508	3454	3432	3399	3344	3253
Nakkila	5922	5878	5863	5865	5849	5780	5540
Noormarkku - Norrmark	6137	6147	6180	6245	6305	6314	6214
Pomarkku - Påmark	2579	2541	2517	2503	2485	2463	2426
Pori - Björneborg	76126	75984	75701	75092	74089	72655	68971
Punkalaidun	3486	3334	3221	3144	3075	2991	2786
Rauma - Raumo	36836	36743	36562	36207	35645	34835	32615
Siikainen	1837	1766	1706	1661	1614	1554	1424
Säkylä	4939	4922	4902	4881	4833	4751	4537
Ulvila - Ulvsby	12351	12477	12644	12867	13052	13118	13005
Vampula	1737	1695	1665	1652	1645	1630	1594
<b>Kanta-Häme - Egentliga Tavastland</b>	<b>166394</b>	<b>165704</b>	<b>165332</b>	<b>165297</b>	<b>165124</b>	<b>164103</b>	<b>159233</b>
Forssa	18037	17909	17785	17592	17315	16952	16072
Hattula	9220	9250	9311	9410	9512	9556	9412
Hauho	3869	3716	3592	3510	3448	3370	3147
Hausjärvi	8290	8265	8273	8358	8468	8522	8370
Humppila	2582	2575	2575	2582	2598	2619	2632
Hämeenlinna - Tavastehus	46887	46844	46756	46537	46161	45544	43674
Janakkala	15490	15388	15341	15419	15526	15528	15142
Jokioinen - Jockis	5693	5725	5780	5892	6030	6141	6230
Kalvola	3427	3367	3319	3293	3284	3261	3141
Lammi	5554	5413	5300	5206	5123	5032	4798
Loppi	7712	7630	7574	7580	7609	7599	7401
Renko	2330	2315	2319	2334	2345	2340	2314
Riihimäki	26703	26825	26964	27081	27109	26984	26266
Tammela	6419	6366	6371	6459	6579	6669	6741
Tuulos	1524	1507	1501	1498	1495	1493	1496
Ypäjä	2657	2609	2571	2546	2522	2493	2397
<b>Pirkanmaa - Birkaland</b>	<b>458835</b>	<b>462026</b>	<b>464392</b>	<b>465414</b>	<b>464677</b>	<b>461535</b>	<b>448552</b>
Hämeenkyrö - Tavastkyro	10032	10057	10113	10219	10330	10396	10419
Ikaalinen - Ikaalis	7534	7380	7283	7214	7123	6976	6570
Juupajoki	2234	2208	2214	2237	2257	2256	2225
Kangasala	23630	23920	24191	24553	24907	25099	24819

4. Omavaraislaskelma maakunnittain ja kunnittain 2005-2040 (jatk.)  
 Beräkning exkl. flyttningsrörelse landskapsvis och kommunvis 2005-2040 (forts.)  
 Calculation excl. migration by region and municipality 2005-2040 (cont.)

Alue - Område - Area	2005	2010	2015	2020	2025	2030	2040
Kihniö	2390	2355	2343	2346	2346	2336	2303
Kuhmalahti	1085	1051	1019	996	975	950	893
Kuru	2736	2670	2627	2610	2599	2569	2482
Kylmäkoski	2631	2620	2610	2617	2624	2614	2516
Lempäälä	17591	17997	18445	19005	19576	20014	20449
Luopioinen	2336	2240	2157	2100	2059	2019	1935
Längelmäki	1704	1633	1572	1524	1480	1433	1323
Mouhijärvi	2954	2945	2958	2989	3015	3021	2989
Mänttä	6634	6530	6449	6369	6262	6113	5722
Nokia	28296	28630	28886	29188	29473	29613	29229
Orivesi	8787	8649	8554	8511	8473	8382	8035
Parkano	7457	7363	7307	7256	7156	6990	6561
Pirkkala - Birkala	14521	14907	15236	15615	16042	16413	16685
Pälkäne	4296	4239	4206	4192	4170	4116	3940
Ruovesi	5376	5179	5014	4886	4777	4654	4365
Sahalahti	2231	2228	2234	2255	2277	2278	2230
Suodenniemi	1351	1301	1269	1254	1246	1235	1192
Tampere - Tammerfors	202169	205324	207217	206705	204404	201129	192990
Toijala	8305	8289	8286	8308	8324	8291	8074
Urkula	5489	5322	5181	5066	4952	4810	4460
Valkeakoski	20445	20338	20186	19988	19731	19363	18319
Vammala	15181	15022	14900	14847	14823	14761	14434
Vesilahti	3679	3690	3708	3777	3884	3987	4080
Viiala	5345	5354	5354	5372	5407	5427	5346
Viljakkala	2037	2009	1985	1979	1982	1976	1930
Vilppula	5528	5388	5284	5214	5152	5070	4827
Virrat - Virrais	7899	7709	7566	7463	7344	7177	6790
Ylöjärvi	22001	22594	23202	23948	24721	25327	25828
Äetsä	4951	4885	4836	4811	4786	4740	4592
<b>Päijät-Häme - Päijänne-Tavastland</b>	<b>198278</b>	<b>197694</b>	<b>197208</b>	<b>196600</b>	<b>195202</b>	<b>192407</b>	<b>183547</b>
Artjärvi - Artsjö	1541	1486	1445	1416	1382	1336	1248
Asikkala	8469	8253	8082	7969	7852	7662	7089
Hartola	3686	3549	3440	3364	3292	3196	2946
Heinola	20758	20397	20042	19701	19294	18732	17237
Hollola	20892	21178	21538	22008	22434	22663	22565
Hämeenkoski	2155	2096	2048	2015	1981	1935	1804
Kärkölä	4965	4899	4868	4868	4861	4804	4548
Lahti - Lahtis	98367	98638	98631	98003	96737	94908	90123
Nastola	14806	14923	15073	15283	15435	15402	14870
Orimattila	14337	14310	14362	14515	14673	14731	14552
Padasjoki	3663	3527	3419	3335	3250	3144	2918
Sysmä	4639	4438	4260	4123	4011	3894	3647
<b>Kymenlaakso - Kymmenedalen</b>	<b>184648</b>	<b>181982</b>	<b>179703</b>	<b>177738</b>	<b>175405</b>	<b>171998</b>	<b>162451</b>
Anjalankoski	16979	16633	16337	16111	15878	15539	14581
Elimäki	8515	8514	8552	8638	8720	8760	8725
Hamina - Fredrikshamn	21655	21339	21041	20774	20473	20071	19027
Iitti	7242	7046	6899	6793	6693	6548	6124
Jaala	1873	1786	1712	1659	1611	1551	1403
Kotka	54354	53661	52974	52276	51449	50343	47399
Kouvola	31150	30732	30349	29847	29144	28204	25889
Kuusankoski	20308	20068	19868	19712	19520	19220	18305
Miehikkälä	2467	2385	2318	2267	2221	2180	2122
Pyhtää - Pyttis	5163	5047	4965	4930	4910	4845	4562
Valkeala	11243	11204	11227	11349	11481	11522	11322
Virolahti	3699	3567	3461	3382	3305	3215	2992

4. Omavaraislaskelma maakunnittain ja kunnittain 2005-2040 (jatk.)  
 Beräkning exkl. flyttningsrörelse landskapsvis och kommunvis 2005-2040 (forts.)  
 Calculation excl. migration by region and municipality 2005-2040 (cont.)

Alue - Område - Area	2005	2010	2015	2020	2025	2030	2040
<b>Etelä-Karjala - Södra Karelen</b>	<b>135621</b>	<b>133884</b>	<b>132283</b>	<b>130667</b>	<b>128627</b>	<b>125798</b>	<b>118303</b>
Imatra	29758	29222	28696	28133	27457	26596	24552
Joutseno	10783	10653	10525	10425	10305	10104	9474
Lappeenranta - Villmanstrand	58954	59125	59213	59032	58514	57668	55253
Lemi	3126	3086	3054	3042	3037	3015	2902
Luumäki	5217	5009	4838	4721	4619	4498	4166
Parikkala	4336	4127	3955	3813	3675	3509	3134
Rautjärvi	4354	4178	4020	3889	3763	3610	3221
Ruokolahti	5950	5743	5554	5378	5202	4999	4523
Saari	1377	1294	1228	1175	1117	1051	905
Savitaipale	4154	3990	3864	3769	3677	3574	3364
Suomenniemi	826	783	741	704	668	637	582
Taipalsaari	4799	4768	4759	4806	4865	4872	4693
Uukuniemi	507	484	463	446	435	420	386
Ylämaa	1480	1422	1373	1334	1293	1245	1148
<b>Etelä-Savo - Södra Savolax</b>	<b>160953</b>	<b>157863</b>	<b>155583</b>	<b>153670</b>	<b>151298</b>	<b>147997</b>	<b>139864</b>
Enonkoski	1709	1622	1556	1507	1460	1405	1271
Haukivuori	2319	2221	2154	2111	2072	2032	1965
Heinävesi	4385	4233	4136	4076	4014	3943	3832
Hirvensalmi	2560	2427	2312	2225	2158	2089	1914
Joroinen - Jorois	5675	5574	5526	5513	5481	5403	5159
Juva	7357	7146	6988	6876	6766	6620	6286
Kangasniemi	6306	6031	5789	5581	5377	5149	4649
Kerimäki	5877	5742	5663	5623	5572	5473	5199
Mikkeli - S:t Michel	46457	46330	46187	45918	45421	44628	42330
Mäntyharju	6916	6680	6492	6349	6205	6029	5629
Pertunmaa	2126	2035	1971	1927	1883	1834	1745
Pieksämäki	12397	12146	11932	11709	11433	11092	10306
Pieksänmaa	8680	8508	8439	8453	8445	8340	7997
Punkaharju	4064	3914	3812	3742	3674	3577	3343
Puumala	2801	2648	2540	2467	2386	2283	2069
Rantasalmi	4371	4225	4141	4111	4084	4041	3950
Ristiina	5077	4983	4916	4881	4849	4784	4603
Savonlinna - Nyslott	27385	27083	26832	26485	25987	25347	23863
Savonranta	1237	1180	1146	1124	1093	1056	993
Sulkava	3254	3135	3051	2992	2938	2872	2761
<b>Pohjois-Savo - Norra Savolax</b>	<b>251051</b>	<b>250458</b>	<b>250587</b>	<b>250818</b>	<b>250086</b>	<b>247802</b>	<b>239906</b>
Iisalmi - Idensalmi	22602	22505	22434	22347	22188	21900	20897
Juankoski	5635	5500	5377	5273	5164	5016	4626
Kaavi	3606	3491	3404	3356	3314	3252	3087
Kangaslampi	1588	1544	1521	1517	1510	1493	1428
Karttula	3436	3396	3384	3406	3428	3417	3313
Keitele	2787	2690	2623	2579	2526	2458	2270
Kiuruvesi	9915	9765	9732	9807	9897	9939	9974
Kuopio	88805	90350	91706	92352	92255	91593	89199
Lapinlahti	7590	7521	7507	7535	7557	7530	7350
Leppävirta	10948	10726	10577	10477	10355	10163	9630
Maaninka	3745	3648	3594	3593	3594	3565	3433
Nilsjä	6572	6447	6386	6362	6317	6238	6069
Pielavesi	5547	5366	5268	5224	5182	5109	4972
Rautalampi	3668	3533	3428	3350	3278	3196	3023
Rautavaara	2149	2072	2022	1974	1909	1831	1716
Sillinjärvi	20368	20886	21465	22172	22856	23364	23852
Sonkajärvi	4949	4824	4752	4708	4654	4567	4349
Suonenjoki	7697	7470	7274	7118	6970	6797	6353
Tervo	1892	1841	1814	1797	1774	1743	1696

4. Omavaraislaskelma maakunnittain ja kunnittain 2005-2040 (jatk.)  
 Beräkning exkl. flyttningsrörelse landskapsvis och kommunvis 2005-2040 (forts.)  
 Calculation excl. migration by region and municipality 2005-2040 (cont.)

Alue - Område - Area	2005	2010	2015	2020	2025	2030	2040
Tuusniemi	2990	2874	2774	2682	2586	2476	2241
Varkaus	22714	22566	22422	22274	22048	21683	20626
Varpaisjärvi	3086	2987	2912	2866	2827	2772	2636
Vehmersalmi	2021	1928	1843	1782	1719	1641	1440
Vesanto	2624	2505	2410	2338	2274	2208	2068
Vieremä	4117	4023	3958	3929	3904	3851	3658
<b>Pohjois-Karjala - Norra Karelen</b>	<b>168534</b>	<b>167424</b>	<b>167172</b>	<b>167091</b>	<b>166363</b>	<b>164511</b>	<b>158725</b>
Eno	6851	6754	6689	6629	6556	6457	6256
Ilomantsi - Ilomants	6558	6249	6000	5790	5578	5334	4789
Joensuu	52922	53801	54594	54820	54490	53830	52075
Juuka	6152	5943	5776	5652	5529	5369	4969
Kesälahti	2703	2601	2531	2485	2435	2370	2215
Kiihtelysvaara	2676	2666	2690	2740	2792	2823	2825
Kitee	9947	9762	9630	9534	9409	9215	8670
Kontiolahti	12260	12595	13001	13543	14156	14701	15481
Lieksa	14189	13696	13309	12980	12607	12138	11072
Liperi	11444	11370	11391	11508	11616	11618	11342
Nurmes	9182	8914	8726	8591	8433	8202	7647
Outokumpu	7764	7609	7500	7377	7195	6958	6421
Polvijärvi	5097	4957	4856	4798	4751	4669	4403
Pyhäselkä	7458	7635	7920	8309	8717	9050	9546
Rääkkylä	2902	2764	2653	2563	2478	2383	2164
Tohmajärvi	4883	4765	4711	4686	4654	4588	4427
Tuupovaara	2135	2039	1958	1891	1823	1737	1530
Valtimo	2773	2685	2634	2597	2547	2474	2315
Värtsilä	638	619	603	598	597	595	578
<b>Keski-Suomi - Mellersta Finland</b>	<b>266691</b>	<b>268536</b>	<b>270888</b>	<b>272857</b>	<b>273638</b>	<b>272866</b>	<b>268215</b>
Hankasalmi	5536	5410	5327	5283	5243	5173	4987
Joutsa	4049	3910	3797	3713	3623	3506	3244
Jyväskylä	83094	85347	87390	88086	87604	86579	84226
Jyväskylän mlk - Jyväskylä lk	34289	35284	36232	37283	38325	39171	40112
Jämsä	15233	15027	14860	14750	14620	14395	13709
Jämsänkoski	7561	7502	7449	7409	7356	7262	6956
Kannonkoski	1607	1535	1473	1430	1408	1391	1342
Karstula	4869	4786	4733	4698	4652	4586	4417
Keuruu	11295	11064	10881	10747	10603	10387	9774
Kinnula	1972	1972	1997	2033	2059	2066	2078
Kivijärvi	1471	1424	1390	1375	1365	1342	1275
Konnevesi	3147	3074	3019	2990	2970	2946	2877
Korpilahti	4988	4922	4907	4942	4984	5008	5014
Kuhmoinen	2817	2667	2527	2406	2294	2185	1986
Kyyjärvi	1729	1713	1727	1755	1771	1772	1776
Laukaa	17040	17278	17621	18128	18675	19097	19473
Leivonmäki	1146	1107	1080	1061	1037	1004	957
Luhanka	881	828	785	751	722	695	652
Multia	2029	1943	1877	1838	1817	1802	1766
Muurame	8616	8832	9080	9408	9756	10023	10247
Petäjävesi	3650	3553	3483	3447	3414	3357	3159
Pihtipudas	4974	4931	4920	4942	4959	4958	4931
Pylikönmäki	1053	1022	1013	1014	1014	1002	989
Saarijärvi	10141	9994	9918	9895	9851	9741	9406
Sumiainen	1279	1237	1205	1186	1168	1137	1068
Suolahti	5464	5454	5437	5403	5347	5260	5035
Toivakka	2372	2329	2305	2301	2293	2268	2178
Uurainen	3085	3104	3141	3198	3263	3317	3381
Viitasaari	7523	7332	7189	7091	6997	6880	6603

4. Omavaraislaskelma maakunnittain ja kunnittain 2005-2040 (jatk.)  
 Beräkning exkl. flyttningsrörelse landskapsvis och kommunvis 2005-2040 (forts.)  
 Calculation excl. migration by region and municipality 2005-2040 (cont.)

Alue - Område - Area	2005	2010	2015	2020	2025	2030	2040
Äänekoski	13781	13955	14125	14294	14448	14556	14597
<b>Etelä-Pohjanmaa - Södra Österbotten</b>	<b>194031</b>	<b>194623</b>	<b>196303</b>	<b>198562</b>	<b>200383</b>	<b>201159</b>	<b>200831</b>
Alahärmä	4901	4884	4910	4964	5008	5022	4993
Alajärvi	9091	9236	9515	9867	10186	10439	10972
Alavus	9666	9626	9658	9753	9852	9907	9933
Evijärvi	2995	3030	3083	3142	3195	3245	3386
Ilmajoki	11730	11749	11842	12024	12223	12365	12433
Isojoki - Storå	2581	2493	2436	2420	2424	2420	2399
Jalasjärvi	8725	8656	8636	8646	8639	8594	8428
Jurva	4585	4533	4498	4458	4393	4302	4097
Karjajoki - Bötom	1654	1588	1547	1525	1501	1470	1400
Kauhajoki	14578	14569	14659	14808	14921	14919	14639
Kauhava	8069	8060	8083	8110	8107	8062	7905
Kortesjärvi	2435	2409	2413	2452	2491	2504	2516
Kuortane	4243	4160	4114	4084	4036	3965	3832
Kurikka	10623	10635	10731	10889	11030	11094	11078
Lappajärvi	3754	3681	3657	3652	3635	3584	3462
Lapua - Lappo	13999	14007	14073	14181	14290	14360	14371
Lehtimäki	2003	1974	1975	1995	2010	2011	1996
Nurmo	11667	12155	12635	13161	13706	14195	14922
Peräseinäjoki	3617	3543	3509	3508	3505	3467	3313
Seinäjoki	32029	32892	33620	34025	34164	34160	33923
Soini	2662	2624	2626	2667	2707	2730	2750
Teuva - Östermark	6270	6112	6020	5976	5930	5848	5625
Töysä	3214	3239	3285	3351	3421	3481	3580
Vimpeli	3377	3307	3257	3229	3210	3177	3050
Ylihärmä	3044	3045	3083	3147	3211	3276	3434
Ylistaro	5566	5547	5583	5657	5728	5777	5842
Ähtäri - Etseri	6953	6869	6855	6871	6860	6785	6552
<b>Pohjanmaa - Österbotten</b>	<b>173125</b>	<b>173636</b>	<b>175000</b>	<b>176809</b>	<b>178243</b>	<b>178742</b>	<b>178045</b>
Isokyrö - Storkyro	5044	4994	4988	5021	5061	5094	5126
Kaskinen - Kaskö	1541	1505	1481	1462	1432	1380	1240
Korsnäs	2181	2094	2027	1989	1962	1920	1798
Kristiinankaupunki - Kristinestad	7718	7443	7244	7135	7042	6878	6342
Kruunupyö - Kronoby	6768	6747	6816	6964	7123	7243	7389
Laihia - Laihela	7482	7518	7626	7781	7909	7987	8044
Luoto - Larsmo	4338	4574	4886	5291	5732	6138	6910
Maalahti - Malax	5476	5315	5216	5176	5141	5074	4874
Maksamaa - Maxmo	1028	1010	1006	1009	1017	1014	992
Mustasaari - Korsholm	17052	17062	17108	17251	17401	17436	17070
Närpiö - Närpes	9422	9102	8871	8702	8534	8328	7860
Oravainen - Oravais	2184	2124	2091	2088	2092	2075	1992
Pedersöre	10551	10995	11612	12374	13156	13881	15363
Pietarsaari - Jakobstad	19445	19466	19515	19588	19626	19561	19243
Uusikaarlepyö - Nykarleby	7389	7296	7292	7334	7353	7319	7180
Vaasa - Vasa	57225	58080	58811	59069	58913	58508	57408
Vähäkyrö - Lillkyro	4799	4910	5044	5212	5391	5568	5949
Vöyri - Vörå	3482	3401	3366	3363	3358	3338	3265
<b>Keski-Pohjanmaa - Mellersta Österbotten</b>	<b>70981</b>	<b>72189</b>	<b>73800</b>	<b>75570</b>	<b>77096</b>	<b>78183</b>	<b>79715</b>
Halsua	1495	1496	1517	1547	1576	1599	1664
Himanka	3138	3140	3179	3241	3289	3302	3287
Kannus	6027	6183	6421	6719	7025	7293	7791
Kaustinen - Kaustby	4458	4549	4666	4772	4849	4902	5014
Kokkola - Karleby	36061	36830	37559	38173	38623	38897	39048
Kälviä - Kelviä	4481	4512	4592	4722	4843	4915	4915



4. Omavaraislaskelma maakunnittain ja kunnittain 2005-2040 (jatk.)  
 Beräkning exkl. flyttningsrörelse landskapsvis och kommunvis 2005-2040 (forts.)  
 Calculation excl. migration by region and municipality 2005-2040 (cont.)

Alue - Område - Area	2005	2010	2015	2020	2025	2030	2040
Lestijärvi	968	957	962	975	987	988	977
Lohtaja - Lochteå	2911	2944	3022	3144	3261	3360	3549
Perho	3057	3147	3293	3468	3643	3800	4109
Toholampi	3672	3736	3870	4038	4190	4310	4574
Ullava	1036	1037	1054	1089	1125	1147	1166
Veteli - Vetil	3677	3658	3665	3682	3685	3670	3621
<b>Pohjois-Pohjanmaa - Norra Österbotten</b>	<b>376605</b>	<b>388973</b>	<b>402794</b>	<b>416977</b>	<b>430275</b>	<b>442256</b>	<b>465190</b>
Alavieska	2917	2995	3123	3301	3488	3660	4042
Haapajärvi	8139	8323	8611	8976	9360	9721	10465
Haapavesi	7878	8080	8393	8758	9099	9396	10025
Hailuoto - Karlö	968	939	913	884	854	819	744
Haukipudas	17026	17761	18554	19520	20584	21591	23202
Ii	6541	6714	6958	7282	7634	7973	8667
Kalajokki	9126	9244	9418	9630	9837	10016	10296
Kempele	13999	14829	15652	16548	17502	18448	20157
Kestilä	1689	1644	1629	1635	1642	1634	1593
Kiiminki	11741	12501	13290	14245	15377	16561	18707
Kuivaniemi	2021	1998	2010	2047	2084	2098	2118
Kuusamo	17399	17471	17726	18083	18353	18437	18368
Kärsämäki	3119	3177	3289	3433	3568	3686	3981
Liminka - Limingo	6672	7137	7649	8320	9133	10012	11798
Lumijoki	1793	1863	1963	2101	2267	2440	2807
Merijärvi	1316	1348	1428	1533	1639	1736	1977
Muhos	8062	8331	8711	9173	9641	10077	11014
Nivala	11037	11470	12053	12740	13462	14202	15935
Oulainen	8246	8410	8660	8969	9285	9574	10121
Oulu - Uleåborg	128016	133382	137873	140530	141880	142842	144585
Oulunsalo	9265	10119	11040	12078	13191	14370	16988
Piippola	1372	1364	1371	1386	1393	1386	1350
Pudasjärvi	9659	9658	9779	9996	10193	10307	10502
Pulkkila	1708	1679	1661	1650	1628	1597	1513
Pyhäjoki	3532	3492	3489	3511	3530	3517	3421
Pyhäjärvi	6252	6088	5965	5877	5776	5633	5281
Pyhäntä	1858	1903	2003	2158	2334	2485	2747
Raahe - Brahestad	22832	23477	24143	24721	25151	25419	25659
Rantsila	2069	2048	2050	2074	2103	2122	2183
Reisjärvi	3163	3187	3251	3348	3455	3551	3740
Ruukki	4574	4686	4874	5108	5345	5556	5989
Sievi	5296	5602	6012	6532	7098	7672	8984
Siikajoki	1369	1419	1503	1616	1720	1820	2062
Taivalkoski	4865	4849	4894	4993	5072	5094	5060
Tyrnävä	5468	5709	6048	6517	7049	7558	8510
Utajärvi	3263	3264	3303	3373	3450	3525	3702
Vihanti	3404	3372	3393	3453	3511	3536	3540
Yli-Ii	2337	2405	2551	2761	2980	3183	3657
Ylikkiiminki	3300	3333	3398	3494	3594	3672	3759
Ylivieska	13314	13702	14163	14623	15013	15330	15941
<b>Kainuu - Kajanaland</b>	<b>86187</b>	<b>85417</b>	<b>85088</b>	<b>84832</b>	<b>84194</b>	<b>82964</b>	<b>79598</b>
Hyrnsalmi	3171	3078	3031	2995	2937	2853	2696
Kajaani - Kajana	35831	36213	36656	36988	37080	36914	36089
Kuhmo	10554	10382	10266	10144	9965	9728	9238
Paltamo	4180	4099	4056	4034	4007	3952	3804
Puolanka	3512	3393	3298	3225	3143	3035	2776
Ristijärvi	1647	1559	1496	1449	1402	1341	1224
Sotkamo	10658	10537	10474	10451	10407	10282	9862
Suomussalmi	10251	9961	9731	9526	9295	9002	8321

4. Omavaraishaskelma maakunnittain ja kunnittain 2005-2040 (jatk.)  
 Beräkning exkl. flyttningsrörelse landskapsvis och kommunvis 2005-2040 (forts.)  
 Calculation excl. migration by region and municipality 2005-2040 (cont.)

Alue - Område - Area	2005	2010	2015	2020	2025	2030	2040
Vaala	3781	3670	3609	3576	3542	3486	3348
Vuolijoki	2602	2525	2471	2444	2416	2371	2240
<b>Lappi - Lappland</b>	<b>186757</b>	<b>186647</b>	<b>187353</b>	<b>188160</b>	<b>187992</b>	<b>186398</b>	<b>180869</b>
Enontekiö - Enontekis	2007	1972	1956	1949	1929	1878	1728
Inari - Enare	7133	7069	7012	6964	6876	6711	6195
Kemi	23013	22923	22820	22640	22345	21934	20896
Kemijärvi	9657	9419	9233	9042	8790	8479	7863
Keminmaa	8940	9076	9291	9577	9849	10040	10257
Kittilä	5797	5723	5652	5593	5522	5409	5089
Kolari	3844	3781	3730	3675	3585	3459	3163
Muonio	2456	2438	2437	2440	2429	2394	2290
Pelkosenniemi	1164	1127	1098	1073	1043	1002	906
Pello	4517	4357	4240	4149	4040	3890	3528
Posio	4344	4234	4160	4091	3996	3861	3558
Ranua	4890	4940	5081	5277	5463	5599	5818
Rovaniemen mlk - Rovaniemi lk	21985	22252	22704	23293	23792	24071	24209
Rovaniemi	35293	35921	36471	36677	36521	36130	35039
Salla	4689	4483	4315	4161	3990	3795	3387
Savukoski	1375	1348	1333	1328	1318	1300	1265
Simo	3706	3690	3718	3758	3788	3791	3773
Sodankylä	9330	9199	9110	9069	9000	8832	8249
Tervola	3704	3645	3621	3636	3672	3707	3776
Tornio - Torneå	22294	22594	23009	23473	23845	24060	24129
Utsjoki	1380	1360	1341	1316	1278	1230	1129
Ylitornio - Övertorneå	5239	5096	5021	4979	4921	4826	4622
<b>Ahvenanmaa - Åland</b>	<b>26303</b>	<b>26167</b>	<b>26065</b>	<b>26049</b>	<b>26027</b>	<b>25815</b>	<b>24767</b>
Brändö	505	484	465	452	445	434	400
Eckerö	888	870	858	856	855	848	810
Finström	2365	2347	2341	2352	2365	2357	2270
Föglö	598	577	562	553	544	535	512
Geta	453	439	427	423	420	410	391
Hammarland	1364	1357	1354	1356	1355	1341	1281
Jomala	3455	3466	3479	3509	3539	3534	3400
Kumlinge	379	361	346	334	322	310	283
Kökar	287	273	262	255	251	246	229
Lemland	1669	1674	1683	1701	1720	1727	1677
Lumparland	383	381	375	372	369	367	342
Maarianhamina - Mariehamn	10645	10693	10727	10740	10711	10614	10250
Saltvik	1735	1706	1680	1662	1657	1642	1558
Sottunga	131	122	116	113	114	113	107
Sund	1036	1021	1006	997	995	982	929
Vårdö	410	396	384	374	365	355	328

5. Väkiluku ja väestönmuutokset, koko maan ennuste 2004-2100  
 Folkmängd och befolkningsförändringar, prognos för hela landet 2004-2100  
 Population and vital statistics, projection for the whole country 2004-2100

Vuosi År Year	Väkiluku Folkmängd Population 31.12.	Syntyneet Födda Births	Kuolleet Döda Deaths	Nettomaa- hanmuutto Nettoin- vandring Net im- migration	Väkiluvun muutos Folkmängds- förändring Change of population	o/oo o/oo o/oo
2004	5233858	57728	49583	6000	14126	2,70
2005	5247579	57601	49863	6000	13721	2,62
2006	5260926	57535	50172	6000	13347	2,54
2007	5273944	57529	50494	6000	13018	2,47
2008	5286678	57574	50824	6000	12734	2,41
2009	5299137	57656	51181	6000	12460	2,35
2010	5311341	57759	51538	6000	12204	2,30
2011	5323271	57859	51912	6000	11930	2,24
2012	5334922	57944	52277	6000	11651	2,19
2013	5346278	58011	52637	6000	11357	2,13
2014	5357307	58053	53007	6000	11029	2,06
2015	5367985	58061	53367	6000	10678	1,99
2016	5378280	58036	53725	6000	10295	1,92
2017	5388157	57978	54085	6000	9877	1,83
2018	5397543	57885	54483	6000	9385	1,74
2019	5406426	57749	54850	6000	8883	1,64
2020	5414701	57561	55270	6000	8274	1,53
2021	5422285	57316	55717	6000	7584	1,40
2022	5429122	57021	56167	6000	6838	1,26
2023	5435103	56680	56683	6000	5981	1,10
2024	5440106	56301	57283	6000	5002	0,92
2025	5444082	55895	57903	6000	3977	0,73
2026	5446945	55476	58598	6000	2863	0,53
2027	5448617	55064	59377	6000	1672	0,31
2028	5449088	54675	60189	6000	471	0,09
2029	5448319	54322	61077	6000	-770	-0,14
2030	5446356	54011	61959	6000	-1963	-0,36
2031	5443134	53747	62955	6000	-3222	-0,59
2032	5438759	53531	63892	6000	-4375	-0,80
2033	5433211	53364	64897	6000	-5548	-1,02
2034	5426592	53242	65846	6000	-6620	-1,22
2035	5418943	53158	66792	6000	-7649	-1,41
2036	5410411	53105	67623	6000	-8531	-1,58
2037	5401109	53079	68366	6000	-9303	-1,72
2038	5391195	53073	68972	6000	-9914	-1,84
2039	5380839	53079	69419	6000	-10356	-1,92
2040	5370260	53089	69654	6000	-10580	-1,97
2041	5359565	53095	69776	6000	-10695	-1,99
2042	5348911	53094	69733	6000	-10654	-1,99
2043	5338399	53081	69578	6000	-10513	-1,97
2044	5328110	53050	69322	6000	-10288	-1,93
2045	5318089	52999	69005	6000	-10022	-1,88
2046	5308353	52926	68646	6000	-9736	-1,83
2047	5298924	52831	68244	6000	-9428	-1,78
2048	5289795	52713	67827	6000	-9129	-1,72
2049	5280934	52573	67420	6000	-8861	-1,68
2050	5272322	52413	67010	6000	-8612	-1,63
2051	5263948	52234	66592	6000	-8374	-1,59
2052	5255786	52038	66185	6000	-8161	-1,55
2053	5247826	51830	65775	6000	-7960	-1,52
2054	5240077	51612	65346	6000	-7749	-1,48

5. Väkiluku ja väestönmuutokset, koko maan ennuste 2004-2100 (jatk.)  
 Folkmängd och befolkningsförändringar, prognos för hela landet 2004-2100 (forts.)  
 Population and vital statistics, projection for the whole country 2004-2100 (cont.)

Vuosi År Year	Väkiluku Fölmängd Population 31.12.	Syntyneet Födda Births	Kuolleet Döda Deaths	Nettomaa- hanmuutto Nettoin- vandring Net im- migration	Väkiluvun muutos Fölmängds- förändring Change of population	o/oo o/oo o/oo
2055	5232567	51389	64885	6000	-7511	-1,43
2056	5225305	51165	64412	6000	-7262	-1,39
2057	5218301	50944	63934	6000	-7004	-1,34
2058	5211581	50729	63435	6000	-6720	-1,29
2059	5205154	50526	62938	6000	-6427	-1,23
2060	5198992	50335	62484	6000	-6163	-1,18
2061	5193064	50160	62073	6000	-5927	-1,14
2062	5187319	50001	61733	6000	-5745	-1,11
2063	5181696	49860	61469	6000	-5624	-1,08
2064	5176093	49735	61325	6000	-5603	-1,08
2065	5170442	49626	61262	6000	-5650	-1,09
2066	5164668	49532	61292	6000	-5774	-1,12
2067	5158718	49450	61386	6000	-5950	-1,15
2068	5152545	49378	61537	6000	-6173	-1,20
2069	5146160	49312	61683	6000	-6385	-1,24
2070	5139558	49252	61838	6000	-6601	-1,28
2071	5132756	49192	61982	6000	-6803	-1,32
2072	5125770	49132	62103	6000	-6986	-1,36
2073	5118636	49068	62188	6000	-7134	-1,39
2074	5111368	48998	62253	6000	-7268	-1,42
2075	5103991	48922	62284	6000	-7376	-1,44
2076	5096529	48836	62285	6000	-7462	-1,46
2077	5089003	48742	62255	6000	-7527	-1,48
2078	5081408	48638	62219	6000	-7595	-1,49
2079	5073752	48525	62166	6000	-7656	-1,51
2080	5066021	48403	62120	6000	-7731	-1,52
2081	5058235	48273	62045	6000	-7786	-1,54
2082	5050399	48136	61958	6000	-7836	-1,55
2083	5042565	47994	61814	6000	-7834	-1,55
2084	5034765	47848	61635	6000	-7800	-1,55
2085	5027057	47700	61394	6000	-7708	-1,53
2086	5019486	47551	61110	6000	-7571	-1,51
2087	5012101	47404	60775	6000	-7385	-1,47
2088	5004918	47259	60429	6000	-7183	-1,43
2089	4997949	47119	60075	6000	-6969	-1,39
2090	4991178	46984	59742	6000	-6771	-1,36
2091	4984575	46855	59446	6000	-6604	-1,32
2092	4978094	46732	59200	6000	-6480	-1,30
2093	4971683	46617	59015	6000	-6412	-1,29
2094	4965289	46508	58888	6000	-6394	-1,29
2095	4958861	46406	58821	6000	-6427	-1,30
2096	4952366	46310	58793	6000	-6496	-1,31
2097	4945760	46220	58813	6000	-6606	-1,33
2098	4939038	46134	58844	6000	-6722	-1,36
2099	4932182	46052	58895	6000	-6856	-1,39
2100	4925191	45972	58950	6000	-6991	-1,42

5. Väkiluku ja väestönmuutokset, koko maan ennuste 2004-2100 (jatk.)  
 Folkmängd och befolkningsförändringar, prognos för hela landet 2004-2100 (forts.)  
 Population and vital statistics, projection for the whole country 2004-2100 (cont.)

Vuosi År Year	Väkiluku Fölmängd Population 31.12.	Syntyneet Födda Births	Kuolleet Döda Deaths	Nettomaa- hanmuutto Nettoin- vandring Net im- migration	Väkiluvun muutos Fölmängds- förändring Change of population	o/oo o/oo o/oo
2055	5232567	51389	64885	6000	-7511	-1,43
2056	5225305	51165	64412	6000	-7262	-1,39
2057	5218301	50944	63934	6000	-7004	-1,34
2058	5211581	50729	63435	6000	-6720	-1,29
2059	5205154	50526	62938	6000	-6427	-1,23
2060	5198992	50335	62484	6000	-6163	-1,18
2061	5193064	50160	62073	6000	-5927	-1,14
2062	5187319	50001	61733	6000	-5745	-1,11
2063	5181696	49860	61469	6000	-5624	-1,08
2064	5176093	49735	61325	6000	-5603	-1,08
2065	5170442	49626	61262	6000	-5650	-1,09
2066	5164668	49532	61292	6000	-5774	-1,12
2067	5158718	49450	61386	6000	-5950	-1,15
2068	5152545	49378	61537	6000	-6173	-1,20
2069	5146160	49312	61683	6000	-6385	-1,24
2070	5139558	49252	61838	6000	-6601	-1,28
2071	5132756	49192	61982	6000	-6803	-1,32
2072	5125770	49132	62103	6000	-6986	-1,36
2073	5118636	49068	62188	6000	-7134	-1,39
2074	5111368	48998	62253	6000	-7268	-1,42
2075	5103991	48922	62284	6000	-7376	-1,44
2076	5096529	48836	62285	6000	-7462	-1,46
2077	5089003	48742	62255	6000	-7527	-1,48
2078	5081408	48638	62219	6000	-7595	-1,49
2079	5073752	48525	62166	6000	-7656	-1,51
2080	5066021	48403	62120	6000	-7731	-1,52
2081	5058235	48273	62045	6000	-7786	-1,54
2082	5050399	48136	61958	6000	-7836	-1,55
2083	5042565	47994	61814	6000	-7834	-1,55
2084	5034765	47848	61635	6000	-7800	-1,55
2085	5027057	47700	61394	6000	-7708	-1,53
2086	5019486	47551	61110	6000	-7571	-1,51
2087	5012101	47404	60775	6000	-7385	-1,47
2088	5004918	47259	60429	6000	-7183	-1,43
2089	4997949	47119	60075	6000	-6969	-1,39
2090	4991178	46984	59742	6000	-6771	-1,36
2091	4984575	46855	59446	6000	-6604	-1,32
2092	4978094	46732	59200	6000	-6480	-1,30
2093	4971683	46617	59015	6000	-6412	-1,29
2094	4965289	46508	58888	6000	-6394	-1,29
2095	4958861	46406	58821	6000	-6427	-1,30
2096	4952366	46310	58793	6000	-6496	-1,31
2097	4945760	46220	58813	6000	-6606	-1,33
2098	4939038	46134	58844	6000	-6722	-1,36
2099	4932182	46052	58895	6000	-6856	-1,39
2100	4925191	45972	58950	6000	-6991	-1,42

**Liite 1. Kuolevuusalueet**  
 Bilaga 1. Mortalitätsområden  
 Appendix 1. Mortality areas

Kuolevuus- alue – Mortalitäts- område – Mortality area	Elinajanodote 2001-2003 – Förväntad livslängd 2001-2003 – Life expectancy 2001-2003	Miehet – Män – Males	Naiset – Kvinnor – Females
1		75,7	82,0
2		74,5	81,5
3		73,4	81,1
4		74,3	81,1
<b>Koko maa – Hela landet – Whole country</b>	<b>74,9</b>	<b>74,9</b>	<b>81,6</b>

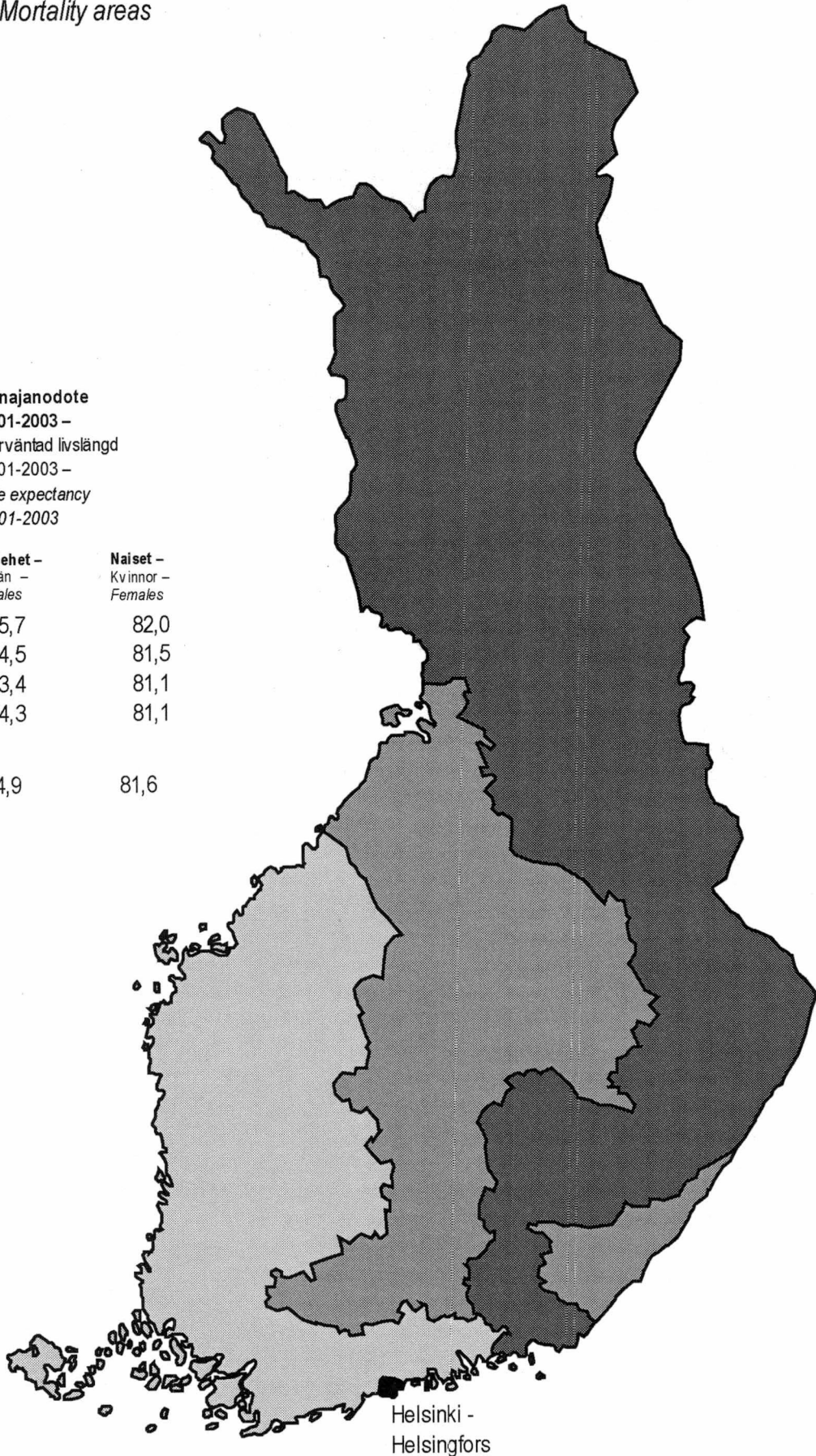

Helsinki 7.5.2004

Liite 2.

Nro TK-04-552-04

Viite

Asia Väestöennuste 2004:n asiantuntijaryhmän asettaminen

Tilastokeskus asettaa vuoden 2004 syyskuussa tehtävän väestöennusteen laatimista varten asiantuntijaryhmän, jonka tehtävä on tukea ennusteen oletusten laadintaa.

Asiantuntijaryhmään kutsutaan:

Professori Juha Alho, Joensuun yliopisto  
Matemaatikko Peter Biström, Eläketurvakeskus  
Projektipäällikkö Mikko Kautto, Valtioneuvoston kanslia  
Neuvotteleva virkamies Ilkka Mella, Sisäasiainministeriö  
Neuvotteleva virkamies Marja-Liisa Parjanne, Sosiaali- ja terveysministeriö  
Tutkimuspäällikkö Pekka Parkkinen, Valtion taloudellinen tutkimuskeskus  
Matemaatikko Markku Ryyänen, Kansaneläkelaitos  
Neuvotteleva virkamies Jorma Tuukkanen, Valtiovarainministeriö  
Johtaja Ismo Söderling, Väestöntutkimuslaitos  
Professori Tapani Valkonen, Helsingin yliopisto

ja määrätään:

Kehittämispäällikkö Mauri Nieminen, Tilastokeskus (puheenjohtaja)  
Yliaktuaari Ossi Honkanen, Tilastokeskus  
Tilastopäällikkö Leena Kartovaara, Tilastokeskus  
Yliaktuaari Timo Nikander, Tilastokeskus

Pääjohtaja

Heli Jeskanen-Sundström

Tilastajohtaja

Riitta Harala

---

Tämä julkaisu sisältää Tilastokeskuksen vuoden 2004 kunnittaisen väestöennusteen tuloksia vuoteen 2040. Julkaisussa on tietoja koko maan, maakuntien ja kuntien kokonaisväkilukujen kehityksestä sekä ikäryhmittäisiä tietoja koko maasta ja maakunnista. Tilastokeskuksen edellinen väestöennuste on julkaistu vuonna 2001.

Denna publikation innehåller Statistikcentralens befolkningsprognos från år 2004 till år 2040 kommunvis. Publikationen omfattar uppgifter om utvecklingen av den totala folkmängden i hela landet, landskapen och kommunerna samt uppgifter efter åldersklass i hela landet och i landskapen. Statistikcentralens föregående befolkningsprognos publicerades år 2001.

This publication contains the results of Statistics Finland's 2004 population projection by municipality until the year 2040. The publication provides information about the development of the total number of population in the whole country, regions and municipalities and data on the whole country and regions by age group. Statistics Finland's previous Population Projection was published in 2001.

---

Tilastokeskus, myyntipalvelu  
PL 4C  
00022 TILASTOKESKUS  
puh. (09) 1734 2011  
faksi (09) 1734 2500  
myynti@tilastokeskus.fi  
www.tilastokeskus.fi

Statistikcentralen, försäljning  
PB 4C  
00022 STATISTIKCENTRALEN  
tfn (09) 1734 2011  
fax (09) 1734 2500  
myynti@stat.fi  
www.stat.fi

Statistics Finland, Sales Services  
P.O.Box 4C  
FI-00022 STATISTICS FINLAND  
Tel. +358 9 1734 2011  
Fax +358 9 1734 2500  
myynti@stat.fi  
www.stat.fi

ISSN 0784-8447  
= Väestö  
ISSN 0785-4773  
ISBN 952-467-415-7  
Tuotenumero 9547  
BG



9 789524 6741 57