

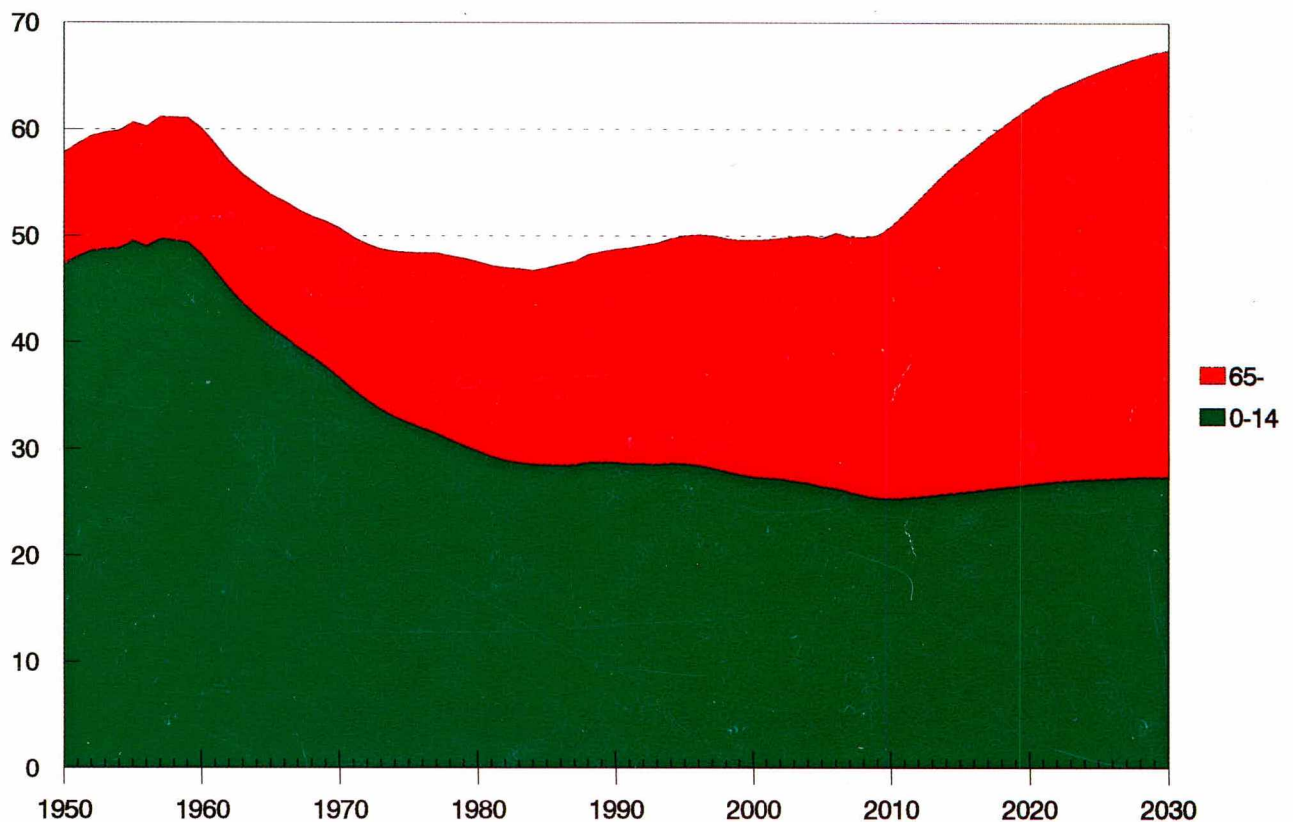

Väestöennuste kunnittain

Befolkningsprognos kommunvis
Population projection by municipalities
1995–2030



F12.3

 Tilastokeskus
Statistikcentralen
Statistics Finland

SVT

17.10.1995

Väestö 1995:9
Befolkning
Population

Väestöennuste kunnittain

Befolkningsprognos kommunvis
Population projection by municipalities
1995–2030

Syyskuu 1995

Tilastokirjasto
Statistikbiblioteket



Tiedustelut – Förfrågningar – Inquiries:

*Ossi Honkanen
Timo Nikander
Kirsi Hopsu
(90) 17 341*

SVT *Suomen Virallinen Tilasto
Finlands Officiella Statistik
Official Statistics of Finland*

Helsinki – Helsingfors



Kierrätykseen sopiva tuote
Alhaiset päästöt valmistuksessa

Hakapaino Oy, Helsinki 1995

030301

Alkusanat

Tämä julkaisu sisältää Tilastokeskuksen kunnittaisen väestöennusteen vuosille 1995–2030. Tilastokeskus on laatinut kunnittaisia väestöennusteita noin kolmen vuoden välein. Edellinen ennuste julkaistiin kesäkuussa 1992.

Väestöennusteen on laatinut Ossi Honkanen. Tämän julkaisun tekstin on kirjoittanut Timo Nikander.

Helsinki, kesäkuussa 1995

Förord

Denna publikation innehåller Statistikcentralens befolkningsprognos för åren 1995 - 2030 kommunvis. Statistikcentralen har utarbetat kommunvisa befolkningsprognoser med ungefär tre års intervaller. Den föregående publicerades i juni 1992.

Befolkningsprognosen har utarbetats av Ossi Honkanen. Publikationstexten har skrivits av Timo Nikander.

Helsingfors i juni 1995

Preface

This publication comprises Statistics Finland's population projection for municipalities for the years 1995-2030. Statistics Finland has calculated municipal projections at intervals of three years. The previous projection was published in June, 1992.

The population projection was edited by Ossi Honkanen. The text for this publication was written by Timo Nikander.

Helsinki, June 1995

Aarno Laihonon

Tilastojohtaja

Sisälllys – Innehåll – Contents

| | |
|--|----|
| Alkusanat – Förord – Preface | 3 |
| 1 Johdanto | 7 |
| 2 Oletukset | 8 |
| 2.1 Syntyvyys | 8 |
| 2.2 Kuolevuus | 9 |
| 2.3 Muuttoliike | 10 |
| 3 Väestönkehitys ennustekaudella | 11 |
| 4 Ennusteiden vertailua | 14 |
| 5 Ennusteen laskentamenetelmästä | 15 |
| 6 Ennustetietojen luotettavuudesta | 16 |
| Sammanfattning | 17 |
| Summary | 18 |

Tekstitaulukot – Taxttabeller – Text tables

| | |
|---|----|
| A Väestönmuutokset ja väkiluku 1995–2030; koko maa Befolkningsförändringar och folkmängd 1995–2030; hela landet Vital statistics and population in 1995–2030; whole country | 11 |
| B Väestön ikärakenne 1995–2030; koko maa Befolkningens åldersstruktur 1995–2030; hela landet Age structure of population in 1995–2030; whole country | 12 |

Kuviot – Figurer – Figures

| | |
|---|----|
| 1 Kokonaishedelmällisyysluku Pohjoismaissa 1970–1993 Summerad fruktsamhet i de Nordiska länderna 1970–1993 Total fertility rate in the Nordic countries in 1970–1993 | 8 |
| 2 Kumulatiivinen hedelmällisyys erällä naiskohorteilla iän mukaan vuoden 1993 loppuun mennessä Den kumulativa fruktsamheten hos vissa kvinnliga kohorter efter ålder t.o.m slutet av år 1993 Cumulative fertility of certain female cohorts by age by the end of 1993 | 8 |
| 3 Ikäryhmittäiset hedelmällisyysluvut 1995–; koko maa Åldersspecifika fruktsamhetstal 1995–; hela landet Age specific fertility rates in 1995–; whole country | 8 |
| 4 Kuolleisuus 1970–1994 Dödligheten 1970 – 1994 Mortality in 1970–1994 | 9 |
| 5 Elinajanodote 1960–2030; koko maa Förväntat antal levnadsår 1960–2030; hela landet Life expectancy in 1960–2030; whole country | 10 |
| 6 Kuolleisuus 1995 ja 2010; koko maa Dödligheten 1995 och 2010; hela landet Mortality in 1995 and 2010; whole country | 10 |

| | | |
|----|--|----|
| 7 | Siirtolaisuus 1971–1994 Migrationen 1971–1994 Migration in 1971–1994 | 10 |
| 8 | Väkiluku 1970–2030; koko maa Folkmängd 1970–2030; hela landet Population in 1970–2030; whole country | 12 |
| 9 | Syntyneet ja kuolleet 1970–2030; koko maa Födda och döda 1970–2030; hela landet Births and deaths in 1970–2030; whole country | 12 |
| 10 | Väestö iän ja sukupuolen mukaan 2000 ja 2020; koko maa Befolkning efter ålder och kön 2000 och 2020; hela landet Population by age and sex in 2000 and 2020; whole country | 13 |
| 11 | Väestö iän mukaan indekseinä (1994=100) 1970–2030; koko maa Befolkning efter ålder som index (1994=100) 1970–2030; hela landet Population by age as indices (1994=100) in 1970–2030; whole country | 13 |
| 12 | Lapsia ja vanhuksia 100 työkäistä kohti (ns. huoltosuhte) 1950–2030; koko maa Barn och åldringar i proportion till befolkningen i arbetsför ålder 1950–2030; hela landet Dependency ratio in 1950–2030; whole country | 13 |
| 13 | Vuoden 1991 väestöennusteen ikärakennepoikkeamat 1994; koko maa (ennuste – toteutunut ikärakenne) Avvikelser efter ålder 1994 i 1991 års befolkningsprognos; hela landet (prognos – verkliga åldersstrukturen) Deviations by age in 1994, the population projection 1991; whole country (projection – realized age structure) | 16 |
| 14 | Vuoden 1991 väestöennusteen väkilukupoikkeamat 1994 kunnan koon mukaan (ennuste – toteutunut väestömäärä) Avvikelser i folkmängd 1994 enligt kommunernas storlek, 1991 års prognos (prognos – verkliga folkmängden) Deviations in the number of population by size of municipality in 1994, the population projection 1991 (projection – the realized number of population) | 16 |

Taulukot – Tabeller – Tables

| | | |
|---|--|----|
| 1 | Väkiluku 1995–2030; koko maa kuntamuodon mukaan, läänit, maakunnat ja kunnat Folkmängd 1995–2030; hela landet efter kommunform, länen, landskapen och kommunerna Population in 1995–2030; whole country by type of municipality, provinces, regions and municipalities. | 20 |
| 2 | Väestö 1- ja 5-vuotisikäryhmittäin 1994–2030; koko maa ja maakunnat Befolkning efter 1- och 5-årsåldersgrupper 1994–2030; hela landet och landskapen Population by 1- and 5-years age groups in 1994–2030; whole country and regions | 49 |
| 3 | Väestö 1-vuotisikäryhmittäin 1994–2030; koko maa Befolkning efter ettårsåldersgrupper 1994–2030; hela landet Population by one-year age groups in 1994–2030; whole country | 94 |

Liitteet – Bilagor – Appendices

| | |
|---|----|
| Väestöennusteen tilauslomake Befolkningsprognosens beställningsblankett Order form for population projection (in Finnish and Swedish) | 99 |
|---|----|

1 Johdanto

Tämän ennusteen perusväkilukuina ovat olleet vuoden 1994 lopun ennakkoväkiluvut. Ennuste on laskettu kunnittain ja kunnittaisista tiedoista on saatu summaamalla läänien, maakuntien ja koko maan luvut. Ennusteväkilukuja on mahdollista tulkita myös käyttäen mitä tahansa muutakin kuntaryhmitystä.

Tilastokeskuksen käyttämä väestöennustemerkelmä on ns. demografinen komponenttimalli, jossa väestön tuleva määrä ja rakenne lasketaan ikäryhmittäisten syntyvyys-, kuolevuus- ja muuttokerrointen avulla. Kertoimet on laskettu viime vuosien väestönkehityksen perusteella. Ennustetta laadittaessa ei oteta kantaa siihen, miten väestön määrän tulisi kehittyä. Ennusteessa ei ole pyritty arvioimaan taloudellisten, sosiaalipoliittisten, aluepoliit-

tisten tms. tekijöiden vaikutusta väestönkehitykseen.

Ennusteesta on kaksi laskelmaa:

Laskelma 1 on muuttoliikkeen sisältävä laskelma, jossa on otettu huomioon syntyvyyden, kuolevuuden, maassamuuton ja siirtolaisuuden vaikutus väestönkehitykseen.

Laskelma 2 on ns. omavaraislaskelma, jossa on otettu huomioon vain syntyvyyden ja kuolevuuden vaikutus väestönkehitykseen. Syntyvyys- ja kuolevuusoletukset ovat samat kuin laskelmassa 1.

Julkaisun lopussa on **tilauslomake**, jolla voi tilata Tilastokeskuksesta niitä taulukoita, jotka eivät sisälly tähän julkaisuun. Ennusteväkiluvut iän ja sukupuolen mukaan ovat saatavissa myös Tilastokeskuksen aluetietokannasta **ALTIK**asta.

2 Oletukset

2.1 Syntyvyys

20 vuoden ajan syntyvyys on aaltoillut Suomessa siten, että nousu- ja laskukaudet ovat kestäneet 3–4 vuotta. Tällainen yleiskuva saadaan syntyvyydestä, kun käytetään mittalukuna aina yhden vuoden jaksolle laskettua kokonaishedelmällisyyslukua, joka likimain ilmaisee kullekin naiselle hedelmällisyysaikana syntyvien lasten määrän. Kokonaishedelmällisyysluku on vaihdellut 1,5:stä 1,8:aan vuosina 1973–1993. Viime vuosina luku on ollut 1,80 ja 1,85 välillä.

Viimeisin syntyvyyden nousu alkoi Suomessa 1988. Esimerkiksi Norjassa, Ruotsissa ja Tanskassa syntyvyys alkoi nousta jo 80-luvun alkupuolella. Ruotsissa syntyvyys kohosi vuonna 1990 väestön uusiutumistasolle kokonaishedelmällisyyden noustessa 2,1:een. 90-luvun kuluessa syntyvyyden nousu on pysähtynyt jokaisessa edellä mainitussa maassa.

Nykyisille 40–50-vuotiaille suomalaisille naisille on kertynyt keskimäärin 1,8–1,9 lasta naista kohden. Vuositalastosta laskettu kokonaishedelmällisyysluku on viimeisen 20 vuoden aikana ollut koko ajan pienempi kuin syntymävuoden mukaan laskettu naisten todellinen lapsikertymä. Kun ilmiö on muuttumassa iän suhteen, esim. Suomessa ensisynnyttäjät ovat aikaisempaa koko ajan vanhempia, niin vuositalastosta laskettu kokonaishedelmällisyys on jäänyt todellista pienemmäksi.

Viime vuosikymmenten syntyvyydelle on kuvaa, että mitä nuoremman ikäluokan nainen sitä vanhempana on tultu äidiksi. Syntymäikäluokan mukaan lasketut naisten lapsikertymät ovat myös vuosi vuodelta pienentyneet. Tämä aleneva kehitys on ollut kuitenkin hyvin hidasta ja siinä on poikkeuksiakin. Esimerkiksi 50-luvulla syntyneille naisille kertyy hieman enemmän lapsia kuin tämän vuosisadan suurimmille ikäluokille vuosina 1947/48 syntyneille.

Viime vuosikymmenten syntyvyyden aaltoilu johtuu suurelta osin lasten hankinnan ajoittumisen vaihteluista syntymäluokittain. Lopulliseen lapsilukuun sillä ei ainakaan toistaiseksi ole ollut kovin suurta merkitystä.

Tilastokeskuksen väestöennusteissa ei ole pyritty arvioimaan syntyvyyden aaltoilua, vaan hedelmällisyys on pidetty useimmiten vakiona jollakin keskimääräistasolla koko ennustekauden. Tässä ennusteessa oletetaan syntyvyyden pysyvän koko ennustekauden keskimäärin 1,8:ssa lapsessa naista kohden.

Syntyvyyden alueelliset erot ovat pysyneet viime vuosina ennallaan syntyvyyden aaltoilusta huolimatta. Erojen oletetaan pysyvän ennallaan ennustekaudellakin.

KUVIO 1 – FIGUR 1 – FIGURE 1

Kokonaishedelmällisyysluku Pohjoismaissa 1970–1993
Summerad fruktsamhet i de Nordiska länderna 1970–1993
Total fertility rate in the Nordic countries in 1970–1993

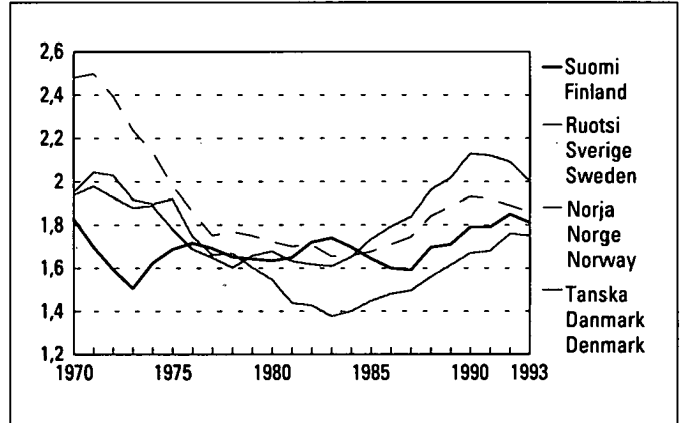

KUVIO 2 – FIGUR 2 – FIGURE 2

Kumulatiivinen hedelmällisyys erällä naiskohorteilla iän mukaan vuoden 1993 loppuun mennessä
Den kumulativa fruktsamheten hos vissa kvinnliga kohorter efter ålder t.o.m. slutet av år 1993
Cumulative fertility of certain female cohorts by age by the end of 1993

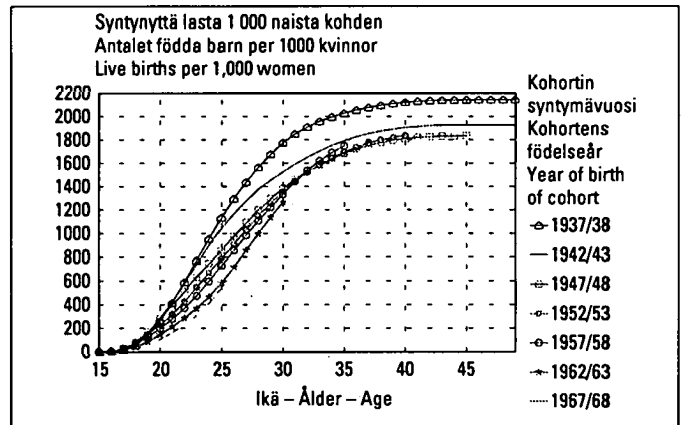

KUVIO 3 – FIGUR 3 – FIGURE 3

Ikäryhmittäiset hedelmällisyysluvut 1995 –; koko maa
Åldersspecifika fruktsamhetstal 1995 –; hela landet
Age specific fertility rates in 1995 –; whole country

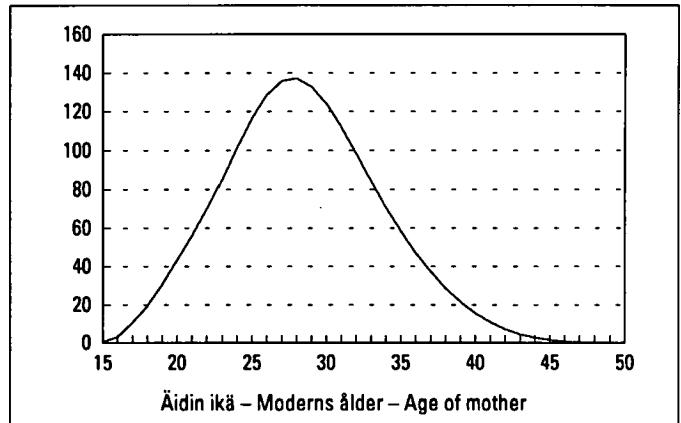

2.2 Kuolevuus

Miesten ja naisten elinajanodotteet ovat hitaasti pidentyneet koko 80-luvun ja edelleen 90-luvulla, miehillä kuitenkin hieman enemmän kuin naisilla. 70-lukuun verrattuna elinajanodotteiden piteneminen on kuitenkin myöhemmin hidastunut. 80-luvulla nuorten ja keski-ikäisten miesten ja naisten kuolleisuus kääntyi jopa nousuun. 1990-luvulla kuolleisuus on kehittynyt lähes kaikissa ikäryhmissä suotuisaan suuntaan. 80-vuotiaiden ja sitä vanhempien kuolleisuus ei enää kuitenkaan viime vuosina ole alentunut merkittävästi.

Menneen kehityksen perusteella kuolevuusennusteissa oletetaan kuolevuuden edelleen alenevan ja miehillä hieman enemmän kuin naisilla. Vuonna 1993 syntynyt poikalapsi saattoi odottaa elävänsä 72,1 vuotiaaksi, tyttölapsi 79,5 vuotiaaksi. Ennustekaudella vastasyntyneen elinajanodotteen oletetaan pidentyvän vuoteen 2010 mennessä 75,0 vuoteen miehillä, naisilla 81,5 vuoteen. Sukupuolten elinajanodotteiden välinen ero supistuisi nykyisestä 7,4 vuodesta 6,5 vuoteen. Vuoden 2010 jälkeen kuolevuus pidetään ennallaan.

KUVIO 4 – FIGUR 4 – FIGURE 4

Kuolleisuus 1970–1994
Dödligheten 1970 – 1994
Mortality in 1970–1994

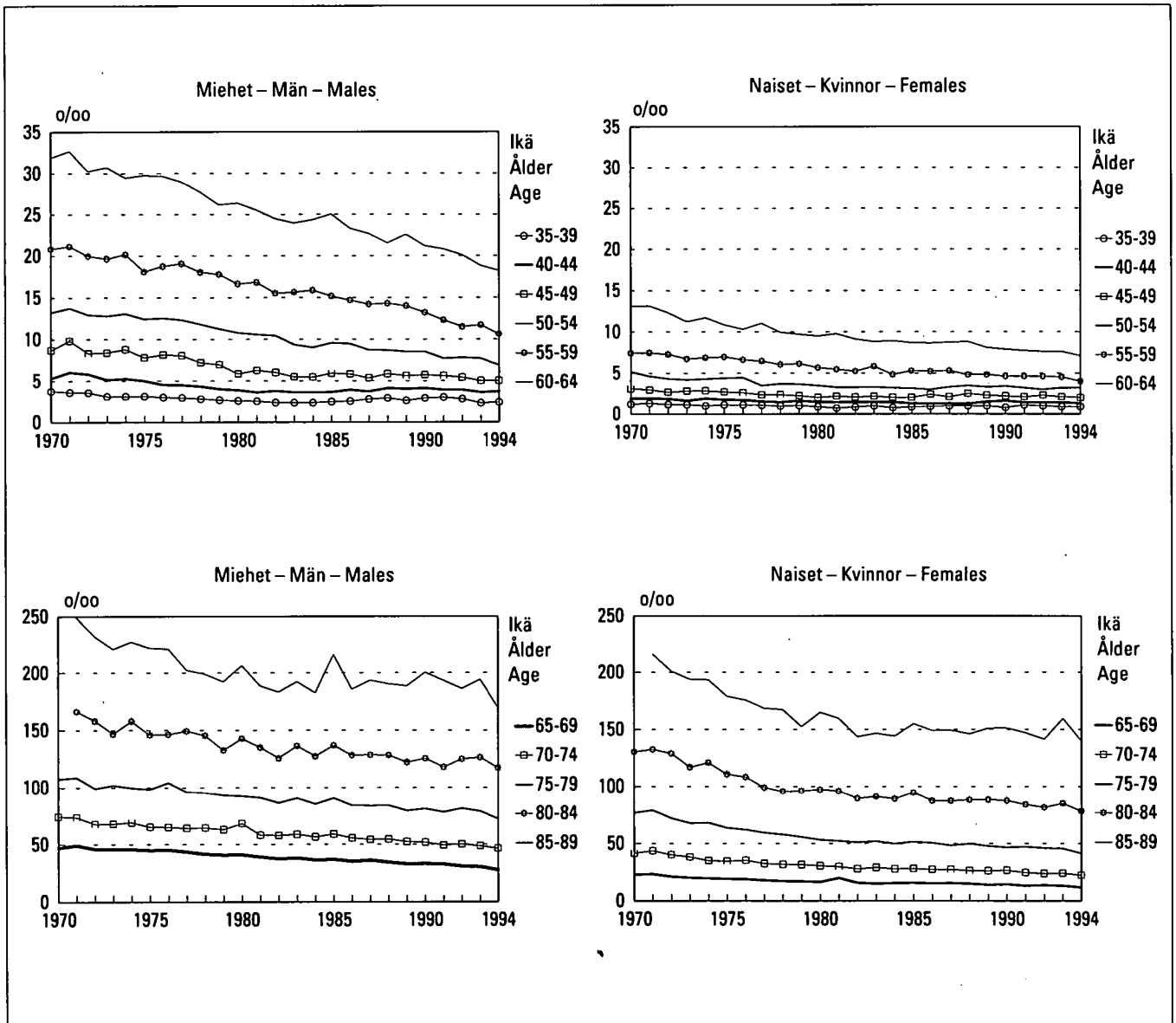

Miesten lääneittäiset kuolleisuuserot ovat hieman supistuneet viimeisten 10 vuoden aikana, naisilla lääneittäiset erot ovat pysyneet lähes ennallaan. Naisten lääneittäisten elinajanodotteiden vaihteluväli on kuitenkin edelleen pienempi kuin miehillä. 90-luvulla naisten kuolleisuus ei ole jatkuvasti alentunut kaikissa lääneissä, sillä esimerkiksi Lapin naisten kuolleisuus nousi vuonna -92 ja seuraavana vuonna se pysyi lähes muuttumattomana. Tästä huolimatta naisten lääneittäisten elinajanodotteiden vaihteluväli on niin pieni, että kuolevuusalueisiin ryhmittely ei naisten lukujen perusteella ollut mielekäästä. Väestöennusteessa maa on jaettu kolmeen kuolevuusalueeseen miesten vuosien 1991-1993 lääneittäisten elinajanodotteiden perusteella.

2.3 Muuttoliike

Kunnasta toiseen muuttaneiden määrä on lähes 20 vuoden ajan vaihdellut 200 000 tuntumassa. 80-luvun lopussa muuttaminen alkoi vähetä tuntuvasti ja vasta 1993 muutot lisääntyivät edellisvuodesta.

Siirtolaisuus on ollut koko 80-luvun ja 90-luvun alun Suomelle voitollista. 80-luvun lopussa maahanmuutto lisääntyi huomattavasti ja kun maastamuutto vaimeni, niin siirtolaisuuden voitot kasvoivat merkittävästi aiempaan verrattuna.

Kun vielä 80-luvun alkupuolella valtaosa maahanmuuttaneista oli paluumuuttajia ja useimmiten Ruotsista, niin 90-luvun alussa enää neljäsosa oli Suomen kansalaisia. Enemmistö 90-luvulla maahanmuuttaneista ulkomaan kansalaisista on nuoria aikuisia ja pieniä lapsia.

Siirtolaisuuden neton vaihteluun on koko 80-luvun ja 90-luvun alun vaikuttanut enemmän maahanmuuton vaihtelu kuin maastamuuton. Maastamuuton kehitys on ollut suhteellisen tasaista 80-luvun alusta lähtien verrattuna maahanmuuton kehitykseen.

Ennusteessa kuntien ikäryhmittäiset lähtömuutokset ja tulomuutto-osuudet on pidetty lähtötasollaan koko ennustekauden. Muuttoliikkeen sisältävässä laskelmassa siirtolaisuuden oletetaan olevan Suomella voitollista 2000 muuttajan verran vuosittain.

Muuttoliikkeen vaihtelu aiheuttaa yleensä suurimmat virheet alueellisiin ennusteväkilukuihin. Siksi ennusteita laadittaessa lasketaan myös ns. omavaraislaskelma, jossa ei ole otettu huomioon muuttoliikkeen vaikutusta.

KUVIO 5 – FIGUR 5 – FIGURE 5

Elinajanodote 1960–2030; koko maa
Förväntat antal levnadsår 1960–2030; hela landet
Life expectancy in 1960–2030; whole country

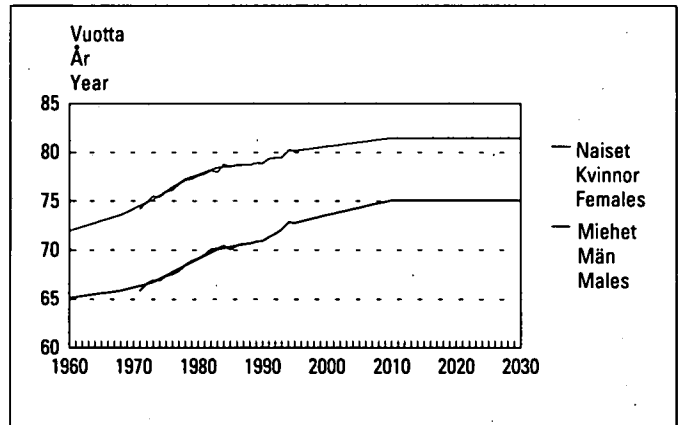

KUVIO 6 – FIGUR 6 – FIGURE 6

Kuolleisuus 1995 ja 2010; koko maa
Dödligheten 1995 och 2010; hela landet
Mortality in 1995 and 2010; whole country

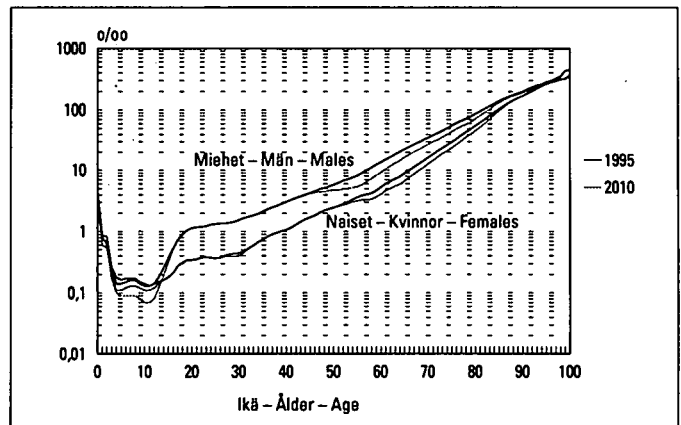

KUVIO 7 – FIGUR 7 – FIGURE 7

Siirtolaisuus 1971–1994
Migrationen 1971–1994
Migration in 1971–1994

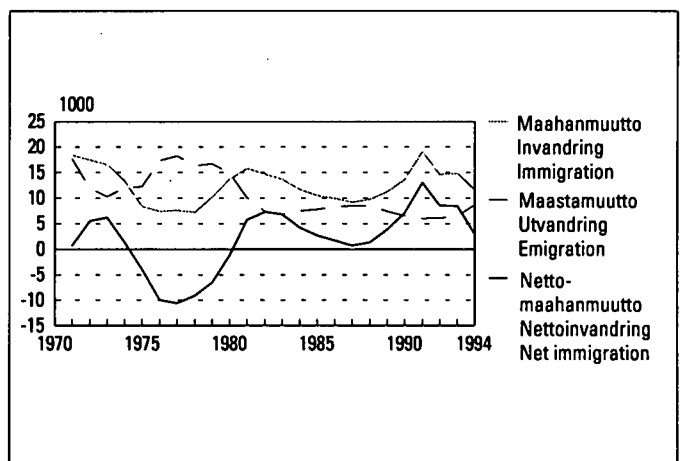

3 Väestönkehitys ennustekaudella

Tilastokeskuksen edellisen väestöennusteen mukaan väki maassamme olisi alkanut vähetä vuonna 2002. Uudessa ennusteessa väen väheneminen siirtyy runsaan vuosikymmenen verran myöhäisemmäksi vuoteen 2015. Ennusteen mukaan vuodesta 2013 alkaen kuolleiden määrä ylittää syntyneiden

määrän, mutta siirtolaisuuden voitto pitää väkiluvun kokonaismuutoksen vielä positiivisena. Maamme väkiluku pysyy hieman yli viiden miljoonan koko ennustekauden. Suomessa väestö on ennustekauden alussa ja lopussa lähes yhtä suuri.

TAULUKKO A – TABELL A – TABLE A

Väestönmuutokset ja väkiluku 1995–2030; koko maa
Befolkningsförändringar och folkmängd 1995–2030; hela landet
Vital statistics and population in 1995–2030; whole country

| Vuosi År Year | Syntyneet Födda Births | o/oo 1) | Kuolleet Döda Deaths | o/oo 1) | Nettomuutto Nettoinvandr. Net immigr. | Väkil. kasvu Folkökning Popul. incr. | o/oo 1) | Väkiluku Folkmängd Population 31.12. |
|---------------------|------------------------------|------------|----------------------------|------------|---|--|------------|---|
| 1995 | 62 628 | 12,3 | 49 058 | 9,6 | 2 000 | 15 653 | 3,1 | 5 114 080 |
| 1996 | 61 706 | 12,0 | 49 570 | 9,7 | 2 000 | 14 125 | 2,8 | 5 128 205 |
| 1997 | 60 795 | 11,8 | 50 038 | 9,7 | 2 000 | 12 748 | 2,5 | 5 140 953 |
| 1998 | 59 955 | 11,6 | 50 479 | 9,8 | 2 000 | 11 465 | 2,2 | 5 152 418 |
| 1999 | 59 201 | 11,5 | 50 868 | 9,9 | 2 000 | 10 358 | 2,0 | 5 162 776 |
| 2000 | 58 596 | 11,3 | 51 246 | 9,9 | 2 000 | 9 345 | 1,8 | 5 172 121 |
| 2001 | 58 121 | 11,2 | 51 604 | 10,0 | 2 000 | 8 490 | 1,6 | 5 180 611 |
| 2002 | 57 763 | 11,1 | 51 937 | 10,0 | 2 000 | 7 817 | 1,5 | 5 188 428 |
| 2003 | 57 502 | 11,1 | 52 274 | 10,1 | 2 000 | 7 245 | 1,4 | 5 195 673 |
| 2004 | 57 320 | 11,0 | 52 615 | 10,1 | 2 000 | 6 710 | 1,3 | 5 202 383 |
| 2005 | 57 218 | 11,0 | 52 992 | 10,2 | 2 000 | 6 221 | 1,2 | 5 208 604 |
| 2006 | 57 123 | 11,0 | 53 365 | 10,2 | 2 000 | 5 750 | 1,1 | 5 214 354 |
| 2007 | 57 077 | 10,9 | 53 767 | 10,3 | 2 000 | 5 296 | 1,0 | 5 219 650 |
| 2008 | 57 059 | 10,9 | 54 156 | 10,4 | 2 000 | 4 923 | 0,9 | 5 224 573 |
| 2009 | 57 054 | 10,9 | 54 576 | 10,4 | 2 000 | 4 484 | 0,9 | 5 229 057 |
| 2010 | 57 071 | 10,9 | 54 984 | 10,5 | 2 000 | 4 047 | 0,8 | 5 233 104 |
| 2011 | 57 066 | 10,9 | 55 926 | 10,7 | 2 000 | 3 152 | 0,6 | 5 236 256 |
| 2012 | 57 044 | 10,9 | 56 866 | 10,9 | 2 000 | 2 164 | 0,4 | 5 238 420 |
| 2013 | 57 049 | 10,9 | 57 780 | 11,0 | 2 000 | 1 272 | 0,2 | 5 239 692 |
| 2014 | 57 021 | 10,9 | 58 690 | 11,2 | 2 000 | 322 | 0,1 | 5 240 014 |
| 2015 | 57 001 | 10,9 | 59 560 | 11,4 | 2 000 | -554 | -0,1 | 5 239 460 |
| 2016 | 56 948 | 10,9 | 60 413 | 11,5 | 2 000 | -1 498 | -0,3 | 5 237 962 |
| 2017 | 56 877 | 10,9 | 61 253 | 11,7 | 2 000 | -2 395 | -0,5 | 5 235 567 |
| 2018 | 56 778 | 10,8 | 62 107 | 11,9 | 2 000 | -3 328 | -0,6 | 5 232 239 |
| 2019 | 56 645 | 10,8 | 62 964 | 12,0 | 2 000 | -4 350 | -0,8 | 5 227 889 |
| 2020 | 56 440 | 10,8 | 63 851 | 12,2 | 2 000 | -5 395 | -1,0 | 5 222 494 |
| 2021 | 56 200 | 10,8 | 64 756 | 12,4 | 2 000 | -6 541 | -1,3 | 5 215 953 |
| 2022 | 55 884 | 10,7 | 65 682 | 12,6 | 2 000 | -7 821 | -1,5 | 5 208 132 |
| 2023 | 55 483 | 10,7 | 66 648 | 12,8 | 2 000 | -9 153 | -1,8 | 5 198 979 |
| 2024 | 55 090 | 10,6 | 67 631 | 13,0 | 2 000 | -10 548 | -2,0 | 5 188 431 |
| 2025 | 54 656 | 10,5 | 68 620 | 13,2 | 2 000 | -11 961 | -2,3 | 5 176 470 |
| 2026 | 54 187 | 10,5 | 69 602 | 13,5 | 2 000 | -13 411 | -2,6 | 5 163 059 |
| 2027 | 53 746 | 10,4 | 70 603 | 13,7 | 2 000 | -14 801 | -2,9 | 5 148 258 |
| 2028 | 53 335 | 10,4 | 71 632 | 13,9 | 2 000 | -16 305 | -3,2 | 5 131 953 |
| 2029 | 52 923 | 10,3 | 72 627 | 14,2 | 2 000 | -17 698 | -3,5 | 5 114 255 |
| 2030 | 52 557 | 10,3 | 73 639 | 14,4 | 2 000 | -19 086 | -3,7 | 5 095 169 |

1) o/oo keski­väkiluvusta – I o/oo av medelfolkmängden – Per 1,000 mean population

Väestön ikärakenne vanhenee nykyisestä edelleen. 65-vuotiaita ja sitä vanhempia on ennustekauden lopussa puoli miljoonaa nykyistä enemmän. Sen sijaan vaikka syntyvyys pysyisikin viime vuosien tasolla, alle 15-vuotiaita on noin yhden sukupolven pituisen ajan kuluttua 143 000 nykyistä vähemmän. Työikäisten eli 15–64-vuotiaiden määrä pysyy suunnilleen ennallaan vuoteen 2010, minkä jälkeen se vähenee runsaat 40 000 kahdessa vuosikymmenessä.

Ns. huoltosuhte kuvaa alle 15-vuotiaiden ja 65-vuotiaiden ja sitä vanhempien määrän suhdetta työikäiseen väestöön. Huoltosuhte ei ole muuttunut kovin paljon viimeisten runsaan 20 vuoden aikana ja sen muutosta saadaan odottaa vielä lähes yhtä kauan. Vasta vuoden 2010 jälkeen huoltosuhte alkaa muuttua, kun 65-vuotiaiden ja sitä vanhempien määrä alkaa kasvaa. Ennustekauden lopussa työikäisiä on väestöstä 60 prosenttia, kun alussa heitä on 67 prosenttia.

TAULUKKO B – TABELL B – TABLE B

Väestön ikärakenne 1995–2030; koko maa
Befolkningens åldersstruktur 1995–2030; hela landet
Age structure of population in 1995–2030; whole country

| Vuosi År Year | Yht. Summa Total | Ikä – Ålder – Age | | | Yht. Summa Total | Ikä – Ålder – Age | | |
|---|------------------------|-------------------|-----------|-----------|------------------------|-------------------|-------|------|
| | | 0–14 | 15–64 | 65– | | 0–14 | 15–64 | 65– |
| Molemmat sukupuolet – Båda könen – Both sexes | | | | | | | | |
| 1995 | 5 114 080 | 973 501 | 3 409 924 | 730 655 | 100,0 | 19,0 | 66,7 | 14,3 |
| 2000 | 5 172 121 | 945 938 | 3 458 317 | 767 866 | 100,0 | 18,3 | 66,9 | 14,8 |
| 2010 | 5 233 104 | 877 123 | 3 468 790 | 887 191 | 100,0 | 16,8 | 66,3 | 17,0 |
| 2020 | 5 222 494 | 858 235 | 3 222 192 | 1 142 067 | 100,0 | 16,4 | 61,7 | 21,9 |
| 2030 | 5 095 169 | 831 562 | 3 043 644 | 1 219 963 | 100,0 | 16,3 | 59,7 | 23,9 |
| Miehet – Män – Males | | | | | | | | |
| 1995 | 2 491 031 | 497 396 | 1 722 864 | 270 771 | 100,0 | 20,0 | 69,2 | 10,9 |
| 2000 | 2 528 060 | 483 536 | 1 748 079 | 296 445 | 100,0 | 19,1 | 69,1 | 11,7 |
| 2010 | 2 572 735 | 449 148 | 1 752 654 | 370 933 | 100,0 | 17,5 | 68,1 | 14,4 |
| 2020 | 2 570 382 | 439 485 | 1 629 206 | 501 691 | 100,0 | 17,1 | 63,4 | 19,5 |
| 2030 | 2 499 611 | 425 853 | 1 541 145 | 532 613 | 100,0 | 17,0 | 61,7 | 21,3 |
| Naiset – Kvinnor – Females | | | | | | | | |
| 1995 | 2 623 049 | 476 105 | 1 687 060 | 459 884 | 100,0 | 18,2 | 64,3 | 17,5 |
| 2000 | 2 644 061 | 462 402 | 1 710 238 | 471 421 | 100,0 | 17,5 | 64,7 | 17,8 |
| 2010 | 2 660 369 | 427 975 | 1 716 136 | 516 258 | 100,0 | 16,1 | 64,5 | 19,4 |
| 2020 | 2 652 112 | 418 750 | 1 592 986 | 640 376 | 100,0 | 15,8 | 60,1 | 24,1 |
| 2030 | 2 595 558 | 405 709 | 1 502 499 | 687 350 | 100,0 | 15,6 | 57,9 | 26,5 |

KUVIO 8 – FIGUR 8 – FIGURE 8

Väkiluku 1970–2030; koko maa
Folkmängd 1970–2030; hela landet
Population in 1970–2030; whole country

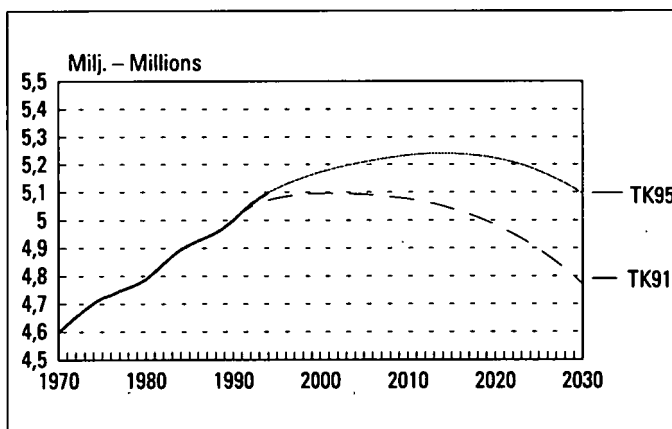

KUVIO 9 – FIGUR 9 – FIGURE 9

Syntyneet ja kuolleet 1970–2030; koko maa
Födda och döda 1970–2030; hela landet
Births and deaths in 1970–2030; whole country

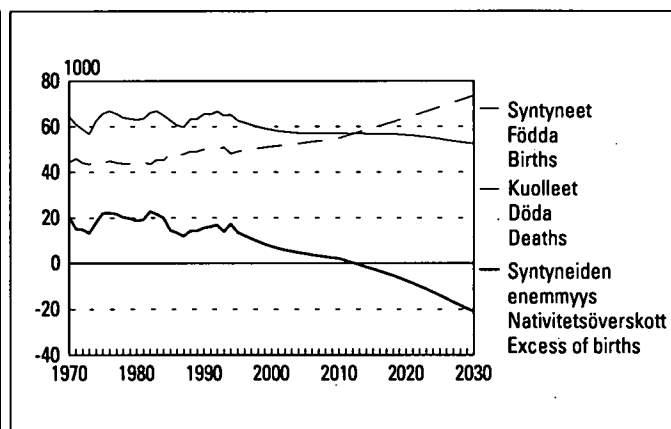

KUVIO 10 – FIGUR 10 – FIGURE 10

Väestö iän ja sukupuolen mukaan 2000 ja 2020; koko maa
 Befolkning efter ålder och kön 2000 och 2020; hela landet
 Population by age and sex in 2000 and 2020; whole country

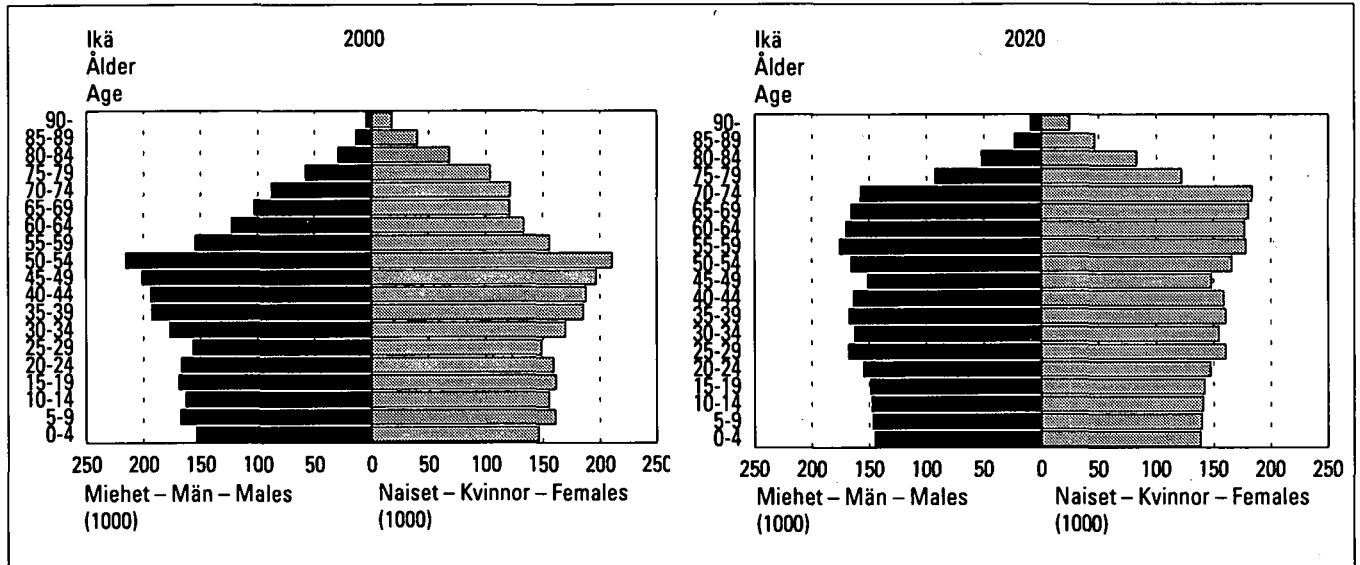

Ennusteen mukaan Kymen ja Mikkelin läänien väestöt pienenevät koko ennustekauden. Vuoteen 2000 mennessä väkiluvultaan jo aikaisemmin pienenevien läänien joukkoon liittyvät järjestyksessä Vaasan, Pohjois-Karjalan ja Kuopion läänit sekä ensi vuosituhatosen alkuvuosina myös Lapin sekä Turun ja Porin läänit. 2010-luvulla väestö alkaa vähetä myös Keski-Suomen, Oulun ja Hämeen lääneissä. Uudenmaan läänissä ja Ahvenanmaalla väen vähenemisen alku ajoittuu 2020-luvulle.

Tarkasteltaessa väestönkehitystä maakunnittain paljastuu, että läänien sisällä on alueita, joilla väestö alkaa vähetä myöhemmin tai aikaisemmin kuin koko läänin väestö. Kun esimerkiksi koko Oulun läänin väestö alkaa vähetä 2010-luvulla, niin sen osassa, Pohjois-Pohjanmaalla, väestön määrä kääntyy laskuun vasta 2020-luvulla. Sen sijaan Oulun läänin toisella laidalla, Kainuussa väki vähenee koko ennustekauden. Myös Turun ja Porin läänissä väestönkehitys on läänin kahdessa maakunnassa erilaista. Satakunnassa väki vähenee koko ennustekauden, mutta Varsinais-Suomessa vasta 2020-luvulla ja koko läänissä 2000-luvun ensi vuosikymmenellä.

Viime vuosien kunnittaisen väestönkehityksen perusteella suurimpien kaupunkiemme väestöt suurenevat koko ennustekauden Turku lukuun ottamatta, jonka väkiluku pysyisi ennallaan. Suurten kaupunkien vanavedessä myös niiden lähikuntien väkimäärät kasvavat. Määrällisesti näiden lähikuntien kasvu ei ole suurta, mutta suhteellisesti kylläkin. Määrällisesti eniten asukkaita menettävät vanhat teollisuuskaupungit, mikäli nykyinen kehitys jatkuu. Suhteellisesti eniten väki vähenee läänien laitamilla sijaitsevilla kunnissa.

KUVIO 11 – FIGUR 11 – FIGURE 11

Väestö iän mukaan indekseinä (1994=100) 1970–2030; koko maa
 Befolkning efter ålder som index (1994=100) 1970–2030; hela landet
 Population by age as indices (1994=100) in 1970–2030; whole country

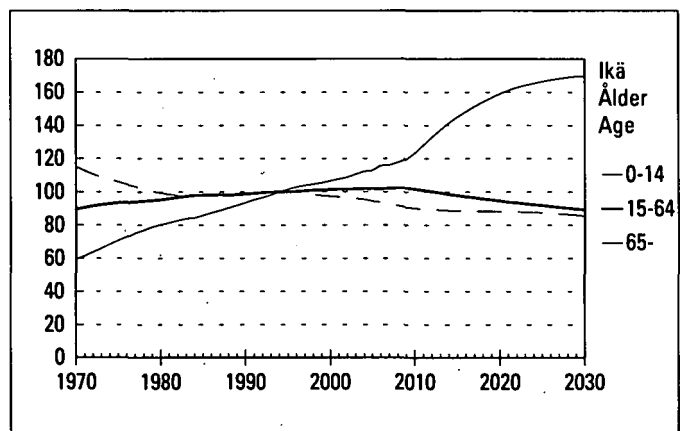

KUVIO 12 – FIGUR 12 – FIGURE 12

Lapsia ja vanhuksia 100 työikäistä kohti (ns. huoltosuhde) 1950–2030; koko maa
 Barn och åldringar i proportion till befolkningen i arbetsför ålder 1950–2030; hela landet
 Dependency ratio in 1950–2030; whole country

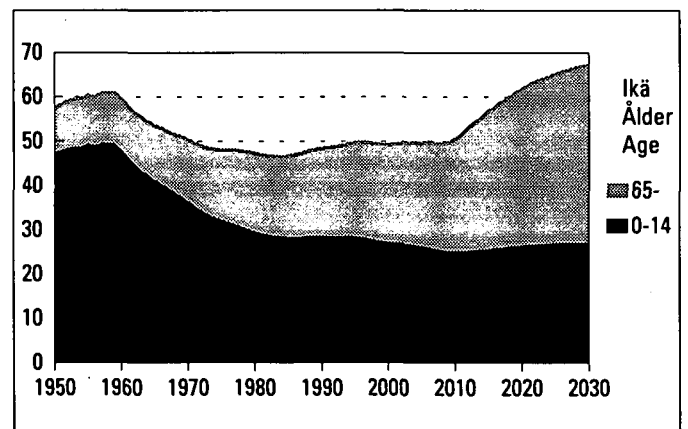

4 Ennusteiden vertailua

Silloinkin kun ennusteet lasketaan samaa menetelmää käyttäen, on eri vuosina lasketuissa ennusteissa eroa. Tämä johtuu siitä, että eri laskenta-ajankohtina oletuksia laadittaessa ja kertoimia laskettaessa on käytettävissä erilainen havaintoaineisto väestönmuutoksista.

Edellisessä kunnittaisessa ennusteessa vuodelta 1991 Suomen väkiluku vuonna 2020 on 239 000 henkeä pienempi kuin uudessa vuoden 1995 ennusteessa. Vuoden 1991 ennusteessa syntyvyys oletettiin hieman liian alhaiseksi. Samoin kuolevu-

den arvioitiin alenevan hitaammin kuin 1990-luvun alku on osoittanut. Lisäksi siirtolaisuuden voiton oletettiin painuvan kolmessa vuodessa nolnaan ja myös pysyvän siinä, kun taas uudessa ennusteessa Suomen odotetaan saavan siirtolaisuudesta vuosittain voittoa 2 000 henkeä.

Uuden ennusteen mukaan vuonna 2010 syntyy noin 3 400 lasta enemmän ja kuolee noin 2 800 henkeä vähemmän kuin edellisen ennusteen mukaan.

5 Ennusteen laskentamenetelmästä

Ennuste on laskettu käyttäen samaa demografista komponenttimenetelmää, jolla Tilastokeskuksen aiemmatkin ennusteet on laadittu. Laskentakaavat on julkaistu viimeksi vuoden 1985 väestöennustejulkaisussa (Tilastotiedotus VÄ 1985:10).

Ennusteen laskennassa käytetyt ikäryhmittäiset hedelmällisyysluvut, kuolleisuuskertoimet, kuntien lähtömuuttokertoimet ja tulomuutto-osuudet sekä koko maan maastamuuttokertoimet ja maahanmuuton ikäjakauma on laskettu vuosien 1991–1993 väestömuutostiedoista. Hedelmällisyysluvut sekä kuolleisuus- ja lähtömuuttokertoimet on muunnettu lähtötasolle siten, että ne toteuttavat vuoden 1994 arvioidut syntyneiden, kuolleiden ja muuttaneiden määrät koko maan tasolla. Ennustekertoimien kehitysoletuksia tehtäessä on tarkasteltu luonnollisesti pitemmän havaintokauden kehitystä. Kuntien ennustekertoimia voi tilata esim. julkaisun lopussa olevalla lomakkeella.

Hedelmällisyyslukuja ja lähtömuuttokertoimia laskettaessa on pienet kunnat ryhmitelty vähintään 15000 asukkaan kokonaisuuksiksi satunnaisvaihtelun pienentämiseksi. Ryhmittely on suoritettu kunkin läänin sisällä 3-vuotisjaksolta laskettujen kunnan kokonaishedelmällisyysluvun ja 15-44-vuotiaiden lähtömuuttaneisuuden perusteella. Hedelmällisyysalueita muodostui 169 ja lähtömuuttoalueita 166. Tulomuutto-osuudet on laskettu kunnittain.

Kuolleisuuskertoimien laskemiseksi läänit on jaettu kolmeen ryhmään vuosien 1991–1993 miesten keskimääräisen elinajanodotteen perusteella. Alhaisimman kuolleisuuden aluetta ovat Turun ja Porin sekä Vaasan läänit ja Ahvenanmaa, keskimääräisen kuolleisuuden aluetta Uusimaa ja Häme, ja korkeimman kuolleisuuden aluetta muut läänit. Naisten lääneittäisissä elinajanodotteissa ei em. vuosina ollut selviä eroja. Naisten kuolleisuuskertoimet on laskettu samoilta alueilta kuin miestenkin.

6 Ennustetietojen luotettavuudesta

Ennuste kertoo vain sen, miten väestön määrä kasvaisi tai vähenisi, jos syntyvyys, kuolevuus ja muuttoliike noudattaisivat viime vuosien kehityssuuntia. Ennustetta laadittaessa ei voi olla varmuutta siitä, jatkuvatko havaitut väestönmuutosten suunnat, sillä väestönkehityksessäkin ovat odottamattomat muutokset aina mahdollisia.

Väestönmuutostekijöistä muuttoliikkeen ennustaminen on epävarmintä. Muutokset voivat olla hyppäyksellisiä, ja muuttovirtojen alueelliset suunnat voivat vaihdella. Esimerkiksi uuden yrityksen perustaminen pieneen kuntaan saattaa tilapäisesti monikertaistaa kuntaan muuton.

Syntyvyyden ennustaminen on viime vuosien kehityksen perusteella ollut epävarmaa, sillä sen kehitys on ollut aaltoilevaa. Kuolevuuden ennustamisen hankaluutena on, ettei tiedetä, kuinka nopeasti ja miten kauan sen aleneminen jatkuu. Tilastokeskuksen vuoden 1991 kunnittaisen ennusteen ikärakennevirheitä vuonna 1994 kuvaavasta kuviosta näkyy ennusteen aliarvioineen syntyneiden ja vanhoihin ikäluokkiin kuuluvien määrää. Tämä johtui siitä, että periodisyntyvyys nousi vielä 1990-luvulla siitä, mitä ennusteessa oletettiin. Kuolevuudenkin aleneminen oli nopeampaa kuin ennusteessa oletettiin, ja erityisesti kaikkein iäkkäimpien.

Kunnittaisessa ennusteessa on tavoitteena ottaa huomioon kuntien väestönkehityksen ominaispiirteitä. Tämä on mahdollista silloin, kun jokainen kunta saa omat ennustekertoimensa. Pienissä kunnissa väestönmäärä ja väestönmuutosten määrä on niin pieni, että ennustekertoimet sisältäisivät liikaa satunnaisuutta. Siksi kuolleisuuskertoimet on laskettu lääniryhmille ja hedelmällisyys- sekä lähtömuuttokertoimet kuntaryhmille silloin, kun kunnan väkiluku on alle 15 000 henkeä.

Yleisesti voi sanoa, että mitä kaukaisempi tulevaisuus ja mitä pienempi väestö, sitä epävarmempi ennuste on. Esimerkiksi edellisen kunnittaisen ennusteen (1991) kunnittaisen väkilukujen poikkeamista toteutuneesta kehityksestä on kuvio ennusteen väkilukuvirheistä 1994. Kuviosta näkyy, että kuntien ennustevirheet riippuvat kunnan koosta. Suurimmat virheet ovat väkiluvultaan pienemmissä kunnissa. Suurimmassa osassa kuntia virheet ovat kuitenkin vain muutaman prosentin suuruisia.

Vaikka ennusteiden toteutuminen on epävarmaa, antavat trendilaskelmat kuitenkin kuvan siitä, millainen tuleva kehitys olisi viimeaikaisten tietojen perusteella. Trendilaskelmia voidaan katsoa tarvittavan jo senkin arvioimiseksi, tarvitaanko toimia epäsuotavan kehityksen muuttamiseksi. Koko maan tulevan väestönkehityksen pääpiirteet, joita mm. tässäkin julkaisussa on kuvattu, lienevät edelleen melko väistämättömiä.

KUVIO 13 – FIGUR 13 – FIGURE 13

Vuoden 1991 väestöennusteen ikärakennepoikkeamat 1994; koko maa (ennuste – toteutunut ikärakenne)
Avvikelser efter ålder 1994 i 1991 års befolkningsprognos; hela landet (prognos – verkliga åldersstrukturen)
Deviations by age in 1994, the population projection 1991; whole country (projection – realized age structure)

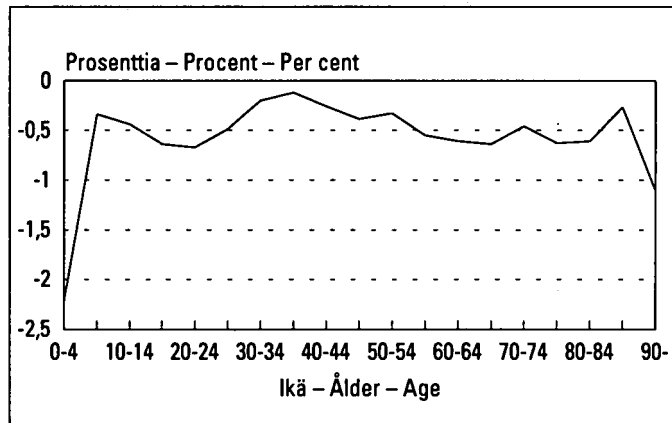

KUVIO 14 – FIGUR 14 – FIGURE 14

Vuoden 1991 väestöennusteen väkilukupoikkeamat 1994 kunnan koon mukaan (ennuste – toteutunut väestömäärä)
Avvikelser i folkmängd 1994 enligt kommunernas storlek, 1991 års prognos (prognos – verkliga folkmängden)
Deviations in the number of population by size of municipality in 1994, the population projection 1991 (projection – the realized number of population)

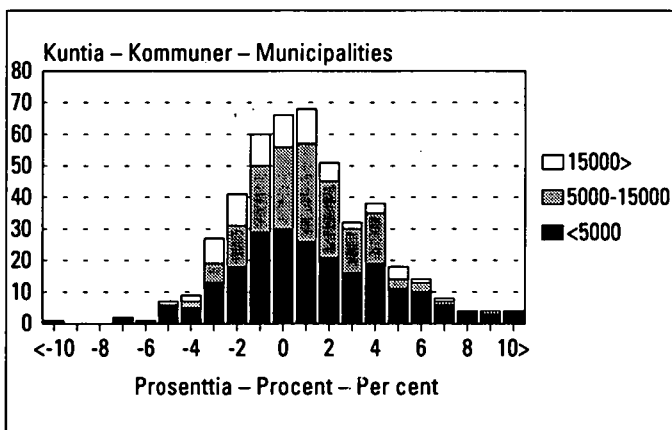

Sammanfattning

1. Nativitet

Kommunerna har indelats i 169 fruktsamhetsområden på basis av det totala fruktsamhetstalet för åren 1991–1993. För samma år har det beräknats fruktsamhetstal efter åldersgrupp för kommungrupperna. Fruktsamhetstalen har varit konstanta under

hela prognosperioden. Det genomsnittliga totala fruktsamhetstalet för hela landet, dvs. det antal barn en kvinna i medeltal föder, är 1,8. De regionala skillnaderna i nativitet har varit oförändrade.

2. Dödlighet

Landet har indelats i tre dödlighetsområden på basis av den länsvisa återstående livslängden för män åren 1991–1993. Det förekom inte några tydliga länsvisa skillnader i den återstående livslängden för kvinnor under åren i fråga. Dödlighetskoefficienterna efter åldersgrupp har beräknats för åren 1991 - 1993. På utgångsnivån har antagandet varit att ungefär 49 000 personer dör i hela landet år

1995. Under prognosperioden har dödligheten minskats till år 2010 på så sätt att den genomsnittliga återstående livslängden för män stiger till 75,0 år och för kvinnor till 81,5 år. År 1993 var den återstående livslängden för män 72,1 år och för kvinnor 79,5 år. Efter år 2010 har dödlighetskoefficienterna i prognosen varit oförändrade.

3. Omflyttning

Kommunerna har indelats i 166 utflyttningsområden på basis av 15–44-åringarnas benägenhet till utflyttning åren 1991–1993. Utflyttningskoefficienterna har beräknats för samma år och likaså kommunernas inflyttningsandelar. På utgångsnivån har utflyttningskoefficienterna omvandlats på sätt att de realiserar antalet flyttade år 1994 enligt för-

handsuppgifter. Utflyttningskoefficienterna och inflyttningsandelarna har bevarats oförändrade under prognosperioden. I den kalkyl som omfattar omflyttningen har den årliga nettoimmigrationen i hela landet antagits vara 2000 personer (Beräkning 1). Beräkning 2 innehåller inte omflyttning och emigration.

Summary

1. Fertility

The municipalities were divided into 169 fertility regions on the basis of the total fertility rate for the years 1991–93. Age-specific fertility rates were calculated for each municipality group for the same years. In the projection, fertility rates were kept

constant for the whole period of projection. The average total fertility for the whole country, i.e. the average number of infants each woman gave birth to, is 1.8. Regional differences in fertility were kept unchanged.

2. Mortality

The country was divided into three mortality regions on the basis of the life expectancy of males by province for the years 1991–93. There were no clear differences in the life expectancy of females by province for those years. Age-specific mortality rates were calculated from the years 1991–93. At the time of calculation, it was assumed that approx. 49,000 persons would die in 1995 in the whole

country. In the period of projection mortality was lowered to the year 2010 so that the average life expectancy of males rose to 75.0 and that of females to 81.5. In 1993, the life expectancy of males was 72.1 years and that of females 79.5 years. The mortality rates were kept unchanged in the projection after the year 2010.

3. Migration

The municipalities were divided into 166 regions of out-migration during the years 1991–93 on the basis of the out-migration susceptibility of the 15–44 age group. Out-migration coefficients were calculated for the same years, as well as the in-migration percentages for the municipalities. At the time of calculation, the out-migration coefficients were revised to correspond to the 1994 preliminary data

on out-migration. During the period of projection, out-migration coefficients and in-migration percentages were kept constant. In calculation 1 (comprising migration) annual net immigration to Finland is assumed to be 2,000 persons. Calculation 2 does not comprise internal migration or emigration.

*Taulukot – Tabeller –
Tables*

TAULUKKO 1 – TABELL 1 – TABLE 1

Väkiluku 1995–2030;

koko maa kuntamuodon mukaan, läänit, maakunnat ja kunnat

Folkmängd 1995–2030;

hela landet efter kommunform, länen, landskapen och kommunerna

Population in 1995–2030;

whole country by type of municipality, provinces, regions and municipalities.

1 = MUUTTOLIIKKEEN SIS. LASKELMA * BERÄKNING MED FLYTTNINGSRÖRELSE * CALCULATION WITH MIGRATION

2 = OMAVARAISLASKELMA * BERÄKNING EXKL. FLYTTNINGSRÖRELSE * CALCULATION EXCL. MIGRATION

| ALUE * OMRÅDE * AREA | | 1995 | 1996 | 1997 | 1998 | 1999 | 2000 | 2010 | 2030 |
|-------------------------|---|---------|---------|---------|---------|---------|---------|---------|---------|
| KOKO MAA * HELA LANDET | 1 | 5114080 | 5128205 | 5140953 | 5152418 | 5162776 | 5172121 | 5233104 | 5095169 |
| WHOLE COUNTRY | 2 | 5112160 | 5124368 | 5135299 | 5145084 | 5153881 | 5161791 | 5216275 | 5065392 |
| KAUPUNGIT * STÄDER | 1 | 3289933 | 3300015 | 3309252 | 3317794 | 3325716 | 3333105 | 3387001 | 3307672 |
| URBAN MUNICIPALITIES | 2 | 3289922 | 3300071 | 3309362 | 3317776 | 3325327 | 3332009 | 3357133 | 3198737 |
| MUUT KUNNAT * ÖVRIGA K. | 1 | 1824147 | 1828190 | 1831701 | 1834624 | 1837060 | 1839016 | 1846103 | 1787497 |
| RURAL MUNICIPALITIES | 2 | 1822238 | 1824297 | 1825937 | 1827308 | 1828554 | 1829782 | 1859142 | 1866655 |
| UUDENMAAN LÄÄNI | 1 | 1320951 | 1331499 | 1341406 | 1350788 | 1359658 | 1368088 | 1432251 | 1439720 |
| NYLANDS LÄN | 2 | 1316958 | 1323704 | 1329938 | 1335672 | 1340876 | 1345571 | 1370983 | 1334403 |
| TURUN JA PORIN LÄÄNI | 1 | 701214 | 701638 | 701956 | 702173 | 702333 | 702409 | 702333 | 675484 |
| ÅBO-BJÖRNEBORGS LÄN | 2 | 701473 | 702111 | 702577 | 702920 | 703151 | 703297 | 701642 | 661381 |
| HÄMEEN LÄÄNI | 1 | 729373 | 731203 | 732888 | 734404 | 735805 | 737090 | 746272 | 728582 |
| TAVASTEHUS LÄN | 2 | 728608 | 729605 | 730426 | 731042 | 731513 | 731831 | 730613 | 692642 |
| KYMEN LÄÄNI | 1 | 332613 | 331895 | 331159 | 330415 | 329658 | 328897 | 322103 | 300960 |
| KYMMENE LÄN | 2 | 332991 | 332590 | 332131 | 331605 | 331051 | 330457 | 324250 | 295760 |
| MIKKELIN LÄÄNI | 1 | 206308 | 205974 | 205645 | 205312 | 204990 | 204649 | 201638 | 190626 |
| S:T MICHELS LÄN | 2 | 206331 | 205962 | 205545 | 205110 | 204642 | 204159 | 199653 | 181619 |
| POHJOIS-KARJALAN LÄÄNI | 1 | 178033 | 178144 | 178208 | 178216 | 178187 | 178124 | 176593 | 168164 |
| NORRA KARELENS LÄN | 2 | 178011 | 178094 | 178134 | 178136 | 178123 | 178087 | 178161 | 170826 |
| KUOPION LÄÄNI | 1 | 258851 | 258990 | 259092 | 259141 | 259155 | 259135 | 258041 | 247697 |
| KUOPIO LÄN | 2 | 258937 | 259132 | 259266 | 259350 | 259398 | 259420 | 259417 | 247485 |
| KESKI-SUOMEN LÄÄNI | 1 | 258415 | 259029 | 259568 | 260043 | 260462 | 260819 | 262820 | 255110 |
| MELLERSTA FINLANDS LÄN | 2 | 258240 | 258684 | 259067 | 259395 | 259674 | 259921 | 262148 | 254896 |
| VAASAN LÄÄNI | 1 | 449433 | 449426 | 449317 | 449109 | 448808 | 448438 | 443868 | 424404 |
| VASA LÄN | 2 | 450312 | 451209 | 452058 | 452891 | 453727 | 454568 | 465318 | 472730 |
| OULUN LÄÄNI | 1 | 451081 | 452230 | 453220 | 454065 | 454769 | 455368 | 458304 | 445215 |
| ULEÅBORGS LÄN | 2 | 452164 | 454463 | 456709 | 458915 | 461107 | 463312 | 487540 | 518810 |
| LAPIN LÄÄNI | 1 | 202551 | 202841 | 203085 | 203270 | 203402 | 203482 | 202680 | 193155 |
| LAPPLANDS LÄN | 2 | 202935 | 203597 | 204217 | 204805 | 205371 | 205922 | 211428 | 210519 |
| AHVENANMAA | 1 | 25257 | 25336 | 25409 | 25482 | 25549 | 25622 | 26201 | 26052 |
| ÅLAND | 2 | 25200 | 25217 | 25231 | 25243 | 25248 | 25246 | 25122 | 24321 |
| UUSIMAA | 1 | 1320951 | 1331499 | 1341406 | 1350788 | 1359658 | 1368088 | 1432251 | 1439720 |
| NYLAND | 2 | 1316958 | 1323704 | 1329938 | 1335672 | 1340876 | 1345571 | 1370983 | 1334403 |
| VARSINAIS-SUOMI | 1 | 433632 | 434529 | 435339 | 436062 | 436741 | 437360 | 442302 | 432194 |
| EGENTLIGA FINLAND | 2 | 433336 | 433920 | 434386 | 434757 | 435036 | 435253 | 434747 | 412305 |
| SATAKUNTA | 1 | 243510 | 243082 | 242640 | 242181 | 241718 | 241232 | 236772 | 221465 |
| | 2 | 244043 | 244119 | 244150 | 244152 | 244138 | 244100 | 243248 | 226649 |
| HÄME | 1 | 165400 | 165845 | 166259 | 166631 | 166972 | 167291 | 169451 | 166044 |
| TAVASTLAND | 2 | 165050 | 165131 | 165174 | 165179 | 165154 | 165100 | 164240 | 156894 |

1 = MUUTTOLIIKKEEN SIS. LASKELMA * BERÄKNING MED FLYTTNINGSRÖRELSE * CALCULATION WITH MIGRATION

2 = OMAVARAISLASKELMA * BERÄKNING EXKL. FLYTTNINGSRÖRELSE * CALCULATION EXCL. MIGRATION

| ALUE * OMRÅDE * AREA | | 1995 | 1996 | 1997 | 1998 | 1999 | 2000 | 2010 | 2030 |
|-----------------------|---|--------|--------|--------|--------|--------|--------|--------|--------|
| PIRKANMAA | 1 | 437022 | 438136 | 439158 | 440081 | 440931 | 441704 | 447369 | 437422 |
| BIRKALAND | 2 | 436560 | 437175 | 437680 | 438060 | 438346 | 438537 | 437344 | 414172 |
| PÄIJÄT-HÄME | 1 | 182679 | 182850 | 182995 | 183117 | 183222 | 183310 | 183667 | 176081 |
| | 2 | 182793 | 183048 | 183257 | 183420 | 183549 | 183644 | 183590 | 172336 |
| KYMENLAAKSO | 1 | 192841 | 192522 | 192188 | 191846 | 191490 | 191129 | 187772 | 176007 |
| KYMMENEDALEN | 2 | 192976 | 192763 | 192510 | 192223 | 191912 | 191577 | 187984 | 171642 |
| ETELÄ-KARJALA | 1 | 139772 | 139373 | 138971 | 138569 | 138168 | 137768 | 134331 | 124953 |
| SÖDRA KARELEN | 2 | 140015 | 139827 | 139621 | 139382 | 139139 | 138880 | 136266 | 124118 |
| ETELÄ-SAVO | 1 | 174652 | 174373 | 174098 | 173817 | 173544 | 173251 | 170682 | 161486 |
| SÖDRA SAVOLAX | 2 | 174630 | 174285 | 173901 | 173504 | 173083 | 172653 | 168739 | 153286 |
| POHJOIS-SAVO | 1 | 258851 | 258990 | 259092 | 259141 | 259155 | 259135 | 258041 | 247697 |
| NORRA SAVOLAX | 2 | 258937 | 259132 | 259266 | 259350 | 259398 | 259420 | 259417 | 247485 |
| POHJOIS-KARJALA | 1 | 178033 | 178144 | 178208 | 178216 | 178187 | 178124 | 176593 | 168164 |
| NORRA KARELEN | 2 | 178011 | 178094 | 178134 | 178136 | 178123 | 178087 | 178161 | 170826 |
| KESKI-SUOMI | 1 | 258415 | 259029 | 259568 | 260043 | 260462 | 260819 | 262820 | 255110 |
| MELLERSTA FINLAND | 2 | 258240 | 258684 | 259067 | 259395 | 259674 | 259921 | 262148 | 254896 |
| ETELÄ-POHJANMAA | 1 | 202126 | 202122 | 202061 | 201946 | 201780 | 201562 | 198717 | 188675 |
| SÖDRA ÖSTERBOTTEN | 2 | 202465 | 202799 | 203101 | 203382 | 203660 | 203933 | 207726 | 208580 |
| VAASAN RANNIKKOSEUTU | 1 | 174066 | 173913 | 173742 | 173545 | 173328 | 173104 | 171055 | 163725 |
| VASA KUSTREGION | 2 | 174450 | 174689 | 174922 | 175150 | 175386 | 175622 | 178664 | 180682 |
| KESKI-POHJANMAA | 1 | 73241 | 73391 | 73514 | 73618 | 73700 | 73772 | 74096 | 72004 |
| MELLERSTA ÖSTERBOTTEN | 2 | 73397 | 73721 | 74035 | 74359 | 74681 | 75013 | 78928 | 83468 |
| POHJOIS-POHJANMAA | 1 | 355683 | 357174 | 358518 | 359728 | 360816 | 361810 | 368761 | 364266 |
| NORRA ÖSTERBOTTEN | 2 | 356281 | 358456 | 360591 | 362700 | 364795 | 366906 | 389939 | 424736 |
| KAINUU | 1 | 95398 | 95056 | 94702 | 94337 | 93953 | 93558 | 89543 | 80949 |
| KAJANALAND | 2 | 95883 | 96007 | 96118 | 96215 | 96312 | 96406 | 97601 | 94074 |
| LAPPI | 1 | 202551 | 202841 | 203085 | 203270 | 203402 | 203482 | 202680 | 193155 |
| LAPPLAND | 2 | 202935 | 203597 | 204217 | 204805 | 205371 | 205922 | 211428 | 210519 |
| AHVENANMAA | 1 | 25257 | 25336 | 25409 | 25482 | 25549 | 25622 | 26201 | 26052 |
| ÅLAND | 2 | 25200 | 25217 | 25231 | 25243 | 25248 | 25246 | 25122 | 24321 |

1 = MUUTTOLIIKKEEN SIS. LASKELMA * BERÄKNING MED FLYTTNINGSRÖRELSE * CALCULATION WITH MIGRATION

2 = OMAVARAISLASKELMA * BERÄKNING EXKL. FLYTTNINGSRÖRELSE * CALCULATION EXCL. MIGRATION

| ALUE * OMRÅDE * AREA | | 1995 | 1996 | 1997 | 1998 | 1999 | 2000 | 2010 | 2030 |
|----------------------|---|--------|--------|--------|--------|--------|--------|--------|--------|
| UUDEENMAAN LÄÄNI | | | | | | | | | |
| NYLANDS LÄN | | | | | | | | | |
| HELSINKI | 1 | 519607 | 523197 | 526624 | 529931 | 533123 | 536214 | 561659 | 568499 |
| HELSINGFORS | 2 | 517487 | 519033 | 520431 | 521651 | 522663 | 523444 | 517663 | 468506 |
| ESPOO | 1 | 188763 | 190873 | 192827 | 194646 | 196340 | 197923 | 209540 | 211687 |
| ESBO | 2 | 188279 | 189981 | 191585 | 193087 | 194487 | 195789 | 205196 | 210370 |
| HANKO | 1 | 10865 | 10746 | 10629 | 10518 | 10411 | 10306 | 9483 | 8033 |
| HANGÖ | 2 | 10989 | 10986 | 10982 | 10981 | 10980 | 10980 | 11013 | 10274 |
| HYVINKÄÄ | 1 | 41172 | 41321 | 41458 | 41585 | 41706 | 41817 | 42659 | 41846 |
| HYVINGE | 2 | 41192 | 41358 | 41507 | 41641 | 41760 | 41866 | 42432 | 41109 |
| JÄRVENPÄÄ | 1 | 34963 | 35593 | 36180 | 36735 | 37255 | 37745 | 41458 | 43587 |
| TRÄSKÄNDA | 2 | 34670 | 35029 | 35369 | 35690 | 35993 | 36280 | 38639 | 41684 |
| KARJAA | 1 | 8883 | 8911 | 8935 | 8958 | 8978 | 8998 | 9122 | 8989 |
| KARIS | 2 | 8845 | 8836 | 8824 | 8813 | 8797 | 8784 | 8679 | 8348 |
| KARKKILA | 1 | 8691 | 8725 | 8753 | 8779 | 8800 | 8818 | 8872 | 8633 |
| HÖGFORS | 2 | 8659 | 8658 | 8655 | 8650 | 8644 | 8636 | 8601 | 8425 |
| KAUNIAINEN | 1 | 8442 | 8527 | 8609 | 8688 | 8763 | 8836 | 9381 | 9472 |
| GRANKULLA | 2 | 8384 | 8416 | 8443 | 8469 | 8495 | 8518 | 8680 | 8265 |
| KERAVA | 1 | 29685 | 29956 | 30209 | 30447 | 30671 | 30879 | 32428 | 32592 |
| KERVO | 2 | 29630 | 29856 | 30070 | 30273 | 30469 | 30657 | 32281 | 32907 |
| LOHJA | 1 | 15176 | 15218 | 15257 | 15295 | 15329 | 15359 | 15528 | 15160 |
| LOJO | 2 | 15161 | 15185 | 15206 | 15225 | 15241 | 15256 | 15341 | 14382 |
| LOVIISA | 1 | 7822 | 7736 | 7655 | 7576 | 7502 | 7434 | 7005 | 6368 |
| LOVISA | 2 | 7901 | 7889 | 7876 | 7863 | 7850 | 7837 | 7704 | 7003 |
| ORIMATTILA | 1 | 14355 | 14421 | 14484 | 14541 | 14596 | 14648 | 15005 | 14873 |
| | 2 | 14308 | 14327 | 14343 | 14354 | 14366 | 14376 | 14552 | 14538 |
| PORVOO | 1 | 20999 | 21028 | 21058 | 21088 | 21118 | 21147 | 21397 | 20884 |
| BORGÅ | 2 | 21046 | 21120 | 21189 | 21253 | 21312 | 21367 | 21639 | 21356 |
| TAMMISAARI | 1 | 14772 | 14815 | 14860 | 14905 | 14952 | 14997 | 15431 | 15498 |
| EKENÄS | 2 | 14719 | 14710 | 14699 | 14687 | 14672 | 14657 | 14437 | 13996 |
| VANTAA | 1 | 166024 | 167540 | 168970 | 170317 | 171593 | 172811 | 181706 | 180884 |
| VANDA | 2 | 166067 | 167633 | 169111 | 170496 | 171789 | 172992 | 181435 | 183814 |
| ARTJÄRVI | 1 | 1691 | 1691 | 1691 | 1691 | 1692 | 1693 | 1709 | 1652 |
| ARTSJÖ | 2 | 1687 | 1683 | 1679 | 1675 | 1669 | 1662 | 1620 | 1558 |
| ASKOLA | 1 | 4340 | 4367 | 4391 | 4413 | 4432 | 4450 | 4573 | 4560 |
| | 2 | 4324 | 4336 | 4345 | 4354 | 4363 | 4371 | 4507 | 4616 |
| INKOO | 1 | 4863 | 4903 | 4939 | 4971 | 5000 | 5029 | 5232 | 5223 |
| INGÅ | 2 | 4827 | 4831 | 4833 | 4835 | 4835 | 4836 | 4910 | 5071 |

1 = MUUTTOLIIKKEEN SIS. LASKELMA * BERÄKNING MED FLYTTNINGSRÖRELSE * CALCULATION WITH MIGRATION

2 = OMAVARAISLASKELMA * BERÄKNING EXKL. FLYTTNINGSRÖRELSE * CALCULATION EXCL. MIGRATION

| ALUE * OMRÅDE * AREA | | 1995 | 1996 | 1997 | 1998 | 1999 | 2000 | 2010 | 2030 |
|----------------------|---|-------|-------|-------|-------|-------|-------|-------|-------|
| KARJALOHJA | 1 | 1390 | 1414 | 1437 | 1458 | 1477 | 1495 | 1645 | 1732 |
| KARISLOJO | 2 | 1356 | 1347 | 1340 | 1330 | 1321 | 1311 | 1252 | 1183 |
| KIRKKONUMMI | 1 | 27485 | 27884 | 28250 | 28590 | 28907 | 29204 | 31320 | 32089 |
| KYRKSLÄTT | 2 | 27280 | 27493 | 27689 | 27875 | 28052 | 28224 | 29923 | 30968 |
| LAPINJÄRVI | 1 | 3277 | 3312 | 3341 | 3368 | 3391 | 3411 | 3540 | 3544 |
| LAPTRÄSK | 2 | 3219 | 3201 | 3183 | 3164 | 3147 | 3130 | 2992 | 2715 |
| LILJENDAL | 1 | 1500 | 1495 | 1489 | 1485 | 1479 | 1474 | 1424 | 1362 |
| | 2 | 1499 | 1492 | 1484 | 1477 | 1470 | 1462 | 1403 | 1293 |
| LOHJAN KUNTA | 1 | 18927 | 19048 | 19158 | 19261 | 19352 | 19437 | 20054 | 19757 |
| LOJO KOMMUN | 2 | 18930 | 19051 | 19162 | 19266 | 19361 | 19451 | 20278 | 21067 |
| MYRSKYLÄ | 1 | 2038 | 2025 | 2012 | 2000 | 1989 | 1979 | 1881 | 1727 |
| MÖRSKOM | 2 | 2048 | 2042 | 2037 | 2031 | 2025 | 2020 | 1993 | 1918 |
| MÄNTSÄLÄ | 1 | 15732 | 15904 | 16065 | 16217 | 16356 | 16487 | 17411 | 17748 |
| | 2 | 15629 | 15697 | 15759 | 15816 | 15865 | 15913 | 16475 | 17162 |
| NUMMI-PUSULA | 1 | 5803 | 5791 | 5779 | 5768 | 5758 | 5748 | 5673 | 5407 |
| | 2 | 5824 | 5829 | 5833 | 5835 | 5837 | 5836 | 5858 | 6055 |
| NURMIJÄRVI | 1 | 30376 | 30773 | 31150 | 31510 | 31845 | 32161 | 34290 | 34842 |
| | 2 | 30181 | 30380 | 30564 | 30733 | 30892 | 31041 | 32584 | 34159 |
| PERNAJA | 1 | 3840 | 3885 | 3928 | 3968 | 4006 | 4043 | 4320 | 4447 |
| PERNÄ | 2 | 3786 | 3777 | 3769 | 3759 | 3747 | 3735 | 3614 | 3407 |
| POHJA | 1 | 4907 | 4793 | 4689 | 4593 | 4502 | 4419 | 3795 | 3193 |
| POJO | 2 | 5012 | 4989 | 4965 | 4943 | 4919 | 4894 | 4692 | 4201 |
| PORNAINEN | 1 | 3807 | 3910 | 4008 | 4100 | 4187 | 4268 | 4872 | 5315 |
| BORGNÄS | 2 | 3725 | 3747 | 3766 | 3785 | 3800 | 3816 | 4017 | 4513 |
| PORVOON MLK | 1 | 22290 | 22476 | 22650 | 22813 | 22966 | 23111 | 24080 | 23964 |
| BORGÅ LK | 2 | 22209 | 22321 | 22424 | 22523 | 22618 | 22711 | 23685 | 24340 |
| PUKKILA | 1 | 1898 | 1905 | 1914 | 1921 | 1928 | 1934 | 1972 | 1936 |
| | 2 | 1894 | 1896 | 1896 | 1897 | 1896 | 1895 | 1903 | 1956 |
| RUOTSINPYHTÄÄ | 1 | 3255 | 3244 | 3234 | 3224 | 3215 | 3206 | 3124 | 2932 |
| STRÖMPÖRS | 2 | 3261 | 3252 | 3244 | 3236 | 3227 | 3218 | 3148 | 2945 |
| SAMMATTI | 1 | 1266 | 1272 | 1277 | 1283 | 1290 | 1297 | 1382 | 1419 |
| | 2 | 1258 | 1255 | 1251 | 1248 | 1246 | 1243 | 1237 | 1237 |
| SIPOO | 1 | 15527 | 15682 | 15827 | 15963 | 16092 | 16212 | 17114 | 17346 |
| SIBBO | 2 | 15417 | 15460 | 15494 | 15522 | 15545 | 15565 | 15835 | 15755 |
| SIUNTIO | 1 | 4522 | 4642 | 4753 | 4857 | 4954 | 5044 | 5681 | 6061 |
| SJUNDEÅ | 2 | 4413 | 4429 | 4443 | 4457 | 4470 | 4482 | 4667 | 4660 |
| TUUSULA | 1 | 28977 | 29238 | 29474 | 29691 | 29892 | 30077 | 31271 | 30954 |
| TUSBY | 2 | 28889 | 29071 | 29239 | 29395 | 29543 | 29684 | 31155 | 32160 |

1 = MUUTTOLIIKKEEN SIS. LASKELMA * BERÄKNING MED FLYTTNINGSRÖRELSE * CALCULATION WITH MIGRATION

2 = OMAVARAISLASKELMA * BERÄKNING EXKL. FLYTTNINGSRÖRELSE * CALCULATION EXCL. MIGRATION

| ALUE * OMRÅDE * AREA | | 1995 | 1996 | 1997 | 1998 | 1999 | 2000 | 2010 | 2030 |
|----------------------|---|--------|--------|--------|--------|--------|--------|--------|--------|
| VIHTI | 1 | 23021 | 23238 | 23442 | 23634 | 23811 | 23977 | 25214 | 25505 |
| VICHTIS | 2 | 22953 | 23108 | 23249 | 23383 | 23510 | 23632 | 24943 | 26487 |
| TURUN JA PORIN LÄÄNI | | | | | | | | | |
| ÅBO-BJÖRNEBORGS LÄN | | | | | | | | | |
| TURKU | 1 | 162303 | 162292 | 162269 | 162243 | 162223 | 162210 | 162416 | 156959 |
| ÅBO | 2 | 162581 | 162841 | 163064 | 163241 | 163369 | 163440 | 160879 | 146250 |
| HARJAVALTA | 1 | 8350 | 8284 | 8221 | 8162 | 8105 | 8051 | 7594 | 6740 |
| | 2 | 8424 | 8427 | 8431 | 8432 | 8435 | 8435 | 8380 | 7487 |
| HUITTINEN | 1 | 9381 | 9343 | 9308 | 9277 | 9245 | 9215 | 8931 | 8276 |
| | 2 | 9421 | 9419 | 9416 | 9413 | 9406 | 9396 | 9269 | 8730 |
| KAARINA | 1 | 19129 | 19255 | 19370 | 19476 | 19573 | 19663 | 20356 | 20066 |
| S:T KARINS | 2 | 19144 | 19286 | 19416 | 19538 | 19653 | 19761 | 20639 | 20957 |
| KANKAANPÄÄ | 1 | 13507 | 13492 | 13475 | 13457 | 13439 | 13418 | 13157 | 12339 |
| | 2 | 13549 | 13574 | 13595 | 13612 | 13629 | 13642 | 13712 | 12806 |
| KOKEMÄKI | 1 | 9212 | 9164 | 9117 | 9070 | 9025 | 8980 | 8604 | 7911 |
| KUMO | 2 | 9225 | 9190 | 9155 | 9120 | 9087 | 9053 | 8795 | 8012 |
| LAITILA | 1 | 9137 | 9103 | 9067 | 9029 | 8992 | 8954 | 8605 | 7880 |
| | 2 | 9173 | 9172 | 9170 | 9165 | 9160 | 9155 | 9088 | 8344 |
| LOIMAA | 1 | 7131 | 7092 | 7057 | 7025 | 6993 | 6963 | 6730 | 6331 |
| | 2 | 7175 | 7174 | 7167 | 7164 | 7155 | 7149 | 7041 | 6596 |
| NAANTALI | 1 | 12459 | 12639 | 12808 | 12969 | 13120 | 13264 | 14369 | 15013 |
| NÄDENDAL | 2 | 12329 | 12384 | 12435 | 12481 | 12525 | 12568 | 12986 | 12806 |
| PARAINEN | 1 | 12153 | 12169 | 12181 | 12191 | 12198 | 12203 | 12178 | 11731 |
| PARGAS | 2 | 12128 | 12119 | 12108 | 12096 | 12083 | 12070 | 12019 | 11371 |
| PORI | 1 | 76406 | 76292 | 76174 | 76052 | 75928 | 75802 | 74531 | 68979 |
| BJÖRNEBORG | 2 | 76605 | 76677 | 76732 | 76772 | 76798 | 76811 | 76261 | 69903 |
| RAISIO | 1 | 22287 | 22458 | 22618 | 22766 | 22906 | 23040 | 24006 | 23906 |
| RESO | 2 | 22237 | 22364 | 22482 | 22591 | 22690 | 22783 | 23420 | 22930 |
| RAUMA | 1 | 38060 | 37947 | 37833 | 37718 | 37602 | 37485 | 36514 | 33865 |
| RAUMO | 2 | 38252 | 38324 | 38391 | 38455 | 38514 | 38571 | 38820 | 35901 |
| SALO | 1 | 22607 | 22752 | 22892 | 23027 | 23159 | 23288 | 24395 | 24909 |
| | 2 | 22491 | 22521 | 22547 | 22568 | 22581 | 22588 | 22317 | 20569 |
| SOMERO | 1 | 9920 | 9898 | 9873 | 9848 | 9822 | 9795 | 9562 | 8833 |
| | 2 | 9922 | 9900 | 9875 | 9849 | 9822 | 9795 | 9583 | 9004 |
| UUSIKAUPUNKI | 1 | 17714 | 17572 | 17436 | 17304 | 17176 | 17050 | 16015 | 14332 |
| NYSTAD | 2 | 17915 | 17966 | 18015 | 18063 | 18110 | 18156 | 18581 | 18026 |
| VAMMALA | 1 | 15809 | 15796 | 15780 | 15764 | 15745 | 15723 | 15513 | 14651 |
| | 2 | 15819 | 15814 | 15806 | 15797 | 15787 | 15777 | 15644 | 14691 |

1 = MUUTTOLIIKKEEN SIS. LASKELMA * BERÄKNING MED FLYTTNINGSRÖRELSE * CALCULATION WITH MIGRATION

2 = OMAVARAISLASKELMA * BERÄKNING EXKL. FLYTTNINGSRÖRELSE * CALCULATION EXCL. MIGRATION

| ALUE * OMRÅDE * AREA | | 1995 | 1996 | 1997 | 1998 | 1999 | 2000 | 2010 | 2030 |
|----------------------|---|------|------|------|------|------|------|-------|------|
| ALASTARO | 1 | 3283 | 3270 | 3258 | 3245 | 3234 | 3221 | 3128 | 2979 |
| | 2 | 3281 | 3265 | 3250 | 3235 | 3218 | 3205 | 3123 | 2984 |
| ASKAINEN | 1 | 938 | 949 | 959 | 968 | 977 | 985 | 1049 | 1076 |
| | 2 | 922 | 919 | 915 | 913 | 908 | 905 | 885 | 836 |
| AURA | 1 | 3361 | 3452 | 3539 | 3619 | 3697 | 3769 | 4353 | 4852 |
| | 2 | 3287 | 3308 | 3327 | 3344 | 3360 | 3377 | 3590 | 4092 |
| DRAGSFJÄRD | 1 | 3755 | 3705 | 3657 | 3611 | 3565 | 3522 | 3179 | 2710 |
| | 2 | 3781 | 3752 | 3725 | 3698 | 3672 | 3645 | 3410 | 2953 |
| EURA | 1 | 9725 | 9758 | 9790 | 9819 | 9847 | 9870 | 10047 | 9848 |
| | 2 | 9698 | 9701 | 9705 | 9708 | 9710 | 9711 | 9701 | 9228 |
| EURAJOKI | 1 | 6215 | 6212 | 6208 | 6205 | 6201 | 6197 | 6197 | 5997 |
| | 2 | 6227 | 6236 | 6243 | 6253 | 6264 | 6274 | 6441 | 6505 |
| HALIKKO | 1 | 8534 | 8528 | 8523 | 8518 | 8514 | 8511 | 8518 | 8207 |
| | 2 | 8559 | 8577 | 8594 | 8611 | 8628 | 8644 | 8825 | 8619 |
| HONKAJOKI | 1 | 2318 | 2302 | 2286 | 2271 | 2255 | 2239 | 2121 | 1953 |
| | 2 | 2326 | 2319 | 2311 | 2302 | 2294 | 2286 | 2235 | 2161 |
| HOUTSKARI | 1 | 714 | 711 | 706 | 703 | 700 | 696 | 677 | 641 |
| | 2 | 710 | 705 | 697 | 691 | 686 | 680 | 638 | 545 |
| INIÖ | 1 | 245 | 241 | 236 | 231 | 228 | 225 | 198 | 165 |
| | 2 | 247 | 246 | 243 | 242 | 240 | 239 | 240 | 231 |
| JÄMIJÄRVI | 1 | 2417 | 2412 | 2407 | 2401 | 2397 | 2391 | 2348 | 2241 |
| | 2 | 2416 | 2410 | 2403 | 2398 | 2393 | 2386 | 2357 | 2320 |
| KARINAINEN | 1 | 2425 | 2429 | 2433 | 2436 | 2440 | 2444 | 2479 | 2455 |
| | 2 | 2419 | 2417 | 2415 | 2414 | 2412 | 2412 | 2464 | 2649 |
| KARVIA | 1 | 3282 | 3267 | 3254 | 3239 | 3225 | 3211 | 3073 | 2792 |
| | 2 | 3283 | 3271 | 3259 | 3246 | 3234 | 3222 | 3122 | 2837 |
| KEMIÖ | 1 | 3430 | 3433 | 3436 | 3439 | 3443 | 3444 | 3459 | 3453 |
| | 2 | 3408 | 3387 | 3366 | 3344 | 3323 | 3301 | 3149 | 3029 |
| KIIKALA | 1 | 1962 | 1953 | 1944 | 1936 | 1929 | 1921 | 1860 | 1760 |
| | 2 | 1958 | 1944 | 1929 | 1915 | 1902 | 1886 | 1774 | 1540 |
| KIIKOINEN | 1 | 1371 | 1364 | 1357 | 1351 | 1343 | 1336 | 1277 | 1212 |
| | 2 | 1369 | 1363 | 1356 | 1349 | 1342 | 1336 | 1300 | 1366 |
| KISKO | 1 | 2001 | 2005 | 2013 | 2020 | 2028 | 2035 | 2109 | 2121 |
| | 2 | 1980 | 1965 | 1950 | 1933 | 1918 | 1903 | 1793 | 1604 |
| KIUKAINEN | 1 | 3797 | 3801 | 3805 | 3809 | 3812 | 3816 | 3862 | 3809 |
| | 2 | 3780 | 3766 | 3752 | 3736 | 3722 | 3708 | 3607 | 3360 |
| KODISJOKI | 1 | 570 | 576 | 582 | 586 | 592 | 596 | 652 | 692 |
| | 2 | 564 | 566 | 566 | 567 | 569 | 570 | 614 | 652 |

1 = MUUTTOLIIKKEEN SIS. LASKELMA * BERÄKNING MED FLYTTNINGSRÖRELSE * CALCULATION WITH MIGRATION
 2 = OMAVARAISLASKELMA * BERÄKNING EXKL. FLYTTNINGSRÖRELSE * CALCULATION EXCL. MIGRATION

| ALUE * OMRÅDE * AREA | | 1995 | 1996 | 1997 | 1998 | 1999 | 2000 | 2010 | 2030 |
|----------------------|---|-------|-------|-------|-------|-------|-------|-------|-------|
| KORPPOO | 1 | 1078 | 1074 | 1071 | 1067 | 1063 | 1059 | 1033 | 992 |
| KORPO | 2 | 1077 | 1072 | 1067 | 1061 | 1058 | 1051 | 1015 | 943 |
| KOSKI TL | 1 | 2694 | 2679 | 2664 | 2649 | 2636 | 2623 | 2519 | 2293 |
| | 2 | 2697 | 2681 | 2667 | 2652 | 2638 | 2624 | 2507 | 2226 |
| KULLAA | 1 | 1730 | 1730 | 1728 | 1726 | 1723 | 1720 | 1705 | 1620 |
| | 2 | 1729 | 1728 | 1728 | 1727 | 1726 | 1727 | 1741 | 1702 |
| KUSTAVI | 1 | 1057 | 1045 | 1033 | 1022 | 1010 | 1000 | 916 | 813 |
| GUSTAVS | 2 | 1061 | 1053 | 1043 | 1034 | 1025 | 1018 | 933 | 773 |
| KUUSJOKI | 1 | 1840 | 1832 | 1823 | 1815 | 1808 | 1801 | 1750 | 1636 |
| | 2 | 1847 | 1844 | 1841 | 1838 | 1835 | 1832 | 1830 | 1782 |
| KÖYLIO | 1 | 3148 | 3118 | 3090 | 3064 | 3037 | 3011 | 2808 | 2470 |
| KJULO | 2 | 3167 | 3157 | 3147 | 3136 | 3126 | 3116 | 3010 | 2660 |
| LAPPI | 1 | 3411 | 3390 | 3370 | 3350 | 3332 | 3313 | 3161 | 2890 |
| | 2 | 3428 | 3426 | 3424 | 3422 | 3421 | 3419 | 3472 | 3445 |
| LAVIA | 1 | 2620 | 2613 | 2605 | 2596 | 2585 | 2575 | 2478 | 2321 |
| | 2 | 2609 | 2592 | 2573 | 2554 | 2536 | 2519 | 2363 | 2037 |
| LEMU | 1 | 1413 | 1441 | 1468 | 1493 | 1517 | 1541 | 1732 | 1882 |
| | 2 | 1388 | 1393 | 1399 | 1401 | 1403 | 1407 | 1476 | 1575 |
| LIETO | 1 | 12901 | 13008 | 13110 | 13203 | 13291 | 13373 | 13955 | 13913 |
| LUNDO | 2 | 12852 | 12911 | 12965 | 13013 | 13059 | 13104 | 13641 | 13954 |
| LOIMAAN KUNTA | 1 | 6282 | 6222 | 6167 | 6112 | 6061 | 6012 | 5581 | 5006 |
| LOIMAA KOMMUN | 2 | 6329 | 6314 | 6297 | 6282 | 6266 | 6252 | 6156 | 5802 |
| LUVIA | 1 | 3428 | 3436 | 3444 | 3451 | 3456 | 3459 | 3487 | 3383 |
| | 2 | 3424 | 3429 | 3433 | 3437 | 3443 | 3447 | 3519 | 3477 |
| MARTTILA | 1 | 2245 | 2249 | 2254 | 2258 | 2264 | 2269 | 2314 | 2288 |
| | 2 | 2231 | 2221 | 2210 | 2200 | 2190 | 2182 | 2128 | 1970 |
| MASKU | 1 | 5265 | 5382 | 5494 | 5598 | 5698 | 5792 | 6535 | 7016 |
| | 2 | 5174 | 5202 | 5228 | 5251 | 5271 | 5292 | 5482 | 5475 |
| MELLILÄ | 1 | 1327 | 1330 | 1333 | 1336 | 1339 | 1341 | 1377 | 1382 |
| | 2 | 1317 | 1307 | 1298 | 1288 | 1279 | 1269 | 1194 | 1066 |
| MERIKARVIA | 1 | 4114 | 4108 | 4100 | 4089 | 4077 | 4064 | 3921 | 3691 |
| SASTMOLA | 2 | 4098 | 4076 | 4051 | 4026 | 4001 | 3977 | 3804 | 3554 |
| MERIMASKU | 1 | 1321 | 1351 | 1378 | 1401 | 1423 | 1443 | 1603 | 1714 |
| | 2 | 1295 | 1300 | 1302 | 1305 | 1305 | 1306 | 1330 | 1336 |
| MIETOINEN | 1 | 1761 | 1792 | 1822 | 1850 | 1876 | 1902 | 2111 | 2293 |
| | 2 | 1739 | 1748 | 1756 | 1763 | 1769 | 1775 | 1849 | 2034 |
| MUURLA | 1 | 1410 | 1430 | 1446 | 1462 | 1478 | 1492 | 1626 | 1719 |
| | 2 | 1391 | 1390 | 1389 | 1388 | 1387 | 1387 | 1418 | 1432 |

1 = MUUTTOLIIKKEEN SIS. LASKELMA * BERÄKNING MED FLYTTNINGSRÖRELSE * CALCULATION WITH MIGRATION

2 = OMAVARAISLASKELMA * BERÄKNING EXKL. FLYTTNINGSRÖRELSE * CALCULATION EXCL. MIGRATION

| ALUE * OMRÅDE * AREA | | 1995 | 1996 | 1997 | 1998 | 1999 | 2000 | 2010 | 2030 |
|----------------------|---|------|------|------|------|------|------|-------|-------|
| MYNÄMÄKI | 1 | 6206 | 6246 | 6284 | 6318 | 6350 | 6381 | 6629 | 6719 |
| | 2 | 6170 | 6173 | 6173 | 6173 | 6171 | 6169 | 6143 | 5982 |
| NAKKILA | 1 | 6262 | 6232 | 6201 | 6170 | 6139 | 6109 | 5875 | 5412 |
| | 2 | 6290 | 6287 | 6283 | 6280 | 6276 | 6276 | 6327 | 5977 |
| NAUVO | 1 | 1476 | 1482 | 1489 | 1496 | 1503 | 1511 | 1599 | 1655 |
| NAGU | 2 | 1460 | 1451 | 1442 | 1434 | 1425 | 1420 | 1379 | 1255 |
| NOORMARKKU | 1 | 6475 | 6516 | 6556 | 6591 | 6626 | 6658 | 6907 | 6850 |
| NORRMARK | 2 | 6445 | 6459 | 6470 | 6480 | 6488 | 6497 | 6633 | 6474 |
| NOUSIAINEN | 1 | 4106 | 4132 | 4156 | 4179 | 4200 | 4218 | 4343 | 4353 |
| NOUSIS | 2 | 4087 | 4093 | 4098 | 4100 | 4103 | 4105 | 4151 | 3974 |
| ORIPÄÄ | 1 | 1396 | 1388 | 1381 | 1375 | 1368 | 1362 | 1309 | 1225 |
| | 2 | 1397 | 1391 | 1385 | 1379 | 1374 | 1368 | 1322 | 1215 |
| PAIMIO | 1 | 9843 | 9875 | 9906 | 9933 | 9955 | 9976 | 10079 | 9823 |
| PEMAR | 2 | 9838 | 9867 | 9892 | 9915 | 9937 | 9958 | 10206 | 10102 |
| PERNIÖ | 1 | 6387 | 6390 | 6390 | 6388 | 6384 | 6380 | 6306 | 6039 |
| BJÄRNÄ | 2 | 6359 | 6335 | 6311 | 6286 | 6264 | 6242 | 6113 | 5634 |
| PERTTELI | 1 | 3682 | 3680 | 3677 | 3674 | 3671 | 3668 | 3625 | 3467 |
| | 2 | 3698 | 3710 | 3721 | 3730 | 3740 | 3749 | 3848 | 3983 |
| PIIKKIÖ | 1 | 6449 | 6502 | 6552 | 6598 | 6642 | 6681 | 6994 | 7086 |
| PIKIS | 2 | 6407 | 6417 | 6427 | 6435 | 6442 | 6449 | 6568 | 6444 |
| POMARKKU | 1 | 2842 | 2839 | 2837 | 2833 | 2829 | 2823 | 2749 | 2572 |
| PÄMARK | 2 | 2837 | 2829 | 2820 | 2809 | 2800 | 2790 | 2730 | 2501 |
| PUNKALAUDUN | 1 | 3990 | 3986 | 3979 | 3973 | 3967 | 3960 | 3880 | 3648 |
| | 2 | 3970 | 3944 | 3918 | 3892 | 3865 | 3840 | 3641 | 3273 |
| PYHÄRANTA | 1 | 2433 | 2450 | 2465 | 2478 | 2492 | 2503 | 2629 | 2673 |
| | 2 | 2419 | 2422 | 2425 | 2428 | 2430 | 2433 | 2485 | 2418 |
| PÖYTYÄ | 1 | 3811 | 3845 | 3877 | 3907 | 3934 | 3959 | 4124 | 4167 |
| | 2 | 3777 | 3776 | 3774 | 3769 | 3764 | 3757 | 3716 | 3632 |
| RUSKO | 1 | 3137 | 3175 | 3210 | 3242 | 3272 | 3297 | 3481 | 3561 |
| | 2 | 3108 | 3118 | 3126 | 3134 | 3141 | 3148 | 3284 | 3299 |
| RYMÄTTYLÄ | 1 | 1915 | 1915 | 1912 | 1912 | 1910 | 1909 | 1932 | 1925 |
| RIMITO | 2 | 1914 | 1913 | 1911 | 1909 | 1908 | 1911 | 1978 | 2110 |
| SAUVO | 1 | 2891 | 2904 | 2915 | 2927 | 2937 | 2947 | 3023 | 3064 |
| SAGU | 2 | 2867 | 2856 | 2844 | 2832 | 2822 | 2809 | 2738 | 2602 |
| SIIKAINEN | 1 | 2197 | 2169 | 2141 | 2113 | 2086 | 2060 | 1855 | 1586 |
| | 2 | 2216 | 2204 | 2191 | 2179 | 2167 | 2154 | 2040 | 1768 |
| SUODENNIEMI | 1 | 1527 | 1530 | 1532 | 1535 | 1535 | 1536 | 1550 | 1549 |
| | 2 | 1512 | 1502 | 1491 | 1481 | 1470 | 1459 | 1373 | 1271 |

1 = MUUTTOLIIKKEEN SIS. LASKELMA * BERÄKNING MED FLYTTNINGSRÖRELSE * CALCULATION WITH MIGRATION

2 = OMAVARAISLASKELMA * BERÄKNING EXKL. FLYTTNINGSRÖRELSE * CALCULATION EXCL. MIGRATION

| ALUE * OMRÅDE * AREA | | 1995 | 1996 | 1997 | 1998 | 1999 | 2000 | 2010 | 2030 |
|-------------------------------|---|-------|-------|-------|-------|-------|-------|-------|-------|
| SUOMUSJÄRVI | 1 | 1329 | 1330 | 1332 | 1333 | 1335 | 1335 | 1343 | 1335 |
| | 2 | 1317 | 1307 | 1296 | 1285 | 1274 | 1262 | 1169 | 1001 |
| SÄKYLÄ | 1 | 5304 | 5284 | 5264 | 5245 | 5227 | 5207 | 5020 | 4608 |
| | 2 | 5338 | 5352 | 5365 | 5379 | 5393 | 5406 | 5554 | 5488 |
| SÄRKISALO FINBY | 1 | 820 | 818 | 815 | 813 | 810 | 807 | 797 | 773 |
| | 2 | 813 | 803 | 794 | 784 | 774 | 764 | 680 | 542 |
| TAIVASSALO TÖVSALA | 1 | 1878 | 1863 | 1849 | 1833 | 1817 | 1802 | 1683 | 1519 |
| | 2 | 1886 | 1880 | 1871 | 1864 | 1856 | 1851 | 1829 | 1878 |
| TARVASJOKI | 1 | 1920 | 1937 | 1952 | 1966 | 1979 | 1990 | 2085 | 2180 |
| | 2 | 1896 | 1890 | 1884 | 1878 | 1871 | 1869 | 1854 | 1815 |
| ULVILA ULVSBY | 1 | 12848 | 12906 | 12956 | 13001 | 13042 | 13078 | 13297 | 12960 |
| | 2 | 12830 | 12871 | 12910 | 12946 | 12978 | 13011 | 13329 | 12729 |
| VAHTO | 1 | 1793 | 1810 | 1825 | 1838 | 1849 | 1858 | 1936 | 1972 |
| | 2 | 1783 | 1792 | 1799 | 1808 | 1816 | 1824 | 1955 | 2118 |
| VAMPULA | 1 | 1901 | 1905 | 1909 | 1913 | 1919 | 1924 | 1998 | 2012 |
| | 2 | 1892 | 1885 | 1878 | 1871 | 1863 | 1856 | 1771 | 1662 |
| VEHMAA | 1 | 2644 | 2624 | 2606 | 2587 | 2569 | 2552 | 2413 | 2173 |
| | 2 | 2661 | 2657 | 2653 | 2648 | 2643 | 2638 | 2632 | 2770 |
| VELKUA | 1 | 237 | 239 | 240 | 242 | 244 | 247 | 256 | 273 |
| | 2 | 233 | 232 | 231 | 230 | 229 | 228 | 232 | 234 |
| VÄSTANFJÄRD | 1 | 876 | 875 | 872 | 869 | 867 | 867 | 853 | 831 |
| | 2 | 877 | 875 | 873 | 872 | 871 | 869 | 869 | 920 |
| YLÄNE | 1 | 2321 | 2308 | 2296 | 2284 | 2272 | 2259 | 2170 | 2055 |
| | 2 | 2324 | 2314 | 2304 | 2292 | 2281 | 2269 | 2193 | 2074 |
| ÄETSÄ | 1 | 5365 | 5337 | 5308 | 5280 | 5251 | 5222 | 4919 | 4413 |
| | 2 | 5394 | 5393 | 5388 | 5384 | 5378 | 5372 | 5330 | 5099 |
| HÄMEEN LÄÄNI TAVASTEUS LÄN | | | | | | | | | |
| HÄMEENLINNA TAVASTEUS | 1 | 44687 | 44804 | 44909 | 45006 | 45097 | 45182 | 45805 | 44965 |
| | 2 | 44638 | 44700 | 44747 | 44784 | 44806 | 44816 | 44361 | 41669 |
| FORSSA | 1 | 19641 | 19611 | 19580 | 19550 | 19521 | 19495 | 19357 | 18557 |
| | 2 | 19691 | 19706 | 19717 | 19727 | 19734 | 19739 | 19675 | 18303 |
| IKAALINEN IKALIS | 1 | 8133 | 8109 | 8086 | 8063 | 8038 | 8013 | 7782 | 7265 |
| | 2 | 8144 | 8129 | 8115 | 8096 | 8080 | 8063 | 7931 | 7524 |
| LAHTI LAHTIS | 1 | 94876 | 95007 | 95121 | 95225 | 95319 | 95404 | 96082 | 92552 |
| | 2 | 94896 | 95040 | 95159 | 95252 | 95321 | 95363 | 94507 | 86350 |
| MÄNTTÄ | 1 | 7209 | 7126 | 7046 | 6968 | 6894 | 6822 | 6237 | 5433 |
| | 2 | 7295 | 7294 | 7291 | 7287 | 7283 | 7281 | 7258 | 6690 |

1 = MUUTTOLIIKKEEN SIS. LASKELMA * BERÄKNING MED FLYTTNINGSRÖRELSE * CALCULATION WITH MIGRATION

2 = OMAVARAISLASKELMA * BERÄKNING EXKL. FLYTTNINGSRÖRELSE * CALCULATION EXCL. MIGRATION

| ALUE * OMRÅDE * AREA | | 1995 | 1996 | 1997 | 1998 | 1999 | 2000 | 2010 | 2030 |
|----------------------|---|--------|--------|--------|--------|--------|--------|--------|--------|
| NOKIA | 1 | 26350 | 26392 | 26427 | 26453 | 26473 | 26489 | 26428 | 25099 |
| | 2 | 26404 | 26491 | 26567 | 26635 | 26695 | 26748 | 27116 | 26388 |
| ORIVESI | 1 | 9142 | 9141 | 9140 | 9137 | 9134 | 9128 | 9038 | 8673 |
| | 2 | 9127 | 9108 | 9087 | 9063 | 9037 | 9011 | 8773 | 8104 |
| PARKANO | 1 | 8292 | 8273 | 8254 | 8231 | 8209 | 8186 | 7922 | 7293 |
| | 2 | 8302 | 8293 | 8284 | 8272 | 8260 | 8247 | 8141 | 7413 |
| RIIHIMÄKI | 1 | 25885 | 26037 | 26178 | 26307 | 26430 | 26548 | 27372 | 27278 |
| | 2 | 25797 | 25865 | 25927 | 25982 | 26032 | 26077 | 26356 | 25821 |
| TAMPERE | 1 | 180400 | 181419 | 182386 | 183315 | 184217 | 185092 | 192789 | 194946 |
| TAMMERFORS | 2 | 179868 | 180370 | 180819 | 181204 | 181520 | 181762 | 180322 | 167099 |
| TOIJALA | 1 | 8174 | 8183 | 8194 | 8204 | 8214 | 8222 | 8299 | 8126 |
| | 2 | 8163 | 8158 | 8152 | 8143 | 8135 | 8126 | 8009 | 7511 |
| VALKEAKOSKI | 1 | 21082 | 20914 | 20744 | 20575 | 20403 | 20232 | 18667 | 15887 |
| | 2 | 21237 | 21217 | 21199 | 21176 | 21152 | 21128 | 20803 | 18610 |
| VIRRAT | 1 | 8937 | 8872 | 8809 | 8746 | 8684 | 8623 | 8106 | 7233 |
| VIRDOIS | 2 | 8968 | 8934 | 8900 | 8867 | 8835 | 8804 | 8570 | 7847 |
| ASIKKALA | 1 | 8756 | 8735 | 8714 | 8694 | 8672 | 8650 | 8477 | 7984 |
| | 2 | 8757 | 8735 | 8710 | 8683 | 8658 | 8633 | 8476 | 7792 |
| HATTULA | 1 | 9209 | 9279 | 9344 | 9402 | 9455 | 9505 | 9890 | 9935 |
| | 2 | 9160 | 9186 | 9209 | 9229 | 9248 | 9263 | 9443 | 9426 |
| HAUHO | 1 | 4033 | 4019 | 4006 | 3992 | 3978 | 3963 | 3845 | 3602 |
| | 2 | 4027 | 4006 | 3985 | 3964 | 3943 | 3921 | 3742 | 3475 |
| HAUSJÄRVI | 1 | 8190 | 8238 | 8280 | 8319 | 8351 | 8378 | 8530 | 8403 |
| | 2 | 8152 | 8162 | 8167 | 8169 | 8170 | 8168 | 8246 | 8269 |
| HOLLOLA | 1 | 20378 | 20476 | 20567 | 20649 | 20723 | 20791 | 21223 | 20735 |
| | 2 | 20384 | 20490 | 20588 | 20677 | 20763 | 20846 | 21722 | 21997 |
| HUMPPILA | 1 | 2690 | 2683 | 2677 | 2672 | 2665 | 2659 | 2617 | 2504 |
| | 2 | 2690 | 2683 | 2676 | 2668 | 2660 | 2652 | 2590 | 2364 |
| HÄMEENKYRÖ | 1 | 9719 | 9751 | 9780 | 9806 | 9828 | 9848 | 9939 | 9746 |
| TAVASTKYRO | 2 | 9688 | 9685 | 9682 | 9675 | 9668 | 9657 | 9578 | 9204 |
| JANAKKALA | 1 | 15559 | 15603 | 15646 | 15686 | 15725 | 15762 | 15990 | 15605 |
| | 2 | 15514 | 15509 | 15499 | 15486 | 15471 | 15455 | 15290 | 14340 |
| JOKIOINEN | 1 | 5634 | 5656 | 5678 | 5698 | 5717 | 5733 | 5833 | 5696 |
| JOCKIS | 2 | 5623 | 5634 | 5643 | 5651 | 5655 | 5660 | 5714 | 5683 |
| JUUPAJOKI | 1 | 2478 | 2470 | 2462 | 2452 | 2443 | 2432 | 2340 | 2182 |
| | 2 | 2482 | 2478 | 2475 | 2470 | 2466 | 2464 | 2499 | 2596 |
| KALVOLA | 1 | 3441 | 3430 | 3420 | 3410 | 3402 | 3392 | 3277 | 3058 |
| | 2 | 3443 | 3433 | 3422 | 3410 | 3399 | 3386 | 3297 | 3101 |

1 = MUUTTOLIIKKEEN SIS. LASKELMA * BERÄKNING MED FLYTTNINGSRÖRELSE * CALCULATION WITH MIGRATION

2 = OMAVARAISLASKELMA * BERÄKNING EXKL. FLYTTNINGSRÖRELSE * CALCULATION EXCL. MIGRATION

| ALUE * OMRÅDE * AREA | | 1995 | 1996 | 1997 | 1998 | 1999 | 2000 | 2010 | 2030 |
|----------------------|---|-------|-------|-------|-------|-------|-------|-------|-------|
| KANGASALA | 1 | 21782 | 21901 | 22014 | 22118 | 22217 | 22308 | 23029 | 22796 |
| | 2 | 21747 | 21829 | 21904 | 21975 | 22041 | 22106 | 22835 | 23051 |
| KIHNIO | 1 | 2640 | 2614 | 2589 | 2564 | 2539 | 2514 | 2298 | 1989 |
| | 2 | 2659 | 2650 | 2641 | 2633 | 2625 | 2616 | 2566 | 2410 |
| HÄMEENKOSKI | 1 | 2392 | 2417 | 2442 | 2463 | 2485 | 2505 | 2642 | 2701 |
| | 2 | 2359 | 2352 | 2343 | 2334 | 2325 | 2316 | 2261 | 2145 |
| KUHMALAHTI | 1 | 1192 | 1216 | 1237 | 1259 | 1279 | 1299 | 1450 | 1546 |
| | 2 | 1166 | 1161 | 1157 | 1152 | 1149 | 1143 | 1093 | 1073 |
| KUOREVESI | 1 | 3070 | 3067 | 3063 | 3058 | 3054 | 3049 | 3015 | 2902 |
| | 2 | 3062 | 3053 | 3044 | 3035 | 3027 | 3019 | 2997 | 2864 |
| KURU | 1 | 2996 | 3000 | 3004 | 3007 | 3009 | 3011 | 2997 | 2875 |
| | 2 | 2977 | 2961 | 2943 | 2925 | 2908 | 2890 | 2742 | 2484 |
| KYLÄKOSKI | 1 | 2714 | 2742 | 2768 | 2791 | 2814 | 2836 | 2998 | 3026 |
| | 2 | 2692 | 2700 | 2708 | 2715 | 2722 | 2730 | 2816 | 2935 |
| KÄRKÖLÄ | 1 | 5354 | 5378 | 5401 | 5422 | 5441 | 5459 | 5560 | 5477 |
| | 2 | 5330 | 5329 | 5328 | 5326 | 5324 | 5322 | 5369 | 5347 |
| LAMMI | 1 | 5852 | 5826 | 5803 | 5782 | 5761 | 5743 | 5597 | 5246 |
| | 2 | 5859 | 5837 | 5815 | 5793 | 5770 | 5747 | 5586 | 5191 |
| LEMPÄÄLÄ | 1 | 15423 | 15547 | 15665 | 15772 | 15871 | 15961 | 16506 | 16458 |
| | 2 | 15365 | 15434 | 15496 | 15553 | 15606 | 15658 | 16268 | 17007 |
| LOPPI | 1 | 7653 | 7690 | 7724 | 7756 | 7784 | 7811 | 8021 | 8005 |
| | 2 | 7606 | 7595 | 7583 | 7568 | 7553 | 7538 | 7451 | 7132 |
| LUOPIOINEN | 1 | 2546 | 2547 | 2548 | 2547 | 2547 | 2544 | 2522 | 2406 |
| | 2 | 2538 | 2528 | 2517 | 2505 | 2492 | 2481 | 2371 | 2277 |
| LÄNGELMÄKI | 1 | 1852 | 1826 | 1801 | 1778 | 1755 | 1732 | 1551 | 1346 |
| | 2 | 1863 | 1846 | 1829 | 1811 | 1794 | 1776 | 1629 | 1400 |
| MOUHIJÄRVI | 1 | 2905 | 2932 | 2957 | 2981 | 3003 | 3023 | 3178 | 3303 |
| | 2 | 2874 | 2868 | 2863 | 2855 | 2849 | 2843 | 2844 | 2839 |
| NASTOLA | 1 | 15044 | 15034 | 15022 | 15010 | 14999 | 14988 | 14802 | 13937 |
| | 2 | 15130 | 15199 | 15269 | 15337 | 15405 | 15474 | 16210 | 16340 |
| PADASJOKI | 1 | 4223 | 4202 | 4181 | 4159 | 4137 | 4115 | 3925 | 3555 |
| | 2 | 4236 | 4226 | 4216 | 4205 | 4194 | 4184 | 4131 | 4032 |
| PIRKKALA BIRKALA | 1 | 11746 | 11800 | 11850 | 11896 | 11937 | 11973 | 12235 | 12069 |
| | 2 | 11742 | 11790 | 11834 | 11875 | 11914 | 11951 | 12406 | 12323 |
| PÄLKÄNE | 1 | 4214 | 4247 | 4280 | 4311 | 4341 | 4370 | 4642 | 4787 |
| | 2 | 4169 | 4156 | 4144 | 4132 | 4119 | 4106 | 4017 | 3685 |
| RENKO | 1 | 2395 | 2385 | 2377 | 2369 | 2361 | 2355 | 2305 | 2180 |
| | 2 | 2405 | 2403 | 2403 | 2401 | 2399 | 2398 | 2422 | 2411 |

1 = MUUTTOLIIKKEEN SIS. LASKELMA * BERÄKNING MED FLYTTNINGSRÖRELSE * CALCULATION WITH MIGRATION

2 = OMAVARAISLASKELMA * BERÄKNING EXKL. FLYTTNINGSRÖRELSE * CALCULATION EXCL. MIGRATION

| ALUE * OMRÅDE * AREA | | 1995 | 1996 | 1997 | 1998 | 1999 | 2000 | 2010 | 2030 |
|-------------------------------|---|-------|-------|-------|-------|-------|-------|-------|-------|
| RUOVESI | 1 | 5871 | 5816 | 5760 | 5709 | 5659 | 5612 | 5242 | 4642 |
| | 2 | 5895 | 5863 | 5831 | 5799 | 5768 | 5739 | 5504 | 4927 |
| SAHALAHTI | 1 | 2213 | 2217 | 2222 | 2226 | 2230 | 2234 | 2256 | 2178 |
| | 2 | 2216 | 2222 | 2226 | 2230 | 2234 | 2238 | 2263 | 2262 |
| TAMMELA | 1 | 6220 | 6275 | 6329 | 6378 | 6423 | 6465 | 6747 | 6882 |
| | 2 | 6151 | 6141 | 6129 | 6116 | 6101 | 6086 | 6002 | 5948 |
| TUULOS | 1 | 1572 | 1577 | 1582 | 1587 | 1592 | 1597 | 1640 | 1632 |
| | 2 | 1562 | 1554 | 1549 | 1544 | 1541 | 1536 | 1538 | 1521 |
| URJALA | 1 | 5925 | 5901 | 5878 | 5855 | 5834 | 5813 | 5635 | 5215 |
| | 2 | 5926 | 5902 | 5875 | 5850 | 5823 | 5798 | 5605 | 5156 |
| VESILAHTI | 1 | 3289 | 3344 | 3398 | 3449 | 3499 | 3545 | 3928 | 4220 |
| | 2 | 3235 | 3241 | 3245 | 3247 | 3249 | 3250 | 3275 | 3382 |
| VIIALA | 1 | 5205 | 5211 | 5216 | 5218 | 5219 | 5219 | 5169 | 4964 |
| | 2 | 5196 | 5189 | 5183 | 5175 | 5167 | 5158 | 5098 | 4732 |
| VILJAKKALA | 1 | 2008 | 2013 | 2019 | 2023 | 2029 | 2034 | 2076 | 2052 |
| | 2 | 2002 | 2001 | 2000 | 1998 | 1996 | 1994 | 1988 | 2027 |
| VILPPULA | 1 | 6070 | 6015 | 5961 | 5907 | 5853 | 5802 | 5360 | 4728 |
| | 2 | 6098 | 6071 | 6042 | 6015 | 5986 | 5957 | 5717 | 5012 |
| YLÖJÄRVI | 1 | 19373 | 19503 | 19623 | 19732 | 19831 | 19921 | 20476 | 20212 |
| | 2 | 19366 | 19481 | 19586 | 19681 | 19769 | 19849 | 20663 | 20913 |
| YPÄJÄ | 1 | 2739 | 2732 | 2726 | 2717 | 2710 | 2703 | 2625 | 2496 |
| | 2 | 2732 | 2717 | 2703 | 2687 | 2672 | 2658 | 2527 | 2240 |
| KYMEN LÄÄNI Kymmene län | | | | | | | | | |
| KOUVOLA | 1 | 32279 | 32343 | 32399 | 32450 | 32496 | 32539 | 32881 | 31946 |
| | 2 | 32250 | 32284 | 32312 | 32331 | 32344 | 32350 | 32031 | 29391 |
| ANJALANKOSKI | 1 | 18384 | 18275 | 18166 | 18056 | 17944 | 17831 | 16864 | 14995 |
| | 2 | 18468 | 18439 | 18407 | 18369 | 18328 | 18287 | 17918 | 16561 |
| HAMINA FREDRIKSHAMN | 1 | 10130 | 10097 | 10068 | 10040 | 10018 | 9997 | 9829 | 9340 |
| | 2 | 10146 | 10123 | 10100 | 10073 | 10045 | 10014 | 9630 | 8411 |
| IMATRA | 1 | 31932 | 31595 | 31266 | 30942 | 30625 | 30317 | 27762 | 23405 |
| | 2 | 32213 | 32143 | 32070 | 31992 | 31912 | 31831 | 30963 | 27126 |
| KOTKA | 1 | 55894 | 55703 | 55508 | 55313 | 55120 | 54929 | 53223 | 48668 |
| | 2 | 55977 | 55868 | 55748 | 55625 | 55500 | 55371 | 53912 | 47858 |
| KUUSANKOSKI | 1 | 21534 | 21490 | 21443 | 21396 | 21346 | 21297 | 20831 | 19431 |
| | 2 | 21576 | 21565 | 21550 | 21529 | 21505 | 21477 | 21103 | 19261 |
| LAPPEENRANTA VILLMANSTRAND | 1 | 56595 | 56746 | 56887 | 57021 | 57147 | 57266 | 58175 | 56763 |
| | 2 | 56508 | 56571 | 56623 | 56664 | 56693 | 56713 | 56395 | 52329 |

1 = MUUTTOLIIKKEEN SIS. LASKELMA * BERÄKNING MED FLYTTNINGSRÖRELSE * CALCULATION WITH MIGRATION
 2 = OMAVARAISLASKELMA * BERÄKNING EXKL. FLYTTNINGSRÖRELSE * CALCULATION EXCL. MIGRATION

| ALUE * OMRÅDE * AREA | | 1995 | 1996 | 1997 | 1998 | 1999 | 2000 | 2010 | 2030 |
|------------------------|---|-------|-------|-------|-------|-------|-------|-------|-------|
| ELIMÄKI | 1 | 8630 | 8667 | 8700 | 8731 | 8758 | 8781 | 8934 | 8820 |
| | 2 | 8602 | 8609 | 8612 | 8613 | 8612 | 8610 | 8655 | 8513 |
| IITTI | 1 | 7652 | 7608 | 7568 | 7530 | 7490 | 7451 | 7092 | 6410 |
| | 2 | 7684 | 7670 | 7654 | 7637 | 7620 | 7602 | 7478 | 6997 |
| JAALA | 1 | 2069 | 2089 | 2108 | 2126 | 2143 | 2160 | 2287 | 2327 |
| | 2 | 2041 | 2031 | 2020 | 2009 | 1994 | 1980 | 1853 | 1652 |
| JOUTSENO | 1 | 11622 | 11549 | 11477 | 11405 | 11333 | 11263 | 10689 | 9708 |
| | 2 | 11700 | 11698 | 11696 | 11690 | 11683 | 11677 | 11667 | 10837 |
| LEMI | 1 | 3230 | 3250 | 3270 | 3288 | 3305 | 3321 | 3445 | 3458 |
| | 2 | 3200 | 3191 | 3182 | 3172 | 3163 | 3150 | 3078 | 2869 |
| LUUMÄKI | 1 | 5475 | 5464 | 5453 | 5441 | 5428 | 5416 | 5307 | 5032 |
| | 2 | 5455 | 5424 | 5392 | 5357 | 5324 | 5289 | 4999 | 4476 |
| MIEHIKKÄLÄ | 1 | 2718 | 2689 | 2660 | 2630 | 2602 | 2573 | 2324 | 1997 |
| | 2 | 2727 | 2707 | 2685 | 2665 | 2643 | 2621 | 2435 | 2103 |
| PARIKKALA | 1 | 4998 | 4960 | 4926 | 4895 | 4863 | 4832 | 4567 | 4166 |
| | 2 | 5002 | 4965 | 4929 | 4893 | 4859 | 4825 | 4543 | 3930 |
| PYHTÄÄ PYTTIS | 1 | 5473 | 5468 | 5463 | 5459 | 5451 | 5444 | 5398 | 5150 |
| | 2 | 5464 | 5449 | 5433 | 5416 | 5399 | 5382 | 5292 | 4867 |
| RAUTJÄRVI | 1 | 5155 | 5109 | 5063 | 5019 | 4976 | 4934 | 4580 | 3988 |
| | 2 | 5182 | 5162 | 5140 | 5118 | 5097 | 5077 | 4930 | 4530 |
| RUOKOLAHTI | 1 | 6497 | 6507 | 6514 | 6518 | 6524 | 6526 | 6567 | 6362 |
| | 2 | 6465 | 6441 | 6416 | 6387 | 6359 | 6331 | 6112 | 5426 |
| SAARI | 1 | 1693 | 1672 | 1650 | 1628 | 1606 | 1583 | 1399 | 1149 |
| | 2 | 1703 | 1692 | 1680 | 1667 | 1656 | 1642 | 1553 | 1401 |
| SAVITAIPALE | 1 | 4598 | 4563 | 4530 | 4497 | 4467 | 4435 | 4171 | 3680 |
| | 2 | 4611 | 4587 | 4565 | 4542 | 4520 | 4499 | 4347 | 4031 |
| SUOMENNIEMI | 1 | 930 | 924 | 918 | 912 | 906 | 901 | 852 | 756 |
| | 2 | 928 | 921 | 913 | 905 | 897 | 891 | 824 | 705 |
| TAIPALSAARI | 1 | 4777 | 4801 | 4824 | 4846 | 4866 | 4886 | 5029 | 5025 |
| | 2 | 4756 | 4760 | 4762 | 4762 | 4763 | 4761 | 4819 | 4729 |
| UUKUNIEMI | 1 | 612 | 603 | 591 | 581 | 572 | 563 | 485 | 398 |
| | 2 | 616 | 609 | 603 | 597 | 591 | 585 | 548 | 484 |
| VALKEALA | 1 | 11597 | 11674 | 11747 | 11816 | 11882 | 11944 | 12396 | 12348 |
| | 2 | 11547 | 11576 | 11600 | 11620 | 11639 | 11654 | 11820 | 11844 |
| VEHKALAHTI VECKELAX | 1 | 12392 | 12355 | 12318 | 12281 | 12245 | 12208 | 11906 | 11060 |
| | 2 | 12414 | 12396 | 12377 | 12356 | 12335 | 12312 | 12182 | 11044 |
| VIROLAHTI | 1 | 4089 | 4064 | 4040 | 4018 | 3995 | 3975 | 3807 | 3515 |
| | 2 | 4080 | 4046 | 4012 | 3980 | 3948 | 3917 | 3675 | 3140 |

1 = MUUTTOLIIKKEEN SIS. LASKELMA * BERÄKNING MED FLYTTNINGSRÖRELSE * CALCULATION WITH MIGRATION

2 = OMAVARAISLASKELMA * BERÄKNING EXKL. FLYTTNINGSRÖRELSE * CALCULATION EXCL. MIGRATION

| ALUE * OMRÅDE * AREA | | 1995 | 1996 | 1997 | 1998 | 1999 | 2000 | 2010 | 2030 |
|----------------------------|---|-------|-------|-------|-------|-------|-------|-------|-------|
| YLÄMAA | 1 | 1658 | 1630 | 1602 | 1576 | 1550 | 1525 | 1303 | 1063 |
| | 2 | 1676 | 1663 | 1650 | 1636 | 1622 | 1609 | 1488 | 1245 |
| MIKKELIN LÄÄNI | | | | | | | | | |
| S:T MICHELS LÄN | | | | | | | | | |
| MIKKELI | 1 | 32706 | 32821 | 32931 | 33034 | 33131 | 33224 | 34026 | 33434 |
| | 2 | 32624 | 32658 | 32690 | 32717 | 32740 | 32758 | 32562 | 29628 |
| HEINOLA | 1 | 15871 | 15796 | 15723 | 15653 | 15586 | 15523 | 15036 | 13965 |
| | 2 | 15960 | 15964 | 15964 | 15959 | 15951 | 15941 | 15701 | 14059 |
| PIEKSAÄMÄKI | 1 | 13569 | 13472 | 13380 | 13293 | 13210 | 13129 | 12488 | 11471 |
| | 2 | 13652 | 13629 | 13603 | 13576 | 13548 | 13517 | 13126 | 11536 |
| SAVONLINNA NYSLOTT | 1 | 28689 | 28688 | 28686 | 28686 | 28685 | 28682 | 28596 | 27282 |
| | 2 | 28697 | 28701 | 28700 | 28695 | 28685 | 28671 | 28355 | 25859 |
| ANTTOLA | 1 | 1936 | 1935 | 1935 | 1934 | 1934 | 1934 | 1933 | 1864 |
| | 2 | 1930 | 1921 | 1913 | 1905 | 1895 | 1885 | 1808 | 1599 |
| ENONKOSKI | 1 | 2119 | 2107 | 2095 | 2084 | 2073 | 2062 | 1994 | 1878 |
| | 2 | 2122 | 2111 | 2101 | 2091 | 2080 | 2070 | 2026 | 1897 |
| HARTOLA | 1 | 4140 | 4105 | 4071 | 4039 | 4009 | 3979 | 3731 | 3319 |
| | 2 | 4165 | 4152 | 4139 | 4125 | 4110 | 4094 | 3961 | 3766 |
| HAUKIVUORI | 1 | 2732 | 2737 | 2744 | 2748 | 2754 | 2759 | 2796 | 2738 |
| | 2 | 2704 | 2684 | 2666 | 2644 | 2626 | 2607 | 2464 | 2151 |
| HEINOLAN MLK HEINOLA LK | 1 | 6247 | 6334 | 6418 | 6497 | 6572 | 6645 | 7192 | 7366 |
| | 2 | 6174 | 6188 | 6199 | 6210 | 6216 | 6221 | 6277 | 6052 |
| HEINÄVESI | 1 | 5046 | 4980 | 4917 | 4855 | 4796 | 4740 | 4281 | 3653 |
| | 2 | 5082 | 5048 | 5015 | 4981 | 4947 | 4914 | 4655 | 4165 |
| HIRVENSALMI | 1 | 2786 | 2784 | 2783 | 2783 | 2786 | 2786 | 2805 | 2708 |
| | 2 | 2767 | 2745 | 2723 | 2700 | 2678 | 2655 | 2436 | 2082 |
| JOROINEN JOROIS | 1 | 6308 | 6279 | 6249 | 6219 | 6188 | 6156 | 5889 | 5425 |
| | 2 | 6336 | 6334 | 6331 | 6327 | 6324 | 6321 | 6394 | 6390 |
| JUVA | 1 | 8222 | 8171 | 8118 | 8068 | 8018 | 7969 | 7534 | 6703 |
| | 2 | 8246 | 8216 | 8182 | 8149 | 8113 | 8078 | 7738 | 6806 |
| JÄPPILÄ | 1 | 1774 | 1773 | 1770 | 1767 | 1765 | 1761 | 1728 | 1659 |
| | 2 | 1764 | 1752 | 1738 | 1727 | 1715 | 1703 | 1618 | 1393 |
| KANGASLAMPI | 1 | 1771 | 1772 | 1773 | 1774 | 1774 | 1773 | 1768 | 1709 |
| | 2 | 1763 | 1758 | 1752 | 1747 | 1740 | 1735 | 1701 | 1612 |
| KANGASNIEMI | 1 | 7110 | 7104 | 7096 | 7087 | 7077 | 7066 | 6923 | 6454 |
| | 2 | 7095 | 7072 | 7047 | 7021 | 6993 | 6966 | 6737 | 6200 |
| KERIMÄKI | 1 | 6545 | 6557 | 6567 | 6577 | 6586 | 6595 | 6682 | 6547 |
| | 2 | 6525 | 6515 | 6504 | 6492 | 6482 | 6473 | 6473 | 6284 |

1 = MUUTTOLIIKKEEN SIS. LASKELMA * BERÄKNING MED FLYTTNINGSRÖRELSE * CALCULATION WITH MIGRATION

2 = OMAVARAISLASKELMA * BERÄKNING EXKL. FLYTTNINGSRÖRELSE * CALCULATION EXCL. MIGRATION

| ALUE * OMRÅDE * AREA | | 1995 | 1996 | 1997 | 1998 | 1999 | 2000 | 2010 | 2030 |
|------------------------|---|-------|-------|-------|-------|-------|-------|-------|-------|
| MIKKELIN MLK | 1 | 12043 | 12101 | 12157 | 12209 | 12258 | 12303 | 12617 | 12470 |
| S:T MICHELS LK | 2 | 11991 | 11996 | 11996 | 11994 | 11989 | 11985 | 12040 | 11242 |
| MÄNTYHARJU | 1 | 7522 | 7493 | 7465 | 7437 | 7411 | 7383 | 7153 | 6638 |
| | 2 | 7516 | 7477 | 7434 | 7395 | 7349 | 7306 | 6872 | 5811 |
| PERTUNMAA | 1 | 2343 | 2331 | 2321 | 2312 | 2304 | 2296 | 2234 | 2089 |
| | 2 | 2337 | 2316 | 2295 | 2274 | 2254 | 2231 | 2040 | 1689 |
| PIEKSÄMÄEN MLK | 1 | 6844 | 6832 | 6818 | 6801 | 6782 | 6762 | 6551 | 6138 |
| PIEKSÄMÄKI LK | 2 | 6861 | 6864 | 6862 | 6858 | 6854 | 6849 | 6921 | 6778 |
| PUNKAHARJU | 1 | 4587 | 4579 | 4572 | 4564 | 4556 | 4547 | 4489 | 4282 |
| | 2 | 4576 | 4556 | 4536 | 4516 | 4496 | 4477 | 4320 | 3769 |
| PUUMALA | 1 | 3305 | 3287 | 3270 | 3251 | 3232 | 3211 | 2994 | 2689 |
| | 2 | 3302 | 3282 | 3259 | 3236 | 3211 | 3184 | 2956 | 2638 |
| RANTASALMI | 1 | 4912 | 4865 | 4821 | 4776 | 4732 | 4689 | 4322 | 3768 |
| | 2 | 4936 | 4914 | 4890 | 4867 | 4844 | 4821 | 4673 | 4430 |
| RISTIINA | 1 | 5228 | 5222 | 5220 | 5218 | 5219 | 5218 | 5206 | 4972 |
| | 2 | 5214 | 5191 | 5166 | 5143 | 5120 | 5096 | 4895 | 4239 |
| SAVONRANTA | 1 | 1520 | 1512 | 1502 | 1494 | 1485 | 1476 | 1389 | 1252 |
| | 2 | 1521 | 1512 | 1503 | 1490 | 1479 | 1467 | 1362 | 1194 |
| SULKAVA | 1 | 3735 | 3685 | 3637 | 3589 | 3543 | 3499 | 3141 | 2623 |
| | 2 | 3764 | 3740 | 3715 | 3691 | 3666 | 3641 | 3433 | 2969 |
| SYSMÄ | 1 | 5398 | 5366 | 5335 | 5306 | 5279 | 5251 | 4997 | 4490 |
| | 2 | 5402 | 5373 | 5342 | 5312 | 5282 | 5250 | 4975 | 4456 |
| VIRTASALMI | 1 | 1300 | 1286 | 1271 | 1257 | 1245 | 1231 | 1143 | 1040 |
| | 2 | 1305 | 1293 | 1280 | 1268 | 1255 | 1243 | 1134 | 925 |
| POHJOIS-KARJALAN LÄÄNI | | | | | | | | | |
| NORRA KARELENS LÄN | | | | | | | | | |
| JOENSUU | 1 | 50530 | 50942 | 51330 | 51699 | 52052 | 52388 | 55089 | 55794 |
| | 2 | 50325 | 50550 | 50765 | 50971 | 51167 | 51350 | 52334 | 50358 |
| KITEE | 1 | 11143 | 11117 | 11089 | 11061 | 11033 | 11004 | 10718 | 9950 |
| | 2 | 11153 | 11135 | 11115 | 11093 | 11072 | 11052 | 10925 | 10019 |
| LIEKSA | 1 | 16833 | 16734 | 16629 | 16521 | 16410 | 16297 | 15174 | 13185 |
| | 2 | 16894 | 16854 | 16807 | 16757 | 16705 | 16650 | 16166 | 14684 |
| NURMES | 1 | 10731 | 10687 | 10641 | 10593 | 10544 | 10493 | 9984 | 8975 |
| | 2 | 10777 | 10774 | 10770 | 10764 | 10759 | 10753 | 10749 | 10422 |
| OUTOKUMPU | 1 | 8883 | 8784 | 8690 | 8596 | 8503 | 8410 | 7602 | 6410 |
| | 2 | 8977 | 8971 | 8965 | 8958 | 8952 | 8947 | 8989 | 8558 |
| ENO | 1 | 7638 | 7628 | 7618 | 7607 | 7595 | 7584 | 7439 | 6912 |
| | 2 | 7630 | 7609 | 7588 | 7565 | 7543 | 7518 | 7297 | 6398 |

1 = MUUTTOLIIKKEEN SIS. LASKELMA * BERÄKNING MED FLYTTNINGSRÖRELSE * CALCULATION WITH MIGRATION

2 = OMAVARAISLASKELMA * BERÄKNING EXKL. FLYTTNINGSRÖRELSE * CALCULATION EXCL. MIGRATION

| ALUE * OMRÅDE * AREA | | 1995 | 1996 | 1997 | 1998 | 1999 | 2000 | 2010 | 2030 |
|----------------------|---|-------|-------|-------|-------|-------|-------|-------|-------|
| ILOMANTSI | 1 | 7865 | 7823 | 7781 | 7737 | 7693 | 7648 | 7199 | 6467 |
| ILOMANTS | 2 | 7868 | 7829 | 7787 | 7744 | 7700 | 7656 | 7293 | 6383 |
| JUUKA | 1 | 7107 | 7069 | 7031 | 6991 | 6950 | 6911 | 6508 | 5768 |
| | 2 | 7124 | 7099 | 7072 | 7044 | 7014 | 6984 | 6707 | 5966 |
| KESÄLAHTI | 1 | 3110 | 3089 | 3068 | 3048 | 3027 | 3007 | 2814 | 2568 |
| | 2 | 3119 | 3104 | 3090 | 3075 | 3060 | 3046 | 2946 | 2704 |
| KIIHTELYSVAARA | 1 | 2809 | 2824 | 2838 | 2852 | 2863 | 2873 | 2910 | 2875 |
| | 2 | 2803 | 2810 | 2814 | 2816 | 2816 | 2815 | 2837 | 2967 |
| KONTIOLAHTI | 1 | 10927 | 11063 | 11186 | 11294 | 11392 | 11479 | 12030 | 12167 |
| | 2 | 10843 | 10904 | 10958 | 11008 | 11053 | 11098 | 11691 | 12587 |
| LIPERI | 1 | 11687 | 11711 | 11729 | 11745 | 11754 | 11763 | 11833 | 11542 |
| | 2 | 11673 | 11684 | 11690 | 11694 | 11699 | 11702 | 11881 | 12074 |
| POLVIJÄRVI | 1 | 5791 | 5758 | 5726 | 5691 | 5655 | 5618 | 5231 | 4617 |
| | 2 | 5810 | 5794 | 5778 | 5758 | 5739 | 5719 | 5564 | 5154 |
| PYHÄSELKÄ | 1 | 7188 | 7298 | 7401 | 7496 | 7586 | 7672 | 8329 | 8806 |
| | 2 | 7117 | 7157 | 7195 | 7230 | 7262 | 7294 | 7705 | 8484 |
| RÄÄKKYLÄ | 1 | 3341 | 3272 | 3210 | 3151 | 3096 | 3045 | 2675 | 2269 |
| | 2 | 3396 | 3376 | 3356 | 3337 | 3315 | 3296 | 3139 | 2882 |
| TOHMAJÄRVI | 1 | 5673 | 5637 | 5600 | 5563 | 5527 | 5489 | 5185 | 4741 |
| | 2 | 5686 | 5662 | 5637 | 5613 | 5589 | 5566 | 5494 | 5291 |
| TUUPOVAARA | 1 | 2621 | 2598 | 2576 | 2554 | 2534 | 2513 | 2338 | 2086 |
| | 2 | 2629 | 2612 | 2594 | 2575 | 2559 | 2539 | 2389 | 2033 |
| VALTIMO | 1 | 3401 | 3365 | 3329 | 3292 | 3257 | 3221 | 2888 | 2445 |
| | 2 | 3425 | 3413 | 3400 | 3386 | 3375 | 3363 | 3329 | 3145 |
| VÄRTSILÄ | 1 | 755 | 745 | 736 | 725 | 716 | 709 | 647 | 587 |
| | 2 | 762 | 757 | 753 | 748 | 744 | 739 | 726 | 717 |
| KUOPION LÄÄNI | | | | | | | | | |
| KUOPIO LÄN | | | | | | | | | |
| KUOPIO | 1 | 84487 | 85016 | 85525 | 86011 | 86475 | 86918 | 90474 | 91242 |
| | 2 | 84276 | 84598 | 84897 | 85171 | 85419 | 85641 | 86581 | 82409 |
| IISALMI | 1 | 24027 | 23968 | 23907 | 23845 | 23782 | 23718 | 23099 | 21601 |
| IDENSALMI | 2 | 24114 | 24138 | 24159 | 24176 | 24193 | 24207 | 24301 | 22878 |
| KIURUVESI | 1 | 11240 | 11194 | 11145 | 11094 | 11041 | 10986 | 10422 | 9388 |
| | 2 | 11275 | 11261 | 11248 | 11232 | 11218 | 11201 | 11164 | 11111 |
| SUONENJOKI | 1 | 8642 | 8632 | 8621 | 8607 | 8593 | 8580 | 8481 | 8054 |
| | 2 | 8628 | 8602 | 8578 | 8554 | 8531 | 8510 | 8376 | 7867 |
| VARKAUS | 1 | 24145 | 24106 | 24065 | 24021 | 23980 | 23937 | 23554 | 22077 |
| | 2 | 24211 | 24232 | 24246 | 24254 | 24258 | 24259 | 24159 | 22649 |

1 = MUUTTOLIIKKEEN SIS. LASKELMA * BERÄKNING MED FLYTTNINGSRÖRELSE * CALCULATION WITH MIGRATION

2 = OMAVARAISLASKELMA * BERÄKNING EXKL. FLYTTNINGSRÖRELSE * CALCULATION EXCL. MIGRATION

| ALUE * OMRÅDE * AREA | | 1995 | 1996 | 1997 | 1998 | 1999 | 2000 | 2010 | 2030 |
|----------------------|---|-------|-------|-------|-------|-------|-------|-------|-------|
| JUANKOSKI | 1 | 6347 | 6322 | 6298 | 6275 | 6251 | 6229 | 6020 | 5518 |
| | 2 | 6362 | 6352 | 6340 | 6326 | 6313 | 6300 | 6186 | 5727 |
| KAAVI | 1 | 4136 | 4115 | 4095 | 4075 | 4057 | 4039 | 3879 | 3546 |
| | 2 | 4154 | 4148 | 4141 | 4136 | 4129 | 4122 | 4049 | 3847 |
| KARTTULA | 1 | 3584 | 3636 | 3684 | 3729 | 3769 | 3806 | 4117 | 4331 |
| | 2 | 3525 | 3520 | 3515 | 3509 | 3503 | 3497 | 3527 | 3540 |
| KEITELE | 1 | 3233 | 3215 | 3196 | 3175 | 3156 | 3136 | 2967 | 2749 |
| | 2 | 3237 | 3222 | 3206 | 3190 | 3174 | 3160 | 3082 | 2926 |
| LAPINLAHTI | 1 | 8065 | 8074 | 8082 | 8087 | 8090 | 8092 | 8053 | 7812 |
| | 2 | 8047 | 8041 | 8031 | 8023 | 8013 | 8005 | 8014 | 7913 |
| LEPPÄVIRTA | 1 | 11666 | 11672 | 11675 | 11675 | 11672 | 11665 | 11515 | 10868 |
| | 2 | 11663 | 11666 | 11666 | 11663 | 11660 | 11657 | 11684 | 11494 |
| MAANINKA | 1 | 4081 | 4081 | 4080 | 4077 | 4075 | 4072 | 4046 | 3888 |
| | 2 | 4065 | 4047 | 4026 | 4008 | 3988 | 3968 | 3832 | 3556 |
| NILSIÄ | 1 | 7313 | 7253 | 7195 | 7138 | 7082 | 7028 | 6544 | 5807 |
| | 2 | 7345 | 7314 | 7281 | 7250 | 7216 | 7184 | 6903 | 6110 |
| PIELAVESI | 1 | 6476 | 6436 | 6400 | 6360 | 6324 | 6286 | 5941 | 5366 |
| | 2 | 6486 | 6453 | 6421 | 6388 | 6353 | 6319 | 6066 | 5622 |
| RAUTALAMPI | 1 | 4226 | 4184 | 4145 | 4105 | 4066 | 4028 | 3694 | 3255 |
| | 2 | 4242 | 4219 | 4195 | 4170 | 4147 | 4125 | 3971 | 3651 |
| RAUTAVAARA | 1 | 2789 | 2757 | 2725 | 2695 | 2664 | 2633 | 2350 | 1975 |
| | 2 | 2813 | 2802 | 2789 | 2776 | 2762 | 2747 | 2616 | 2279 |
| SIILINJÄRVI | 1 | 19401 | 19454 | 19498 | 19535 | 19562 | 19581 | 19588 | 18822 |
| | 2 | 19479 | 19608 | 19728 | 19842 | 19953 | 20062 | 21333 | 22382 |
| SONKAJÄRVI | 1 | 5711 | 5630 | 5552 | 5477 | 5404 | 5335 | 4799 | 4108 |
| | 2 | 5767 | 5739 | 5711 | 5682 | 5654 | 5629 | 5471 | 4990 |
| TERVO | 1 | 2141 | 2135 | 2128 | 2121 | 2112 | 2104 | 2020 | 1901 |
| | 2 | 2137 | 2125 | 2113 | 2100 | 2088 | 2076 | 2001 | 1880 |
| TUUSNIEMI | 1 | 3508 | 3516 | 3523 | 3528 | 3531 | 3532 | 3497 | 3348 |
| | 2 | 3479 | 3460 | 3440 | 3417 | 3394 | 3372 | 3166 | 2678 |
| VARPAISJÄRVI | 1 | 3478 | 3469 | 3458 | 3445 | 3432 | 3419 | 3264 | 3008 |
| | 2 | 3474 | 3460 | 3443 | 3425 | 3407 | 3388 | 3217 | 2909 |
| VEHMERSALMI | 1 | 2330 | 2335 | 2342 | 2348 | 2354 | 2361 | 2403 | 2375 |
| | 2 | 2316 | 2307 | 2298 | 2289 | 2279 | 2269 | 2191 | 2048 |
| VESANTO | 1 | 3133 | 3118 | 3102 | 3088 | 3072 | 3058 | 2903 | 2639 |
| | 2 | 3128 | 3105 | 3082 | 3059 | 3037 | 3014 | 2803 | 2373 |
| VIEREMÄ | 1 | 4692 | 4672 | 4651 | 4630 | 4611 | 4592 | 4411 | 4019 |
| | 2 | 4714 | 4713 | 4712 | 4710 | 4709 | 4708 | 4724 | 4646 |

1 = MUUTTOLIIKKEEN SIS. LASKELMA * BERÄKNING MED FLYTTNINGSRÖRELSE * CALCULATION WITH MIGRATION

2 = OMAVARAISLASKELMA * BERÄKNING EXKL. FLYTTNINGSRÖRELSE * CALCULATION EXCL. MIGRATION

| ALUE * OMRÅDE * AREA | | 1995 | 1996 | 1997 | 1998 | 1999 | 2000 | 2010 | 2030 |
|------------------------|---|-------|-------|-------|-------|-------|-------|-------|-------|
| KESKI-SUOMEN LÄÄNI | | | | | | | | | |
| MELLERSTA FINLANDS LÄN | | | | | | | | | |
| JYVÄSKYLÄ | 1 | 73387 | 73634 | 73864 | 74083 | 74292 | 74496 | 76123 | 75099 |
| | 2 | 73445 | 73765 | 74068 | 74354 | 74621 | 74866 | 76089 | 73150 |
| JÄMSÄ | 1 | 13176 | 13249 | 13319 | 13383 | 13446 | 13505 | 13975 | 13995 |
| | 2 | 13116 | 13133 | 13145 | 13156 | 13165 | 13173 | 13200 | 12622 |
| JÄMSÄNKOSKI | 1 | 8011 | 7987 | 7963 | 7940 | 7916 | 7893 | 7684 | 7173 |
| | 2 | 8043 | 8049 | 8053 | 8056 | 8058 | 8061 | 8066 | 7752 |
| KEURUU | 1 | 12395 | 12345 | 12295 | 12246 | 12198 | 12149 | 11751 | 10875 |
| | 2 | 12427 | 12404 | 12382 | 12360 | 12336 | 12313 | 12180 | 11523 |
| SAARIJÄRVI | 1 | 10863 | 10892 | 10918 | 10939 | 10955 | 10967 | 10986 | 10609 |
| | 2 | 10828 | 10821 | 10812 | 10798 | 10781 | 10764 | 10616 | 10109 |
| SUOLAHTI | 1 | 5942 | 5886 | 5834 | 5785 | 5739 | 5698 | 5390 | 4837 |
| | 2 | 6008 | 6016 | 6023 | 6029 | 6035 | 6043 | 6121 | 5679 |
| ÄÄNEKOSKI | 1 | 13818 | 13864 | 13905 | 13942 | 13973 | 14002 | 14175 | 13801 |
| | 2 | 13809 | 13847 | 13880 | 13912 | 13936 | 13959 | 14115 | 13608 |
| HANKASALMI | 1 | 6038 | 6030 | 6021 | 6013 | 6006 | 5998 | 5895 | 5567 |
| | 2 | 6024 | 5999 | 5975 | 5950 | 5926 | 5903 | 5760 | 5495 |
| JOUTSA | 1 | 4559 | 4544 | 4530 | 4516 | 4503 | 4490 | 4372 | 4086 |
| | 2 | 4556 | 4534 | 4512 | 4489 | 4468 | 4443 | 4228 | 3735 |
| JYVÄSKYLÄN MLK | 1 | 30597 | 30915 | 31203 | 31466 | 31705 | 31925 | 33590 | 33941 |
| JYVÄSKYLÄ LK | 2 | 30436 | 30607 | 30763 | 30906 | 31040 | 31167 | 32435 | 33029 |
| KANNONKOSKI | 1 | 1875 | 1869 | 1862 | 1856 | 1850 | 1842 | 1762 | 1617 |
| | 2 | 1874 | 1867 | 1860 | 1852 | 1845 | 1836 | 1778 | 1683 |
| KARSTULA | 1 | 5495 | 5476 | 5456 | 5434 | 5413 | 5389 | 5149 | 4674 |
| | 2 | 5504 | 5493 | 5481 | 5468 | 5456 | 5443 | 5337 | 4899 |
| KINNULA | 1 | 2290 | 2280 | 2269 | 2258 | 2247 | 2236 | 2118 | 1909 |
| | 2 | 2304 | 2309 | 2311 | 2315 | 2317 | 2322 | 2416 | 2536 |
| KIVIJÄRVI | 1 | 1797 | 1757 | 1719 | 1683 | 1648 | 1615 | 1356 | 1062 |
| | 2 | 1837 | 1834 | 1831 | 1828 | 1826 | 1824 | 1852 | 1913 |
| KONNEVESI | 1 | 3417 | 3399 | 3382 | 3365 | 3347 | 3329 | 3162 | 2852 |
| | 2 | 3422 | 3408 | 3394 | 3380 | 3365 | 3351 | 3229 | 2958 |
| KORPILAHTI | 1 | 5213 | 5239 | 5264 | 5287 | 5309 | 5328 | 5453 | 5465 |
| | 2 | 5177 | 5165 | 5151 | 5136 | 5117 | 5099 | 4982 | 4847 |
| KUHMOTINEN | 1 | 3265 | 3247 | 3230 | 3215 | 3199 | 3184 | 3041 | 2819 |
| | 2 | 3251 | 3218 | 3187 | 3155 | 3124 | 3093 | 2812 | 2274 |
| KYYJÄRVI | 1 | 1955 | 1941 | 1927 | 1912 | 1896 | 1880 | 1723 | 1514 |
| | 2 | 1967 | 1964 | 1961 | 1960 | 1956 | 1953 | 1973 | 1989 |

1 = MUUTTOLIIKKEEN SIS. LASKELMA * BERÄKNING MED FLYTTNINGSRÖRELSE * CALCULATION WITH MIGRATION

2 = OMAVARAISLASKELMA * BERÄKNING EXKL. FLYTTNINGSRÖRELSE * CALCULATION EXCL. MIGRATION

| ALUE * OMRÅDE * AREA | | 1995 | 1996 | 1997 | 1998 | 1999 | 2000 | 2010 | 2030 |
|--------------------------|---|-------|-------|-------|-------|-------|-------|-------|-------|
| LAUKAA | 1 | 16473 | 16594 | 16703 | 16802 | 16891 | 16970 | 17530 | 17573 |
| | 2 | 16420 | 16491 | 16557 | 16618 | 16677 | 16735 | 17502 | 18597 |
| LEIVONMÄKI | 1 | 1350 | 1366 | 1382 | 1396 | 1410 | 1424 | 1525 | 1586 |
| | 2 | 1329 | 1322 | 1315 | 1308 | 1301 | 1294 | 1240 | 1200 |
| LUHANKA | 1 | 1045 | 1027 | 1008 | 992 | 976 | 961 | 839 | 690 |
| | 2 | 1057 | 1047 | 1037 | 1028 | 1019 | 1009 | 924 | 775 |
| MULTIA | 1 | 2246 | 2222 | 2198 | 2174 | 2151 | 2128 | 1915 | 1625 |
| | 2 | 2254 | 2238 | 2224 | 2206 | 2188 | 2172 | 2025 | 1783 |
| MUURAME | 1 | 7301 | 7434 | 7558 | 7674 | 7784 | 7886 | 8650 | 9049 |
| | 2 | 7213 | 7262 | 7309 | 7353 | 7397 | 7440 | 7959 | 8542 |
| PETÄJÄVESI | 1 | 3775 | 3767 | 3758 | 3748 | 3739 | 3728 | 3615 | 3348 |
| | 2 | 3779 | 3774 | 3767 | 3760 | 3752 | 3743 | 3686 | 3540 |
| PIHTIPUDAS | 1 | 5563 | 5533 | 5503 | 5473 | 5445 | 5417 | 5148 | 4609 |
| | 2 | 5588 | 5584 | 5577 | 5570 | 5564 | 5556 | 5533 | 5355 |
| PYLKÖNMÄKI | 1 | 1234 | 1221 | 1210 | 1199 | 1188 | 1176 | 1066 | 914 |
| | 2 | 1240 | 1233 | 1225 | 1217 | 1210 | 1201 | 1142 | 1073 |
| SUMIAINEN | 1 | 1400 | 1406 | 1413 | 1419 | 1425 | 1430 | 1470 | 1457 |
| | 2 | 1389 | 1384 | 1379 | 1374 | 1368 | 1363 | 1320 | 1266 |
| TOIVAKKA | 1 | 2437 | 2423 | 2409 | 2396 | 2382 | 2368 | 2224 | 2006 |
| | 2 | 2445 | 2437 | 2430 | 2422 | 2414 | 2406 | 2372 | 2263 |
| UURAINEN | 1 | 3114 | 3142 | 3168 | 3195 | 3221 | 3245 | 3425 | 3470 |
| | 2 | 3089 | 3092 | 3094 | 3096 | 3099 | 3101 | 3165 | 3219 |
| VIITASAARI | 1 | 8384 | 8340 | 8297 | 8252 | 8208 | 8160 | 7708 | 6888 |
| | 2 | 8409 | 8387 | 8364 | 8339 | 8313 | 8288 | 8091 | 7482 |
| VAASAN LÄÄNI VASA LÄN | | | | | | | | | |
| VAASA VASA | 1 | 55329 | 55504 | 55667 | 55820 | 55966 | 56107 | 57343 | 56750 |
| | 2 | 55320 | 55499 | 55675 | 55846 | 56012 | 56171 | 57098 | 55263 |
| ALAJÄRVI | 1 | 9708 | 9730 | 9748 | 9761 | 9771 | 9775 | 9737 | 9397 |
| | 2 | 9719 | 9755 | 9790 | 9826 | 9863 | 9903 | 10477 | 11459 |
| ALAVUS | 1 | 10384 | 10347 | 10308 | 10268 | 10226 | 10180 | 9672 | 8642 |
| | 2 | 10430 | 10440 | 10447 | 10453 | 10459 | 10465 | 10593 | 10511 |
| KANNUS | 1 | 6327 | 6353 | 6375 | 6395 | 6410 | 6425 | 6499 | 6489 |
| | 2 | 6335 | 6370 | 6403 | 6436 | 6469 | 6502 | 6921 | 7786 |
| KASKINEN KASKÖ | 1 | 1634 | 1618 | 1602 | 1586 | 1570 | 1554 | 1423 | 1264 |
| | 2 | 1647 | 1644 | 1640 | 1638 | 1635 | 1630 | 1643 | 1546 |
| KAUHAVA | 1 | 8532 | 8492 | 8452 | 8411 | 8368 | 8325 | 7918 | 7127 |
| | 2 | 8585 | 8598 | 8612 | 8624 | 8638 | 8651 | 8863 | 8981 |

1 = MUUTTOLIIKKEEN SIS. LASKELMA * BERÄKNING MED FLYTTNINGSRÖRELSE * CALCULATION WITH MIGRATION

2 = OMAVARAISLASKELMA * BERÄKNING EXKL. FLYTTNINGSRÖRELSE * CALCULATION EXCL. MIGRATION

| ALUE * OMRÅDE * AREA | | 1995 | 1996 | 1997 | 1998 | 1999 | 2000 | 2010 | 2030 |
|----------------------|---|-------|-------|-------|-------|-------|-------|-------|-------|
| KOKKOLA | 1 | 35731 | 35814 | 35886 | 35950 | 36004 | 36055 | 36357 | 35056 |
| KARLEBY | 2 | 35803 | 35965 | 36121 | 36274 | 36424 | 36570 | 37887 | 37630 |
| KRISTIINANKAUPUNKI | 1 | 8635 | 8587 | 8539 | 8490 | 8440 | 8389 | 7899 | 7058 |
| KRISTINESTAD | 2 | 8661 | 8636 | 8611 | 8585 | 8560 | 8534 | 8312 | 7778 |
| KURIKKA | 1 | 11121 | 11043 | 10967 | 10890 | 10814 | 10738 | 9977 | 8669 |
| | 2 | 11224 | 11245 | 11264 | 11282 | 11299 | 11316 | 11523 | 11551 |
| LAPUA | 1 | 14605 | 14615 | 14618 | 14616 | 14611 | 14603 | 14486 | 14019 |
| LAPPO | 2 | 14604 | 14616 | 14626 | 14636 | 14646 | 14658 | 14838 | 14644 |
| NÄRPIÖ | 1 | 10177 | 10081 | 9986 | 9891 | 9797 | 9705 | 8894 | 7622 |
| NÄRPES | 2 | 10222 | 10169 | 10117 | 10065 | 10013 | 9964 | 9545 | 8875 |
| PIETARSAARI | 1 | 19797 | 19704 | 19613 | 19526 | 19440 | 19355 | 18602 | 16863 |
| JAKOBSTAD | 2 | 19952 | 20008 | 20061 | 20112 | 20162 | 20210 | 20568 | 20488 |
| SEINÄJOKI | 1 | 29167 | 29353 | 29531 | 29698 | 29858 | 30010 | 31195 | 31226 |
| | 2 | 29136 | 29292 | 29441 | 29582 | 29716 | 29842 | 30620 | 29589 |
| UUSIKAARLEPPY | 1 | 7621 | 7584 | 7548 | 7513 | 7479 | 7444 | 7149 | 6587 |
| NYKARLEBY | 2 | 7651 | 7644 | 7637 | 7634 | 7633 | 7637 | 7774 | 8075 |
| ÄHTÄRI | 1 | 7657 | 7644 | 7630 | 7613 | 7595 | 7573 | 7345 | 6846 |
| ETSERI | 2 | 7668 | 7664 | 7658 | 7650 | 7641 | 7631 | 7618 | 7416 |
| ALAHÄRMÄ | 1 | 5371 | 5351 | 5330 | 5307 | 5286 | 5261 | 5055 | 4689 |
| | 2 | 5394 | 5399 | 5403 | 5409 | 5416 | 5425 | 5604 | 5970 |
| EVIJÄRVI | 1 | 3309 | 3291 | 3272 | 3252 | 3231 | 3210 | 3025 | 2680 |
| | 2 | 3328 | 3329 | 3330 | 3330 | 3332 | 3334 | 3392 | 3324 |
| HALSUA | 1 | 1637 | 1634 | 1627 | 1621 | 1616 | 1610 | 1553 | 1428 |
| | 2 | 1646 | 1649 | 1652 | 1657 | 1662 | 1667 | 1745 | 1857 |
| HIMANKA | 1 | 3397 | 3402 | 3405 | 3408 | 3410 | 3412 | 3421 | 3343 |
| | 2 | 3398 | 3405 | 3412 | 3419 | 3427 | 3435 | 3565 | 3716 |
| ILMAJOKI | 1 | 12078 | 12073 | 12063 | 12049 | 12030 | 12009 | 11778 | 11157 |
| | 2 | 12110 | 12139 | 12164 | 12187 | 12211 | 12236 | 12585 | 12950 |
| ISOJOKI | 1 | 2888 | 2888 | 2884 | 2881 | 2876 | 2872 | 2814 | 2762 |
| STORÅ | 2 | 2869 | 2848 | 2827 | 2806 | 2783 | 2761 | 2567 | 2367 |
| ISOKYRÖ | 1 | 5350 | 5366 | 5380 | 5392 | 5403 | 5414 | 5473 | 5392 |
| STORKYRO | 2 | 5326 | 5319 | 5310 | 5301 | 5293 | 5285 | 5239 | 5074 |
| JALASJÄRVI | 1 | 9748 | 9736 | 9722 | 9708 | 9693 | 9678 | 9511 | 9014 |
| | 2 | 9762 | 9764 | 9763 | 9764 | 9766 | 9769 | 9883 | 9794 |
| JURVA | 1 | 5189 | 5179 | 5166 | 5153 | 5136 | 5117 | 4929 | 4490 |
| | 2 | 5196 | 5191 | 5186 | 5181 | 5174 | 5168 | 5129 | 4727 |
| KARIJOKI | 1 | 1943 | 1942 | 1940 | 1939 | 1936 | 1933 | 1925 | 1903 |
| BÖTOM | 2 | 1933 | 1921 | 1911 | 1899 | 1890 | 1878 | 1814 | 1756 |

1 = MUUTTOLIIKKEEN SIS. LASKELMA * BERÄKNING MED FLYTTNINGSRÖRELSE * CALCULATION WITH MIGRATION

2 = OMAVARAISLASKELMA * BERÄKNING EXKL. FLYTTNINGSRÖRELSE * CALCULATION EXCL. MIGRATION

| ALUE * OMRÅDE * AREA | | 1995 | 1996 | 1997 | 1998 | 1999 | 2000 | 2010 | 2030 |
|----------------------|---|-------|-------|-------|-------|-------|-------|-------|-------|
| KAUHAJOKI | 1 | 15556 | 15557 | 15552 | 15547 | 15539 | 15528 | 15386 | 14674 |
| | 2 | 15592 | 15627 | 15659 | 15691 | 15722 | 15749 | 16016 | 16007 |
| KAUSTINEN | 1 | 4572 | 4579 | 4585 | 4590 | 4593 | 4595 | 4570 | 4406 |
| | 2 | 4582 | 4601 | 4620 | 4640 | 4659 | 4681 | 4937 | 5252 |
| KORSNÄS | 1 | 2282 | 2260 | 2240 | 2218 | 2197 | 2176 | 1992 | 1726 |
| | 2 | 2293 | 2283 | 2274 | 2263 | 2255 | 2243 | 2150 | 2033 |
| KORTESJÄRVI | 1 | 2758 | 2725 | 2694 | 2662 | 2630 | 2600 | 2323 | 1913 |
| | 2 | 2791 | 2790 | 2789 | 2787 | 2784 | 2784 | 2798 | 2842 |
| KRUUNUPYYPY | 1 | 7054 | 7048 | 7041 | 7033 | 7025 | 7018 | 6978 | 6930 |
| | 2 | 7059 | 7058 | 7059 | 7060 | 7063 | 7068 | 7252 | 7740 |
| KUORTANE | 1 | 4877 | 4873 | 4866 | 4858 | 4848 | 4837 | 4718 | 4477 |
| | 2 | 4872 | 4862 | 4851 | 4840 | 4828 | 4818 | 4760 | 4642 |
| KÄLVIÄ | 1 | 4717 | 4773 | 4826 | 4877 | 4926 | 4973 | 5396 | 5850 |
| | 2 | 4678 | 4697 | 4716 | 4735 | 4756 | 4778 | 5075 | 5564 |
| LAIHIA | 1 | 7620 | 7617 | 7610 | 7602 | 7591 | 7578 | 7443 | 7161 |
| | 2 | 7622 | 7619 | 7616 | 7613 | 7608 | 7605 | 7656 | 7421 |
| LAPPAJÄRVI | 1 | 4406 | 4381 | 4356 | 4330 | 4303 | 4274 | 4005 | 3567 |
| | 2 | 4416 | 4401 | 4387 | 4373 | 4358 | 4346 | 4304 | 4065 |
| LEHTIMÄKI | 1 | 2280 | 2261 | 2242 | 2223 | 2203 | 2184 | 2000 | 1722 |
| | 2 | 2298 | 2295 | 2291 | 2287 | 2284 | 2280 | 2281 | 2338 |
| LESTIJÄRVI | 1 | 1116 | 1117 | 1119 | 1120 | 1121 | 1121 | 1111 | 1079 |
| | 2 | 1119 | 1124 | 1130 | 1137 | 1141 | 1147 | 1249 | 1539 |
| LOHTAJA | 1 | 3123 | 3135 | 3148 | 3160 | 3173 | 3185 | 3279 | 3304 |
| | 2 | 3125 | 3141 | 3157 | 3173 | 3190 | 3207 | 3407 | 3808 |
| LUOTO | 1 | 3923 | 3930 | 3937 | 3943 | 3948 | 3953 | 3994 | 3944 |
| | 2 | 3959 | 4005 | 4052 | 4103 | 4157 | 4213 | 4912 | 6738 |
| MAALAHTI | 1 | 5840 | 5797 | 5756 | 5714 | 5671 | 5630 | 5289 | 4737 |
| | 2 | 5858 | 5834 | 5809 | 5786 | 5765 | 5744 | 5658 | 5505 |
| MAKSAMAA | 1 | 1177 | 1183 | 1189 | 1194 | 1198 | 1201 | 1243 | 1328 |
| | 2 | 1170 | 1169 | 1168 | 1168 | 1165 | 1164 | 1165 | 1263 |
| MUSTASAARI | 1 | 16281 | 16255 | 16226 | 16192 | 16155 | 16117 | 15747 | 14893 |
| | 2 | 16325 | 16340 | 16354 | 16360 | 16367 | 16371 | 16599 | 16320 |
| NURMO | 1 | 10188 | 10380 | 10565 | 10740 | 10906 | 11066 | 12338 | 13293 |
| | 2 | 10084 | 10181 | 10274 | 10364 | 10452 | 10536 | 11386 | 12590 |
| ORAVAINEN | 1 | 2458 | 2456 | 2454 | 2452 | 2449 | 2446 | 2413 | 2309 |
| | 2 | 2453 | 2449 | 2445 | 2441 | 2437 | 2434 | 2434 | 2526 |
| PERHO | 1 | 3422 | 3436 | 3448 | 3458 | 3465 | 3471 | 3529 | 3568 |
| | 2 | 3437 | 3469 | 3500 | 3535 | 3574 | 3614 | 4206 | 5503 |

1 = MUUTTOLIIKKEEN SIS. LASKELMA * BERÄKNING MED FLYTTNINGSRÖRELSE * CALCULATION WITH MIGRATION

2 = OMAVARAISLASKELMA * BERÄKNING EXKL. FLYTTNINGSRÖRELSE * CALCULATION EXCL. MIGRATION

| ALUE * OMRÅDE * AREA | | 1995 | 1996 | 1997 | 1998 | 1999 | 2000 | 2010 | 2030 |
|------------------------------|---|--------|--------|--------|--------|--------|--------|--------|--------|
| PERÄSEINÄJOKI | 1 | 4063 | 4059 | 4052 | 4042 | 4031 | 4018 | 3884 | 3665 |
| | 2 | 4065 | 4063 | 4060 | 4056 | 4051 | 4047 | 4064 | 4116 |
| PEDERSÖRE | 1 | 10262 | 10345 | 10422 | 10493 | 10561 | 10625 | 11169 | 11730 |
| | 2 | 10274 | 10370 | 10466 | 10564 | 10665 | 10767 | 12069 | 15568 |
| SOINI | 1 | 2950 | 2940 | 2929 | 2918 | 2905 | 2891 | 2738 | 2460 |
| | 2 | 2966 | 2970 | 2974 | 2975 | 2977 | 2979 | 3043 | 3250 |
| TEUVA ÖSTERMARK | 1 | 7178 | 7157 | 7134 | 7108 | 7080 | 7050 | 6723 | 6098 |
| | 2 | 7188 | 7178 | 7167 | 7156 | 7145 | 7134 | 7101 | 6856 |
| TOHOLAMPI | 1 | 4028 | 3997 | 3966 | 3935 | 3904 | 3872 | 3588 | 3136 |
| | 2 | 4073 | 4087 | 4101 | 4116 | 4131 | 4148 | 4403 | 4819 |
| TÖYSÄ | 1 | 3197 | 3196 | 3196 | 3194 | 3192 | 3189 | 3164 | 3054 |
| | 2 | 3202 | 3206 | 3210 | 3213 | 3219 | 3223 | 3319 | 3549 |
| ULLAVA | 1 | 1128 | 1125 | 1123 | 1120 | 1117 | 1114 | 1077 | 1018 |
| | 2 | 1134 | 1139 | 1144 | 1150 | 1156 | 1162 | 1270 | 1611 |
| VETELI VETIL | 1 | 4043 | 4026 | 4006 | 3984 | 3961 | 3939 | 3716 | 3327 |
| | 2 | 4067 | 4074 | 4079 | 4087 | 4092 | 4102 | 4263 | 4383 |
| VIMPELI | 1 | 3786 | 3774 | 3761 | 3746 | 3732 | 3714 | 3586 | 3278 |
| | 2 | 3804 | 3811 | 3817 | 3823 | 3830 | 3836 | 3957 | 4058 |
| VÄHÄKYRÖ LILLKYRO | 1 | 4888 | 4854 | 4822 | 4790 | 4757 | 4726 | 4465 | 4073 |
| | 2 | 4924 | 4926 | 4931 | 4933 | 4938 | 4942 | 5061 | 5054 |
| VÖYRI VÖRÅ | 1 | 3738 | 3724 | 3710 | 3696 | 3681 | 3666 | 3539 | 3358 |
| | 2 | 3734 | 3717 | 3697 | 3678 | 3658 | 3640 | 3529 | 3415 |
| YLIHÄRMÄ | 1 | 3288 | 3263 | 3239 | 3215 | 3191 | 3167 | 2962 | 2676 |
| | 2 | 3311 | 3308 | 3306 | 3305 | 3302 | 3299 | 3309 | 3342 |
| YLISTARO | 1 | 5899 | 5872 | 5844 | 5817 | 5789 | 5760 | 5523 | 5177 |
| | 2 | 5918 | 5906 | 5894 | 5883 | 5874 | 5865 | 5882 | 5886 |
| OULUN LÄÄNI ULEÅBORGS LÄN | | | | | | | | | |
| OULU ULEÅBORG | 1 | 107016 | 107464 | 107885 | 108286 | 108671 | 109043 | 112093 | 111391 |
| | 2 | 107377 | 108194 | 108973 | 109711 | 110407 | 111059 | 115255 | 116370 |
| HAAPAJÄRVI | 1 | 8560 | 8566 | 8569 | 8569 | 8567 | 8563 | 8548 | 8340 |
| | 2 | 8581 | 8610 | 8640 | 8673 | 8706 | 8741 | 9269 | 10307 |
| KAJAANI KAJANA | 1 | 36912 | 36953 | 36981 | 37000 | 37008 | 37008 | 36792 | 35046 |
| | 2 | 37019 | 37169 | 37309 | 37443 | 37572 | 37696 | 38823 | 38116 |
| KUUMO | 1 | 12397 | 12306 | 12216 | 12123 | 12030 | 11935 | 11029 | 9245 |
| | 2 | 12490 | 12490 | 12490 | 12490 | 12491 | 12492 | 12559 | 11650 |
| NIVALA | 1 | 11418 | 11427 | 11432 | 11433 | 11426 | 11418 | 11261 | 10810 |
| | 2 | 11436 | 11469 | 11503 | 11539 | 11581 | 11626 | 12389 | 13728 |

1 = MUUTTOLIIKKEEN SIS. LASKELMA * BERÄKNING MED FLYTTNINGSRÖRELSE * CALCULATION WITH MIGRATION

2 = OMAVARAISLASKELMA * BERÄKNING EXKL. FLYTTNINGSRÖRELSE * CALCULATION EXCL. MIGRATION

| ALUE * OMRÅDE * AREA | | 1995 | 1996 | 1997 | 1998 | 1999 | 2000 | 2010 | 2030 |
|----------------------|---|-------|-------|-------|-------|-------|-------|-------|-------|
| OULAINEN | 1 | 8476 | 8483 | 8486 | 8486 | 8483 | 8477 | 8431 | 8198 |
| | 2 | 8488 | 8510 | 8533 | 8557 | 8582 | 8609 | 8985 | 9593 |
| PYHÄSALMI | 1 | 7461 | 7431 | 7398 | 7365 | 7329 | 7293 | 6955 | 6210 |
| | 2 | 7484 | 7477 | 7469 | 7462 | 7455 | 7449 | 7468 | 7183 |
| RAAHE BRAHESTAD | 1 | 17679 | 17524 | 17371 | 17221 | 17074 | 16930 | 15743 | 13959 |
| | 2 | 17943 | 18046 | 18152 | 18260 | 18372 | 18488 | 19667 | 20051 |
| YLIVIESKA | 1 | 13581 | 13621 | 13653 | 13680 | 13704 | 13725 | 13862 | 13588 |
| | 2 | 13597 | 13658 | 13718 | 13780 | 13844 | 13910 | 14708 | 15642 |
| ALAVIESKA | 1 | 3075 | 3072 | 3067 | 3062 | 3056 | 3051 | 3006 | 2899 |
| | 2 | 3087 | 3096 | 3105 | 3113 | 3123 | 3132 | 3278 | 3632 |
| HAAPAVESI | 1 | 8394 | 8428 | 8461 | 8491 | 8515 | 8538 | 8690 | 8650 |
| | 2 | 8412 | 8469 | 8527 | 8587 | 8649 | 8714 | 9538 | 11360 |
| HAILUOTO KARLÖ | 1 | 988 | 1004 | 1020 | 1035 | 1052 | 1068 | 1223 | 1346 |
| | 2 | 963 | 955 | 947 | 941 | 933 | 927 | 880 | 748 |
| HAUKIPUDAS | 1 | 14881 | 15096 | 15301 | 15493 | 15676 | 15850 | 17258 | 18294 |
| | 2 | 14757 | 14857 | 14954 | 15052 | 15149 | 15249 | 16392 | 17717 |
| HYRYNSALMI | 1 | 3903 | 3873 | 3844 | 3815 | 3784 | 3754 | 3436 | 2863 |
| | 2 | 3938 | 3940 | 3942 | 3945 | 3948 | 3949 | 3990 | 3947 |
| II | 1 | 6311 | 6420 | 6525 | 6626 | 6723 | 6816 | 7619 | 8415 |
| | 2 | 6235 | 6272 | 6307 | 6341 | 6375 | 6408 | 6826 | 7788 |
| KALAJOKI | 1 | 9481 | 9488 | 9491 | 9490 | 9488 | 9483 | 9424 | 9004 |
| | 2 | 9506 | 9541 | 9577 | 9616 | 9657 | 9702 | 10321 | 11134 |
| KEMPELE | 1 | 10833 | 11010 | 11175 | 11333 | 11480 | 11618 | 12687 | 13387 |
| | 2 | 10761 | 10878 | 10991 | 11105 | 11219 | 11335 | 12591 | 14416 |
| KESTILÄ | 1 | 1954 | 1941 | 1927 | 1915 | 1903 | 1892 | 1780 | 1596 |
| | 2 | 1968 | 1969 | 1969 | 1969 | 1970 | 1972 | 2014 | 2200 |
| KIIMINKI | 1 | 9358 | 9499 | 9629 | 9751 | 9864 | 9969 | 10797 | 11287 |
| | 2 | 9301 | 9391 | 9480 | 9570 | 9658 | 9749 | 10854 | 12529 |
| KUIVANIEMI | 1 | 2304 | 2287 | 2270 | 2252 | 2234 | 2217 | 2076 | 1862 |
| | 2 | 2329 | 2336 | 2342 | 2347 | 2352 | 2358 | 2449 | 2715 |
| KUUSAMO | 1 | 18776 | 18858 | 18932 | 18998 | 19055 | 19104 | 19321 | 18832 |
| | 2 | 18807 | 18923 | 19036 | 19146 | 19257 | 19368 | 20681 | 22742 |
| KÄRSÄMÄKI | 1 | 3581 | 3587 | 3590 | 3592 | 3592 | 3592 | 3564 | 3384 |
| | 2 | 3590 | 3604 | 3617 | 3631 | 3645 | 3659 | 3882 | 4382 |
| LIMINKA LIMINGO | 1 | 5599 | 5746 | 5886 | 6019 | 6146 | 6266 | 7222 | 7980 |
| | 2 | 5511 | 5574 | 5636 | 5697 | 5758 | 5818 | 6525 | 8272 |
| LUMIJOKI | 1 | 1676 | 1690 | 1703 | 1717 | 1729 | 1741 | 1815 | 1836 |
| | 2 | 1673 | 1686 | 1700 | 1713 | 1726 | 1739 | 1906 | 2401 |

1 = MUUTTOLIIKKEEN SIS. LASKELMA * BERÄKNING MED FLYTTNINGSRÖRELSE * CALCULATION WITH MIGRATION

2 = OMAVARAISLASKELMA * BERÄKNING EXKL. FLYTTNINGSRÖRELSE * CALCULATION EXCL. MIGRATION

| ALUE * OMRÅDE * AREA | | 1995 | 1996 | 1997 | 1998 | 1999 | 2000 | 2010 | 2030 |
|----------------------|---|-------|-------|-------|-------|-------|-------|-------|-------|
| MERIJÄRVI | 1 | 1414 | 1406 | 1398 | 1390 | 1381 | 1372 | 1289 | 1192 |
| | 2 | 1430 | 1437 | 1445 | 1452 | 1460 | 1468 | 1607 | 2051 |
| MUHOS | 1 | 7934 | 8035 | 8131 | 8220 | 8303 | 8383 | 8985 | 9474 |
| | 2 | 7870 | 7910 | 7950 | 7988 | 8025 | 8062 | 8546 | 9489 |
| OULUNSALO | 1 | 7090 | 7146 | 7196 | 7241 | 7283 | 7322 | 7597 | 7635 |
| | 2 | 7118 | 7206 | 7297 | 7388 | 7485 | 7583 | 8844 | 11244 |
| PALTAMO | 1 | 4763 | 4716 | 4669 | 4626 | 4581 | 4537 | 4126 | 3541 |
| | 2 | 4804 | 4795 | 4785 | 4775 | 4767 | 4756 | 4708 | 4423 |
| PATTIJOKI | 1 | 6180 | 6247 | 6308 | 6363 | 6415 | 6463 | 6860 | 7043 |
| | 2 | 6157 | 6209 | 6261 | 6317 | 6371 | 6430 | 7158 | 8137 |
| PIIPPOLA | 1 | 1523 | 1519 | 1514 | 1510 | 1504 | 1499 | 1426 | 1305 |
| | 2 | 1540 | 1550 | 1560 | 1570 | 1582 | 1591 | 1730 | 2160 |
| PUDASJÄRVI | 1 | 11101 | 11099 | 11094 | 11083 | 11070 | 11053 | 10813 | 10088 |
| | 2 | 11146 | 11188 | 11228 | 11267 | 11308 | 11350 | 11967 | 13211 |
| PULKKILA | 1 | 1956 | 1934 | 1915 | 1895 | 1875 | 1856 | 1687 | 1457 |
| | 2 | 1978 | 1978 | 1977 | 1976 | 1973 | 1971 | 1968 | 1908 |
| PUOLANKA | 1 | 4297 | 4249 | 4201 | 4154 | 4107 | 4060 | 3631 | 2967 |
| | 2 | 4340 | 4332 | 4324 | 4314 | 4305 | 4298 | 4234 | 3969 |
| PYHÄJOKI | 1 | 3885 | 3892 | 3896 | 3899 | 3902 | 3905 | 3949 | 3950 |
| | 2 | 3882 | 3888 | 3896 | 3903 | 3913 | 3925 | 4148 | 4571 |
| PYHÄNTÄ | 1 | 2076 | 2064 | 2050 | 2036 | 2021 | 2007 | 1854 | 1642 |
| | 2 | 2109 | 2128 | 2149 | 2169 | 2192 | 2214 | 2524 | 3365 |
| RANTSILA | 1 | 2313 | 2308 | 2302 | 2295 | 2287 | 2278 | 2194 | 1995 |
| | 2 | 2322 | 2324 | 2327 | 2330 | 2331 | 2334 | 2384 | 2478 |
| REISJÄRVI | 1 | 3504 | 3488 | 3473 | 3457 | 3440 | 3424 | 3266 | 2956 |
| | 2 | 3532 | 3544 | 3556 | 3570 | 3582 | 3599 | 3801 | 4227 |
| RISTIJÄRVI | 1 | 2026 | 1997 | 1968 | 1941 | 1914 | 1887 | 1646 | 1362 |
| | 2 | 2045 | 2032 | 2020 | 2005 | 1992 | 1981 | 1900 | 1766 |
| RUUKKI | 1 | 5021 | 5012 | 5001 | 4987 | 4970 | 4953 | 4787 | 4499 |
| | 2 | 5056 | 5083 | 5110 | 5139 | 5170 | 5204 | 5748 | 7026 |
| SIEVI | 1 | 4778 | 4753 | 4729 | 4702 | 4676 | 4648 | 4370 | 3929 |
| | 2 | 4836 | 4871 | 4907 | 4945 | 4984 | 5026 | 5580 | 7235 |
| SIIKAJOKI | 1 | 1524 | 1525 | 1526 | 1525 | 1523 | 1523 | 1498 | 1466 |
| | 2 | 1530 | 1538 | 1548 | 1558 | 1568 | 1580 | 1765 | 2279 |
| SOTKAMO | 1 | 11523 | 11501 | 11478 | 11452 | 11422 | 11391 | 11054 | 10272 |
| | 2 | 11547 | 11549 | 11551 | 11549 | 11549 | 11548 | 11606 | 11183 |
| SUOMUSSALMI | 1 | 12164 | 12086 | 12007 | 11926 | 11844 | 11758 | 10945 | 9446 |
| | 2 | 12241 | 12236 | 12229 | 12221 | 12211 | 12203 | 12161 | 11245 |

1 = MUUTTOLIIKKEEN SIS. LASKELMA * BERÄKNING MED FLYTTNINGSRÖRELSE * CALCULATION WITH MIGRATION

2 = OMAVARAISLASKELMA * BERÄKNING EXKL. FLYTTNINGSRÖRELSE * CALCULATION EXCL. MIGRATION

| ALUE * OMRÅDE * AREA | | 1995 | 1996 | 1997 | 1998 | 1999 | 2000 | 2010 | 2030 |
|------------------------------|---|-------|-------|-------|-------|-------|-------|-------|-------|
| TAIVALKOSKI | 1 | 5638 | 5637 | 5633 | 5628 | 5621 | 5612 | 5464 | 4987 |
| | 2 | 5672 | 5705 | 5737 | 5769 | 5801 | 5835 | 6219 | 6831 |
| TEMMES | 1 | 726 | 727 | 728 | 727 | 728 | 728 | 726 | 714 |
| | 2 | 723 | 722 | 722 | 724 | 723 | 723 | 751 | 820 |
| TYRNÄVÄ | 1 | 4106 | 4172 | 4234 | 4292 | 4346 | 4396 | 4770 | 5073 |
| | 2 | 4070 | 4103 | 4135 | 4165 | 4198 | 4230 | 4682 | 5919 |
| UTAJÄRVI | 1 | 3620 | 3623 | 3627 | 3630 | 3632 | 3633 | 3616 | 3461 |
| | 2 | 3619 | 3623 | 3628 | 3631 | 3635 | 3640 | 3728 | 3859 |
| VAALA | 1 | 4458 | 4452 | 4446 | 4438 | 4431 | 4424 | 4335 | 4042 |
| | 2 | 4463 | 4460 | 4457 | 4454 | 4451 | 4449 | 4469 | 4514 |
| VIHANTI | 1 | 3846 | 3848 | 3847 | 3844 | 3840 | 3832 | 3709 | 3483 |
| | 2 | 3851 | 3859 | 3865 | 3870 | 3875 | 3882 | 4014 | 4344 |
| VUOLIJOKI | 1 | 2955 | 2923 | 2892 | 2862 | 2832 | 2804 | 2549 | 2165 |
| | 2 | 2996 | 3004 | 3011 | 3019 | 3026 | 3034 | 3151 | 3261 |
| YLI-II | 1 | 2565 | 2587 | 2609 | 2630 | 2649 | 2666 | 2781 | 2858 |
| | 2 | 2561 | 2581 | 2600 | 2621 | 2643 | 2666 | 3007 | 3999 |
| YLIKIIMINKI | 1 | 3481 | 3510 | 3536 | 3560 | 3583 | 3603 | 3745 | 3791 |
| | 2 | 3473 | 3494 | 3517 | 3538 | 3558 | 3581 | 3890 | 4673 |
| LAPIN LÄÄNI LAPPLANDS LÄN | | | | | | | | | |
| ROVANIEMI | 1 | 35046 | 35225 | 35392 | 35548 | 35693 | 35826 | 36665 | 36030 |
| | 2 | 35098 | 35333 | 35557 | 35771 | 35974 | 36165 | 37461 | 37544 |
| KEMI | 1 | 24816 | 24723 | 24631 | 24542 | 24450 | 24360 | 23451 | 21472 |
| | 2 | 24939 | 24962 | 24980 | 24995 | 25004 | 25011 | 24859 | 22817 |
| KEMIJÄRVI | 1 | 11878 | 11772 | 11672 | 11574 | 11478 | 11384 | 10521 | 9063 |
| | 2 | 11981 | 11972 | 11963 | 11953 | 11942 | 11931 | 11837 | 10749 |
| TORNIO TORNEÅ | 1 | 23328 | 23391 | 23444 | 23486 | 23519 | 23545 | 23640 | 22806 |
| | 2 | 23383 | 23508 | 23632 | 23755 | 23881 | 24006 | 25385 | 26677 |
| ENONTEKIÖ ENONTEKIS | 1 | 2465 | 2474 | 2483 | 2490 | 2498 | 2505 | 2554 | 2483 |
| | 2 | 2462 | 2467 | 2472 | 2478 | 2483 | 2487 | 2521 | 2449 |
| INARI ENARE | 1 | 7950 | 8055 | 8156 | 8251 | 8341 | 8428 | 9095 | 9471 |
| | 2 | 7906 | 7966 | 8023 | 8076 | 8126 | 8175 | 8601 | 9118 |
| KEMINMAA | 1 | 9464 | 9525 | 9581 | 9634 | 9683 | 9728 | 10054 | 10015 |
| | 2 | 9464 | 9528 | 9592 | 9656 | 9723 | 9787 | 10567 | 11617 |
| KITILÄ | 1 | 6248 | 6280 | 6310 | 6338 | 6364 | 6388 | 6554 | 6436 |
| | 2 | 6228 | 6241 | 6252 | 6259 | 6265 | 6271 | 6309 | 6061 |
| KOLARI | 1 | 4570 | 4558 | 4546 | 4533 | 4521 | 4507 | 4363 | 4014 |
| | 2 | 4592 | 4600 | 4606 | 4610 | 4617 | 4619 | 4672 | 4467 |

1 = MUUTTOLIIKKEEN SIS. LASKELMA * BERÄKNING MED FLYTTNINGSRÖRELSE * CALCULATION WITH MIGRATION

2 = OMAVARAISLASKELMA * BERÄKNING EXKL. FLYTTNINGSRÖRELSE * CALCULATION EXCL. MIGRATION

| ALUE * OMRÅDE * AREA | | 1995 | 1996 | 1997 | 1998 | 1999 | 2000 | 2010 | 2030 |
|----------------------|---|-------|-------|-------|-------|-------|-------|-------|-------|
| MUONIO | 1 | 2756 | 2748 | 2740 | 2732 | 2723 | 2715 | 2611 | 2345 |
| | 2 | 2773 | 2784 | 2792 | 2801 | 2810 | 2819 | 2937 | 3057 |
| PELKOSENNIEMI | 1 | 1394 | 1385 | 1377 | 1368 | 1359 | 1351 | 1264 | 1122 |
| | 2 | 1399 | 1393 | 1389 | 1383 | 1376 | 1370 | 1336 | 1170 |
| PELLO | 1 | 5471 | 5440 | 5407 | 5373 | 5339 | 5304 | 4963 | 4363 |
| | 2 | 5501 | 5499 | 5495 | 5490 | 5486 | 5482 | 5498 | 5260 |
| POSIO | 1 | 5241 | 5202 | 5165 | 5128 | 5092 | 5056 | 4743 | 4172 |
| | 2 | 5274 | 5267 | 5258 | 5251 | 5242 | 5234 | 5204 | 4716 |
| RANUA | 1 | 5655 | 5638 | 5620 | 5602 | 5581 | 5560 | 5333 | 4914 |
| | 2 | 5696 | 5721 | 5747 | 5773 | 5800 | 5830 | 6277 | 7083 |
| ROVANIEMEN MLK | 1 | 22090 | 22368 | 22629 | 22865 | 23083 | 23282 | 24591 | 24935 |
| ROVANIEMI LK | 2 | 21907 | 22009 | 22099 | 22183 | 22262 | 22340 | 23265 | 23968 |
| SALLA | 1 | 5861 | 5803 | 5747 | 5690 | 5634 | 5579 | 5145 | 4468 |
| | 2 | 5896 | 5871 | 5843 | 5817 | 5792 | 5770 | 5629 | 5100 |
| SAVUKOSKI | 1 | 1674 | 1668 | 1663 | 1658 | 1652 | 1646 | 1577 | 1413 |
| | 2 | 1682 | 1683 | 1685 | 1688 | 1690 | 1690 | 1701 | 1620 |
| SIMO | 1 | 4152 | 4133 | 4114 | 4094 | 4075 | 4057 | 3915 | 3625 |
| | 2 | 4175 | 4176 | 4179 | 4181 | 4183 | 4185 | 4257 | 4149 |
| SODANKYLÄ | 1 | 10734 | 10734 | 10732 | 10728 | 10721 | 10710 | 10524 | 9763 |
| | 2 | 10779 | 10819 | 10858 | 10894 | 10926 | 10958 | 11208 | 10985 |
| TERVOLA | 1 | 4094 | 4069 | 4045 | 4022 | 4001 | 3977 | 3722 | 3358 |
| | 2 | 4116 | 4109 | 4101 | 4091 | 4081 | 4072 | 3988 | 3811 |
| UTSJOKI | 1 | 1566 | 1584 | 1599 | 1616 | 1633 | 1649 | 1774 | 1827 |
| | 2 | 1554 | 1559 | 1563 | 1568 | 1572 | 1579 | 1619 | 1572 |
| YLITORNIO | 1 | 6098 | 6066 | 6032 | 5998 | 5962 | 5925 | 5621 | 5060 |
| ÖVERTORNEÅ | 2 | 6130 | 6130 | 6131 | 6132 | 6136 | 6141 | 6297 | 6529 |
| AHVENANMAA ÅLAND | | | | | | | | | |
| MAARIANHAMINA | 1 | 10512 | 10554 | 10594 | 10636 | 10674 | 10713 | 11088 | 11101 |
| MARIEHAMN | 2 | 10515 | 10559 | 10601 | 10641 | 10677 | 10709 | 10813 | 10612 |
| BRÄNDÖ | 1 | 528 | 523 | 520 | 517 | 516 | 515 | 506 | 488 |
| | 2 | 531 | 526 | 522 | 518 | 515 | 511 | 466 | 414 |
| ECKERÖ | 1 | 814 | 808 | 802 | 795 | 789 | 783 | 731 | 683 |
| | 2 | 817 | 813 | 809 | 805 | 802 | 798 | 773 | 757 |
| FINSTRÖM | 1 | 2259 | 2270 | 2279 | 2288 | 2297 | 2306 | 2382 | 2389 |
| | 2 | 2249 | 2252 | 2253 | 2254 | 2255 | 2256 | 2264 | 2229 |
| FÖGLÖ | 1 | 589 | 582 | 576 | 571 | 565 | 561 | 534 | 506 |
| | 2 | 592 | 587 | 583 | 579 | 575 | 571 | 542 | 489 |

1 = MUUTTOLIIKKEEN SIS. LASKELMA * BERÄKNING MED FLYTTNINGSRÖRELSE * CALCULATION WITH MIGRATION

2 = OMAVARAISLASKELMA * BERÄKNING EXKL. FLYTTNINGSRÖRELSE * CALCULATION EXCL. MIGRATION

| ALUE * OMRÅDE * AREA | | 1995 | 1996 | 1997 | 1998 | 1999 | 2000 | 2010 | 2030 |
|----------------------|---|------|------|------|------|------|------|------|------|
| GETA | 1 | 464 | 463 | 463 | 461 | 460 | 459 | 438 | 417 |
| | 2 | 461 | 456 | 453 | 449 | 443 | 439 | 401 | 368 |
| HAMMARLAND | 1 | 1308 | 1320 | 1333 | 1345 | 1357 | 1368 | 1462 | 1510 |
| | 2 | 1297 | 1297 | 1298 | 1299 | 1300 | 1301 | 1298 | 1270 |
| JOMALA | 1 | 3174 | 3198 | 3219 | 3239 | 3255 | 3271 | 3376 | 3400 |
| | 2 | 3155 | 3162 | 3167 | 3172 | 3177 | 3180 | 3235 | 3182 |
| KUMLINGE | 1 | 439 | 432 | 424 | 417 | 410 | 404 | 356 | 313 |
| | 2 | 443 | 439 | 434 | 429 | 425 | 419 | 387 | 343 |
| KÖKAR | 1 | 312 | 305 | 302 | 299 | 294 | 292 | 273 | 244 |
| | 2 | 314 | 311 | 309 | 306 | 304 | 303 | 283 | 259 |
| LEMLAND | 1 | 1412 | 1430 | 1445 | 1461 | 1475 | 1488 | 1572 | 1609 |
| | 2 | 1395 | 1396 | 1396 | 1396 | 1398 | 1395 | 1413 | 1380 |
| LUMPARLAND | 1 | 327 | 324 | 321 | 318 | 316 | 313 | 284 | 245 |
| | 2 | 330 | 331 | 332 | 331 | 331 | 332 | 331 | 327 |
| SALTVIK | 1 | 1633 | 1634 | 1634 | 1634 | 1633 | 1633 | 1643 | 1601 |
| | 2 | 1626 | 1619 | 1613 | 1606 | 1598 | 1592 | 1550 | 1428 |
| SOTTUNGA | 1 | 132 | 135 | 138 | 141 | 144 | 147 | 167 | 185 |
| | 2 | 127 | 127 | 125 | 126 | 122 | 121 | 107 | 97 |
| SUND | 1 | 961 | 967 | 972 | 978 | 985 | 992 | 1035 | 1040 |
| | 2 | 953 | 950 | 947 | 945 | 941 | 937 | 894 | 828 |
| VÅRDÖ | 1 | 393 | 391 | 387 | 382 | 379 | 377 | 354 | 321 |
| | 2 | 395 | 392 | 389 | 387 | 385 | 382 | 365 | 338 |

TAULUKKO 2 – TABELL 2 – TABLE 2

Väestö 1- ja 5-vuotiskäryhmittäin 1994–2030;
koko maa ja maakunnat

Befolkning efter 1- och 5-årsåldersgrupper 1994–2030;
hela landet och landskapen

Population by 1- and 5-years age groups in 1994–2030;
whole country and regions

| IKÄ-ÅLDER-AGE | 1994 | 1995 | 1996 | 1997 | 1998 | 1999 | 2000 | 2001 |
|----------------|---------|---------|---------|---------|---------|---------|---------|---------|
| 0 | 65798 | 62386 | 61477 | 60600 | 59760 | 59023 | 58399 | 57941 |
| 1 | 66396 | 65788 | 62425 | 61498 | 60620 | 59779 | 59027 | 58426 |
| 2 | 66688 | 66442 | 65870 | 62488 | 61580 | 60673 | 59834 | 59095 |
| 3 | 65524 | 66734 | 66498 | 65914 | 62542 | 61615 | 60737 | 59873 |
| 4 | 65968 | 65576 | 66774 | 66547 | 65980 | 62624 | 61687 | 60784 |
| 0-4 | 330374 | 326926 | 323044 | 317047 | 310482 | 303714 | 299684 | 296119 |
| 5 | 63937 | 66019 | 65641 | 66855 | 66631 | 66040 | 62683 | 61764 |
| 6 | 64045 | 64006 | 66073 | 65699 | 66920 | 66681 | 66103 | 62769 |
| 7 | 60639 | 64107 | 64068 | 66154 | 65773 | 66987 | 66748 | 66174 |
| 8 | 61638 | 60685 | 64153 | 64118 | 66195 | 65831 | 67031 | 66771 |
| 9 | 63697 | 61695 | 60749 | 64205 | 64165 | 66242 | 65861 | 67076 |
| 5-9 | 313956 | 316512 | 320684 | 327031 | 329684 | 331781 | 328426 | 324554 |
| 10 | 66104 | 63749 | 61742 | 60800 | 64277 | 64229 | 66311 | 65908 |
| 11 | 67876 | 66146 | 63798 | 61796 | 60884 | 64314 | 64282 | 66368 |
| 12 | 67362 | 67894 | 66183 | 63852 | 61859 | 60901 | 64365 | 64321 |
| 13 | 64847 | 67388 | 67917 | 66221 | 63904 | 61890 | 60950 | 64374 |
| 14 | 64434 | 64886 | 67401 | 67980 | 66253 | 63905 | 61920 | 60986 |
| 10-14 | 330623 | 330063 | 327041 | 320649 | 317177 | 315239 | 317828 | 321957 |
| 15 | 64546 | 64465 | 64885 | 67437 | 67985 | 66262 | 63936 | 61947 |
| 16 | 64914 | 64532 | 64428 | 64886 | 67445 | 67970 | 66273 | 63920 |
| 17 | 66119 | 64901 | 64544 | 64462 | 64868 | 67427 | 67953 | 66256 |
| 18 | 66909 | 66087 | 64871 | 64510 | 64429 | 64846 | 67385 | 67942 |
| 19 | 65394 | 66831 | 66036 | 64815 | 64453 | 64367 | 64795 | 67323 |
| 15-19 | 327882 | 326816 | 324764 | 326110 | 329180 | 330872 | 330342 | 327388 |
| 20 | 62298 | 65307 | 66792 | 65987 | 64784 | 64422 | 64341 | 64761 |
| 21 | 56845 | 62229 | 65284 | 66741 | 65927 | 64706 | 64335 | 64256 |
| 22 | 59000 | 56802 | 62223 | 65249 | 66684 | 65881 | 64669 | 64329 |
| 23 | 61270 | 58981 | 56864 | 62250 | 65266 | 66676 | 65864 | 64686 |
| 24 | 63721 | 61290 | 59073 | 56945 | 62258 | 65259 | 66684 | 65868 |
| 20-24 | 303134 | 304609 | 310236 | 317172 | 324919 | 326944 | 325893 | 323900 |
| 25 | 65524 | 63735 | 61343 | 59097 | 56999 | 62318 | 65277 | 66705 |
| 26 | 70671 | 65502 | 63781 | 61377 | 59161 | 57054 | 62336 | 65309 |
| 27 | 73231 | 70652 | 65555 | 63798 | 61414 | 59200 | 57100 | 62380 |
| 28 | 73974 | 73174 | 70623 | 65551 | 63780 | 61442 | 59222 | 57139 |
| 29 | 74292 | 73943 | 73168 | 70642 | 65556 | 63825 | 61448 | 59254 |
| 25-29 | 357692 | 347006 | 334470 | 320465 | 306910 | 303839 | 305383 | 310787 |
| 30-34 | 381964 | 379701 | 377333 | 374152 | 367646 | 357177 | 346792 | 334440 |
| 35-39 | 388641 | 384385 | 379870 | 378044 | 380613 | 380222 | 378042 | 375711 |
| 40-44 | 409207 | 403917 | 402555 | 396542 | 390094 | 385378 | 381262 | 376708 |
| 45-49 | 431702 | 436001 | 428155 | 420919 | 410700 | 402986 | 397824 | 396496 |
| 50-54 | 292346 | 319015 | 334534 | 373400 | 400269 | 422134 | 426460 | 418801 |
| 55-59 | 270347 | 267670 | 285383 | 278893 | 280855 | 284176 | 310155 | 325510 |
| 60-64 | 243115 | 240804 | 239559 | 242290 | 250748 | 258497 | 256164 | 273343 |
| 65-69 | 233476 | 235589 | 235769 | 234751 | 229241 | 225824 | 223984 | 223265 |
| 70-74 | 193643 | 195991 | 198653 | 201499 | 203972 | 207074 | 209225 | 209709 |
| 75-79 | 129887 | 135435 | 140929 | 145065 | 150649 | 159005 | 161279 | 163800 |
| 80-84 | 97299 | 96823 | 95800 | 95326 | 95926 | 92671 | 97341 | 101732 |
| 85-89 | 47304 | 49507 | 51102 | 52669 | 53236 | 53854 | 53606 | 53103 |
| 90- | 15835 | 17310 | 18324 | 18929 | 20117 | 21389 | 22431 | 23288 |
| 0-14 | 974953 | 973501 | 970769 | 964727 | 957343 | 950734 | 945938 | 942630 |
| 15-64 | 3406030 | 3409924 | 3416859 | 3427987 | 3441934 | 3452225 | 3458317 | 3463084 |
| 65- | 717444 | 730655 | 740577 | 748239 | 753141 | 759817 | 767866 | 774897 |
| YHT.-S:MA-TOT. | 5098427 | 5114080 | 5128205 | 5140953 | 5152418 | 5162776 | 5172121 | 5180611 |

| IKÄ-ÄLDER-AGE | 2002 | 2003 | 2004 | 2005 | 2010 | 2015 | 2020 | 2030 |
|----------------|---------|---------|---------|---------|---------|---------|---------|---------|
| 0 | 57587 | 57355 | 57167 | 57058 | 56913 | 56838 | 56309 | 52433 |
| 1 | 57945 | 57611 | 57360 | 57190 | 56932 | 56895 | 56519 | 52826 |
| 2 | 58487 | 58024 | 57684 | 57424 | 57017 | 56989 | 56713 | 53314 |
| 3 | 59171 | 58559 | 58070 | 57737 | 57095 | 57058 | 56867 | 53779 |
| 4 | 59955 | 59212 | 58618 | 58139 | 57210 | 57163 | 57011 | 54273 |
| 0-4 | 293145 | 290761 | 288899 | 287548 | 285167 | 284943 | 283419 | 266625 |
| 5 | 60880 | 60039 | 59308 | 58711 | 57368 | 57217 | 57133 | 54815 |
| 6 | 61846 | 60966 | 60112 | 59385 | 57539 | 57290 | 57239 | 55294 |
| 7 | 62813 | 61905 | 61002 | 60178 | 57796 | 57357 | 57347 | 55761 |
| 8 | 66211 | 62887 | 61964 | 61078 | 58096 | 57442 | 57404 | 56201 |
| 9 | 66845 | 66268 | 62907 | 61978 | 58485 | 57531 | 57467 | 56551 |
| 5-9 | 318595 | 312065 | 305293 | 301330 | 289284 | 286837 | 286590 | 278622 |
| 10 | 67120 | 66881 | 66284 | 62973 | 59006 | 57677 | 57518 | 56873 |
| 11 | 65959 | 67188 | 66919 | 66368 | 59686 | 57845 | 57584 | 57126 |
| 12 | 66412 | 66006 | 67200 | 66965 | 60443 | 58060 | 57640 | 57309 |
| 13 | 64357 | 66423 | 66062 | 67233 | 61319 | 58359 | 57713 | 57453 |
| 14 | 64422 | 64385 | 66456 | 66062 | 62218 | 58728 | 57771 | 57554 |
| 10-14 | 328270 | 330883 | 332921 | 329601 | 302672 | 290669 | 288226 | 286315 |
| 15 | 60991 | 64426 | 64397 | 66443 | 63146 | 59208 | 57863 | 57612 |
| 16 | 61934 | 60995 | 64427 | 64418 | 66440 | 59830 | 58009 | 57650 |
| 17 | 63950 | 61948 | 60984 | 64438 | 67011 | 60533 | 58158 | 57675 |
| 18 | 66220 | 63906 | 61921 | 60994 | 67202 | 61319 | 58383 | 57681 |
| 19 | 67868 | 66167 | 63839 | 61862 | 65971 | 62148 | 58667 | 57640 |
| 15-19 | 320963 | 317442 | 315568 | 318155 | 329770 | 303038 | 291080 | 288258 |
| 20 | 67256 | 67805 | 66108 | 63800 | 66295 | 62998 | 59113 | 57626 |
| 21 | 64679 | 67198 | 67712 | 66046 | 64176 | 66211 | 59645 | 57555 |
| 22 | 64228 | 64662 | 67163 | 67657 | 64190 | 66723 | 60356 | 57539 |
| 23 | 64321 | 64209 | 64649 | 67121 | 60832 | 66945 | 61151 | 57588 |
| 24 | 64704 | 64329 | 64236 | 64653 | 61762 | 65781 | 62028 | 57656 |
| 20-24 | 325188 | 328203 | 329868 | 329277 | 317255 | 328658 | 302293 | 287964 |
| 25 | 65883 | 64695 | 64378 | 64260 | 63744 | 66141 | 62930 | 57776 |
| 26 | 66672 | 65906 | 64727 | 64342 | 65990 | 64181 | 66129 | 57895 |
| 27 | 65320 | 66716 | 65916 | 64745 | 67645 | 64219 | 66676 | 58106 |
| 28 | 62352 | 65299 | 66681 | 65891 | 67079 | 60924 | 66890 | 58332 |
| 29 | 57172 | 62369 | 65301 | 66690 | 64693 | 61860 | 65747 | 58678 |
| 25-29 | 317399 | 324985 | 327003 | 325928 | 329151 | 317325 | 328372 | 290787 |
| 30-34 | 320680 | 307402 | 304271 | 305812 | 325887 | 328942 | 317283 | 302511 |
| 35-39 | 372531 | 366074 | 355865 | 345600 | 305260 | 324943 | 327857 | 326796 |
| 40-44 | 374903 | 377481 | 377049 | 374955 | 342997 | 303351 | 322628 | 314035 |
| 45-49 | 390533 | 384270 | 379653 | 375699 | 369511 | 338194 | 299259 | 320872 |
| 50-54 | 411842 | 401958 | 394529 | 389574 | 368247 | 362339 | 331732 | 312095 |
| 55-59 | 363276 | 389580 | 410927 | 415270 | 380410 | 359896 | 354132 | 287197 |
| 60-64 | 267324 | 269458 | 272921 | 298078 | 400302 | 367264 | 347556 | 313129 |
| 65-69 | 226130 | 234308 | 241898 | 239938 | 280851 | 377493 | 346409 | 322581 |
| 70-74 | 209102 | 204483 | 201777 | 200552 | 216718 | 254442 | 341331 | 296455 |
| 75-79 | 166375 | 168750 | 171664 | 173867 | 168506 | 182853 | 214739 | 263788 |
| 80-84 | 105090 | 109519 | 115535 | 117556 | 128241 | 124655 | 135108 | 211537 |
| 85-89 | 53044 | 53530 | 51744 | 54759 | 66598 | 72611 | 70151 | 89829 |
| 90- | 24038 | 24521 | 24998 | 25105 | 26277 | 31007 | 34329 | 35773 |
| 0-14 | 940010 | 933709 | 927113 | 918479 | 877123 | 862449 | 858235 | 831562 |
| 15-64 | 3464639 | 3466853 | 3467654 | 3478348 | 3468790 | 3333950 | 3222192 | 3043644 |
| 65- | 783779 | 795111 | 807616 | 811777 | 887191 | 1043061 | 1142067 | 1219963 |
| YHT.-S:MA-TOT. | 5188428 | 5195673 | 5202383 | 5208604 | 5233104 | 5239460 | 5222494 | 5095169 |

| IKÄ-ÅLDER-AGE | 1994 | 1995 | 1996 | 1997 | 1998 | 1999 | 2000 | 2001 |
|----------------|---------|---------|---------|---------|---------|---------|---------|---------|
| 0 | 33467 | 31929 | 31464 | 31014 | 30587 | 30208 | 29895 | 29663 |
| 1 | 33840 | 33463 | 31952 | 31467 | 31030 | 30604 | 30203 | 29899 |
| 2 | 34107 | 33872 | 33517 | 31985 | 31516 | 31056 | 30632 | 30244 |
| 3 | 33288 | 34129 | 33900 | 33538 | 32019 | 31536 | 31098 | 30660 |
| 4 | 33762 | 33319 | 34150 | 33920 | 33562 | 32047 | 31581 | 31119 |
| 0-4 | 168464 | 166712 | 164983 | 161924 | 158714 | 155451 | 153409 | 151585 |
| 5 | 32682 | 33788 | 33341 | 34204 | 33974 | 33605 | 32088 | 31617 |
| 6 | 32726 | 32718 | 33824 | 33377 | 34227 | 33996 | 33650 | 32135 |
| 7 | 31028 | 32764 | 32759 | 33860 | 33424 | 34273 | 34048 | 33684 |
| 8 | 31552 | 31052 | 32783 | 32790 | 33895 | 33451 | 34293 | 34058 |
| 9 | 32487 | 31582 | 31085 | 32817 | 32807 | 33913 | 33474 | 34318 |
| 5-9 | 160475 | 161904 | 163792 | 167048 | 168327 | 169238 | 167553 | 165812 |
| 10 | 33723 | 32518 | 31601 | 31110 | 32852 | 32839 | 33944 | 33493 |
| 11 | 34710 | 33739 | 32533 | 31624 | 31154 | 32872 | 32866 | 33974 |
| 12 | 34645 | 34717 | 33758 | 32566 | 31664 | 31157 | 32892 | 32891 |
| 13 | 33120 | 34670 | 34738 | 33787 | 32591 | 31674 | 31181 | 32896 |
| 14 | 32996 | 33136 | 34650 | 34770 | 33804 | 32594 | 31691 | 31208 |
| 10-14 | 169194 | 168780 | 167280 | 163857 | 162065 | 161136 | 162574 | 164462 |
| 15 | 32774 | 33008 | 33141 | 34678 | 34761 | 33802 | 32606 | 31704 |
| 16 | 33208 | 32777 | 32986 | 33143 | 34682 | 34751 | 33806 | 32606 |
| 17 | 33745 | 33206 | 32774 | 33005 | 33124 | 34674 | 34752 | 33795 |
| 18 | 34203 | 33734 | 33195 | 32760 | 33001 | 33124 | 34659 | 34742 |
| 19 | 33583 | 34182 | 33716 | 33179 | 32737 | 32967 | 33108 | 34640 |
| 15-19 | 167513 | 166907 | 165812 | 166765 | 168305 | 169318 | 168931 | 167487 |
| 20 | 31694 | 33549 | 34164 | 33703 | 33163 | 32734 | 32966 | 33096 |
| 21 | 29246 | 31662 | 33538 | 34143 | 33677 | 33130 | 32683 | 32929 |
| 22 | 30373 | 29236 | 31683 | 33526 | 34124 | 33666 | 33124 | 32712 |
| 23 | 31054 | 30375 | 29275 | 31711 | 33562 | 34140 | 33669 | 33143 |
| 24 | 32462 | 31087 | 30438 | 29342 | 31727 | 33577 | 34161 | 33699 |
| 20-24 | 154829 | 155909 | 159098 | 162425 | 166253 | 167247 | 166603 | 165579 |
| 25 | 33565 | 32481 | 31123 | 30466 | 29378 | 31775 | 33600 | 34185 |
| 26 | 36024 | 33563 | 32513 | 31148 | 30515 | 29419 | 31796 | 33614 |
| 27 | 37390 | 36030 | 33620 | 32546 | 31203 | 30543 | 29461 | 31834 |
| 28 | 37632 | 37365 | 36015 | 33615 | 32540 | 31220 | 30549 | 29484 |
| 29 | 37883 | 37622 | 37373 | 36032 | 33618 | 32567 | 31222 | 30588 |
| 25-29 | 182494 | 177061 | 170644 | 163807 | 157254 | 155524 | 156628 | 159705 |
| 30-34 | 195319 | 194033 | 192697 | 190879 | 187465 | 182168 | 176895 | 170564 |
| 35-39 | 198234 | 195962 | 193501 | 192556 | 193892 | 193769 | 192540 | 191204 |
| 40-44 | 208358 | 205322 | 204314 | 201090 | 197652 | 195535 | 193348 | 190906 |
| 45-49 | 220005 | 221958 | 218068 | 214132 | 208665 | 203815 | 200888 | 199916 |
| 50-54 | 146435 | 160431 | 168471 | 188382 | 201946 | 213282 | 215286 | 211525 |
| 55-59 | 132190 | 130915 | 140032 | 137101 | 138401 | 140634 | 154168 | 162158 |
| 60-64 | 114820 | 114366 | 113818 | 115544 | 119937 | 123794 | 122792 | 131545 |
| 65-69 | 102648 | 104450 | 105609 | 105642 | 103687 | 102914 | 102776 | 102594 |
| 70-74 | 73488 | 75852 | 78618 | 81524 | 84139 | 86261 | 88035 | 89269 |
| 75-79 | 43276 | 45404 | 47624 | 49378 | 51979 | 55657 | 57718 | 60071 |
| 80-84 | 28642 | 28590 | 28207 | 28103 | 28480 | 27666 | 29323 | 30906 |
| 85-89 | 12041 | 12684 | 13087 | 13577 | 13592 | 13788 | 13788 | 13647 |
| 90- | 3282 | 3791 | 3997 | 3860 | 4203 | 4565 | 4805 | 4998 |
| 0-14 | 498133 | 497396 | 496055 | 492829 | 489106 | 485825 | 483536 | 481859 |
| 15-64 | 1720197 | 1722864 | 1726455 | 1732681 | 1739770 | 1745086 | 1748079 | 1750589 |
| 65- | 263377 | 270771 | 277142 | 282084 | 286080 | 290851 | 296445 | 301485 |
| YHT.-S:MA-TOT. | 2481707 | 2491031 | 2499652 | 2507594 | 2514956 | 2521762 | 2528060 | 2533933 |

| IKÄ-ÄLDER-AGE | 2002 | 2003 | 2004 | 2005 | 2010 | 2015 | 2020 | 2030 |
|----------------|---------|---------|---------|---------|---------|---------|---------|---------|
| 0 | 29474 | 29349 | 29268 | 29204 | 29129 | 29092 | 28820 | 26849 |
| 1 | 29660 | 29485 | 29355 | 29271 | 29139 | 29133 | 28938 | 27043 |
| 2 | 29941 | 29712 | 29534 | 29403 | 29182 | 29165 | 29021 | 27291 |
| 3 | 30293 | 29981 | 29729 | 29565 | 29233 | 29220 | 29112 | 27534 |
| 4 | 30693 | 30314 | 30007 | 29770 | 29302 | 29269 | 29192 | 27783 |
| 0-4 | 150061 | 148841 | 147893 | 147213 | 145985 | 145879 | 145083 | 136500 |
| 5 | 31169 | 30735 | 30366 | 30061 | 29366 | 29283 | 29259 | 28060 |
| 6 | 31663 | 31217 | 30775 | 30408 | 29460 | 29330 | 29313 | 28321 |
| 7 | 32156 | 31699 | 31234 | 30813 | 29601 | 29375 | 29371 | 28554 |
| 8 | 33698 | 32201 | 31725 | 31280 | 29760 | 29422 | 29401 | 28782 |
| 9 | 34100 | 33722 | 32208 | 31745 | 29954 | 29476 | 29440 | 28966 |
| 5-9 | 162786 | 159574 | 156308 | 154307 | 148141 | 146886 | 146784 | 142683 |
| 10 | 34335 | 34115 | 33741 | 32250 | 30231 | 29544 | 29458 | 29135 |
| 11 | 33520 | 34378 | 34130 | 33778 | 30571 | 29633 | 29493 | 29266 |
| 12 | 34003 | 33558 | 34375 | 34155 | 30958 | 29738 | 29526 | 29352 |
| 13 | 32901 | 34006 | 33579 | 34396 | 31399 | 29900 | 29557 | 29431 |
| 14 | 32931 | 32923 | 34015 | 33577 | 31863 | 30074 | 29584 | 29486 |
| 10-14 | 167690 | 168980 | 169840 | 168156 | 155022 | 148889 | 147618 | 146670 |
| 15 | 31204 | 32934 | 32925 | 34023 | 32342 | 30327 | 29640 | 29520 |
| 16 | 31701 | 31201 | 32920 | 32924 | 33815 | 30639 | 29705 | 29523 |
| 17 | 32616 | 31703 | 31207 | 32933 | 34179 | 31007 | 29792 | 29537 |
| 18 | 33778 | 32591 | 31689 | 31210 | 34383 | 31401 | 29903 | 29550 |
| 19 | 34716 | 33774 | 32574 | 31670 | 33544 | 31833 | 30055 | 29532 |
| 15-19 | 164015 | 162203 | 161315 | 162760 | 168263 | 155207 | 149095 | 147662 |
| 20 | 34612 | 34685 | 33746 | 32564 | 33962 | 32283 | 30299 | 29528 |
| 21 | 33064 | 34579 | 34656 | 33724 | 32836 | 33733 | 30574 | 29504 |
| 22 | 32928 | 33063 | 34575 | 34641 | 32850 | 34074 | 30941 | 29512 |
| 23 | 32721 | 32932 | 33066 | 34577 | 31171 | 34315 | 31359 | 29548 |
| 24 | 33177 | 32744 | 32971 | 33100 | 31686 | 33516 | 31844 | 29590 |
| 20-24 | 166502 | 168003 | 169014 | 168606 | 162505 | 167921 | 155017 | 147682 |
| 25 | 33716 | 33190 | 32775 | 32981 | 32595 | 33945 | 32309 | 29665 |
| 26 | 34180 | 33736 | 33212 | 32773 | 33756 | 32913 | 33764 | 29740 |
| 27 | 33635 | 34223 | 33763 | 33247 | 34715 | 32935 | 34123 | 29858 |
| 28 | 31821 | 33633 | 34204 | 33755 | 34608 | 31278 | 34336 | 29977 |
| 29 | 29507 | 31838 | 33644 | 34212 | 33164 | 31775 | 33536 | 30161 |
| 25-29 | 162859 | 166620 | 167598 | 166968 | 168838 | 162846 | 168068 | 149401 |
| 30-34 | 163865 | 157436 | 155700 | 156800 | 166876 | 168646 | 162741 | 155344 |
| 35-39 | 189415 | 186018 | 180877 | 175692 | 155996 | 165830 | 167508 | 166614 |
| 40-44 | 189971 | 191290 | 191141 | 189975 | 173470 | 154230 | 163802 | 159709 |
| 45-49 | 196739 | 193424 | 191392 | 189299 | 186050 | 169966 | 151202 | 162101 |
| 50-54 | 207818 | 202613 | 198003 | 195250 | 184314 | 181268 | 165656 | 156465 |
| 55-59 | 181354 | 194551 | 205545 | 207627 | 189107 | 178801 | 175843 | 143125 |
| 60-64 | 128951 | 130352 | 132687 | 145687 | 197235 | 180038 | 170274 | 153042 |
| 65-69 | 104356 | 108561 | 112325 | 111564 | 133677 | 181346 | 165530 | 153982 |
| 70-74 | 89489 | 88108 | 87668 | 87826 | 96661 | 116487 | 157700 | 136067 |
| 75-79 | 62494 | 64752 | 66621 | 68227 | 69332 | 76829 | 92812 | 114307 |
| 80-84 | 32220 | 34116 | 36597 | 38197 | 46111 | 47169 | 52262 | 85084 |
| 85-89 | 13683 | 13922 | 13545 | 14467 | 19213 | 23285 | 23740 | 32166 |
| 90- | 5170 | 5255 | 5430 | 5465 | 5939 | 7767 | 9647 | 11007 |
| 0-14 | 480537 | 477395 | 474041 | 469676 | 449148 | 441654 | 439485 | 425853 |
| 15-64 | 1751489 | 1752510 | 1753272 | 1758664 | 1752654 | 1684753 | 1629206 | 1541145 |
| 65- | 307412 | 314714 | 322186 | 325746 | 370933 | 452883 | 501691 | 532613 |
| YHT.-S:MA-TOT. | 2539438 | 2544619 | 2549499 | 2554086 | 2572735 | 2579290 | 2570382 | 2499611 |

VÄKILUKU * FOLKMÄNGD * POPULATION
LASKELMA 1 * BERÄKNING 1 * CALCULATION 1

KOKO MAA * HELA LANDET * WHOLE COUNTRY
NAISET * KVINNOR * FEMALES

| IKÄ-ÅLDER-AGE | 1994 | 1995 | 1996 | 1997 | 1998 | 1999 | 2000 | 2001 |
|----------------|---------|---------|---------|---------|---------|---------|---------|---------|
| 0 | 32331 | 30457 | 30013 | 29586 | 29173 | 28815 | 28504 | 28278 |
| 1 | 32556 | 32325 | 30473 | 30031 | 29590 | 29175 | 28824 | 28527 |
| 2 | 32581 | 32570 | 32353 | 30503 | 30064 | 29617 | 29202 | 28851 |
| 3 | 32236 | 32605 | 32598 | 32376 | 30523 | 30079 | 29639 | 29213 |
| 4 | 32206 | 32257 | 32624 | 32627 | 32418 | 30577 | 30106 | 29665 |
| 0-4 | 161910 | 160214 | 158061 | 155123 | 151768 | 148263 | 146275 | 144534 |
| 5 | 31255 | 32231 | 32300 | 32651 | 32657 | 32435 | 30595 | 30147 |
| 6 | 31319 | 31288 | 32249 | 32322 | 32693 | 32685 | 32453 | 30634 |
| 7 | 29611 | 31343 | 31309 | 32294 | 32349 | 32714 | 32700 | 32490 |
| 8 | 30086 | 29633 | 31370 | 31328 | 32300 | 32380 | 32738 | 32713 |
| 9 | 31210 | 30113 | 29664 | 31388 | 31358 | 32329 | 32387 | 32758 |
| 5-9 | 153481 | 154608 | 156892 | 159983 | 161357 | 162543 | 160873 | 158742 |
| 10 | 32381 | 31231 | 30141 | 29690 | 31425 | 31390 | 32367 | 32415 |
| 11 | 33166 | 32407 | 31265 | 30172 | 29730 | 31442 | 31416 | 32394 |
| 12 | 32717 | 33177 | 32425 | 31286 | 30195 | 29744 | 31473 | 31430 |
| 13 | 31727 | 32718 | 33179 | 32434 | 31313 | 30216 | 29769 | 31478 |
| 14 | 31438 | 31750 | 32751 | 33210 | 32449 | 31311 | 30229 | 29778 |
| 10-14 | 161429 | 161283 | 159761 | 156792 | 155112 | 154103 | 155254 | 157495 |
| 15 | 31772 | 31457 | 31744 | 32759 | 33224 | 32460 | 31330 | 30243 |
| 16 | 31706 | 31755 | 31442 | 31743 | 32763 | 33219 | 32467 | 31314 |
| 17 | 32374 | 31695 | 31770 | 31457 | 31744 | 32753 | 33201 | 32461 |
| 18 | 32706 | 32353 | 31676 | 31750 | 31428 | 31722 | 32726 | 33200 |
| 19 | 31811 | 32649 | 32320 | 31636 | 31716 | 31400 | 31687 | 32683 |
| 15-19 | 160369 | 159909 | 158952 | 159345 | 160875 | 161554 | 161411 | 159901 |
| 20 | 30604 | 31758 | 32628 | 32284 | 31621 | 31688 | 31375 | 31665 |
| 21 | 27599 | 30567 | 31746 | 32598 | 32250 | 31576 | 31652 | 31327 |
| 22 | 28627 | 27566 | 30540 | 31723 | 32560 | 32215 | 31545 | 31617 |
| 23 | 30216 | 28606 | 27589 | 30539 | 31704 | 32536 | 32195 | 31543 |
| 24 | 31259 | 30203 | 28635 | 27603 | 30531 | 31682 | 32523 | 32169 |
| 20-24 | 148305 | 148700 | 151138 | 154747 | 158666 | 159697 | 159290 | 158321 |
| 25 | 31959 | 31254 | 30220 | 28631 | 27621 | 30543 | 31677 | 32520 |
| 26 | 34647 | 31939 | 31268 | 30229 | 28646 | 27635 | 30540 | 31695 |
| 27 | 35841 | 34622 | 31935 | 31252 | 30211 | 28657 | 27639 | 30546 |
| 28 | 36342 | 35809 | 34608 | 31936 | 31240 | 30222 | 28673 | 27655 |
| 29 | 36409 | 36321 | 35795 | 34610 | 31938 | 31258 | 30226 | 28666 |
| 25-29 | 175198 | 169945 | 163826 | 156658 | 149656 | 148315 | 148755 | 151082 |
| 30-34 | 186645 | 185668 | 184636 | 183273 | 180181 | 175009 | 169897 | 163876 |
| 35-39 | 190407 | 188423 | 186369 | 185488 | 186721 | 186453 | 185502 | 184507 |
| 40-44 | 200849 | 198595 | 198241 | 195452 | 192442 | 189843 | 187914 | 185802 |
| 45-49 | 211697 | 214043 | 210087 | 206787 | 202035 | 199171 | 196936 | 196580 |
| 50-54 | 145911 | 158584 | 166063 | 185018 | 198323 | 208852 | 211174 | 207276 |
| 55-59 | 138157 | 136755 | 145351 | 141792 | 142454 | 143542 | 155987 | 163352 |
| 60-64 | 128295 | 126438 | 125741 | 126746 | 130811 | 134703 | 133372 | 141798 |
| 65-69 | 130828 | 131139 | 130160 | 129109 | 125554 | 122910 | 121208 | 120671 |
| 70-74 | 120155 | 120139 | 120035 | 119975 | 119833 | 120813 | 121190 | 120440 |
| 75-79 | 86611 | 90031 | 93305 | 95687 | 98670 | 103348 | 103561 | 103729 |
| 80-84 | 68657 | 68233 | 67593 | 67223 | 67446 | 65005 | 68018 | 70826 |
| 85-89 | 35263 | 36823 | 38015 | 39092 | 39644 | 40066 | 39818 | 39456 |
| 90- | 12553 | 13519 | 14327 | 15069 | 15914 | 16824 | 17626 | 18290 |
| 0-14 | 476820 | 476105 | 474714 | 471898 | 468237 | 464909 | 462402 | 460771 |
| 15-64 | 1685833 | 1687060 | 1690404 | 1695306 | 1702164 | 1707139 | 1710238 | 1712495 |
| 65- | 454067 | 459884 | 463435 | 466155 | 467061 | 468966 | 471421 | 473412 |
| YHT.-S:MA-TOT. | 2616720 | 2623049 | 2628553 | 2633359 | 2637462 | 2641014 | 2644061 | 2646678 |

| IKÄ--ÅLDER--AGE | 2002 | 2003 | 2004 | 2005 | 2010 | 2015 | 2020 | 2030 |
|-----------------|---------|---------|---------|---------|---------|---------|---------|---------|
| 0 | 28113 | 28006 | 27899 | 27854 | 27784 | 27746 | 27489 | 25584 |
| 1 | 28285 | 28126 | 28005 | 27919 | 27793 | 27762 | 27581 | 25783 |
| 2 | 28546 | 28312 | 28150 | 28021 | 27835 | 27824 | 27692 | 26023 |
| 3 | 28878 | 28578 | 28341 | 28172 | 27862 | 27838 | 27755 | 26245 |
| 4 | 29262 | 28898 | 28611 | 28369 | 27908 | 27894 | 27819 | 26490 |
| 0-4 | 143084 | 141920 | 141006 | 140335 | 139182 | 139064 | 138336 | 130125 |
| 5 | 29711 | 29304 | 28942 | 28650 | 28002 | 27934 | 27874 | 26755 |
| 6 | 30183 | 29749 | 29337 | 28977 | 28079 | 27960 | 27926 | 26973 |
| 7 | 30657 | 30206 | 29768 | 29365 | 28195 | 27982 | 27976 | 27207 |
| 8 | 32513 | 30686 | 30239 | 29798 | 28336 | 28020 | 28003 | 27419 |
| 9 | 32745 | 32546 | 30699 | 30233 | 28531 | 28055 | 28027 | 27585 |
| 5-9 | 155809 | 152491 | 148985 | 147023 | 141143 | 139951 | 139806 | 135939 |
| 10 | 32785 | 32766 | 32543 | 30723 | 28775 | 28133 | 28060 | 27738 |
| 11 | 32439 | 32810 | 32789 | 32590 | 29115 | 28212 | 28091 | 27860 |
| 12 | 32409 | 32448 | 32825 | 32810 | 29485 | 28322 | 28114 | 27957 |
| 13 | 31456 | 32417 | 32483 | 32837 | 29920 | 28459 | 28156 | 28022 |
| 14 | 31491 | 31462 | 32441 | 32485 | 30355 | 28654 | 28187 | 28068 |
| 10-14 | 160580 | 161903 | 163081 | 161445 | 147650 | 141780 | 140608 | 139645 |
| 15 | 29787 | 31492 | 31472 | 32420 | 30804 | 28881 | 28223 | 28092 |
| 16 | 30233 | 29794 | 31507 | 31494 | 32625 | 29191 | 28304 | 28127 |
| 17 | 31334 | 30245 | 29777 | 31505 | 32832 | 29526 | 28366 | 28138 |
| 18 | 32442 | 31315 | 30232 | 29784 | 32819 | 29918 | 28480 | 28131 |
| 19 | 33152 | 32393 | 31265 | 30192 | 32427 | 30315 | 28612 | 28108 |
| 15-19 | 156948 | 155239 | 154253 | 155395 | 161507 | 147831 | 141985 | 140596 |
| 20 | 32644 | 33120 | 32362 | 31236 | 32333 | 30715 | 28814 | 28098 |
| 21 | 31615 | 32619 | 33056 | 32322 | 31340 | 32478 | 29071 | 28051 |
| 22 | 31300 | 31599 | 32588 | 33016 | 31340 | 32649 | 29415 | 28027 |
| 23 | 31600 | 31277 | 31583 | 32544 | 29661 | 32630 | 29792 | 28040 |
| 24 | 31527 | 31585 | 31265 | 31553 | 30076 | 32265 | 30184 | 28066 |
| 20-24 | 158686 | 160200 | 160854 | 160671 | 154750 | 160737 | 147276 | 140282 |
| 25 | 32167 | 31505 | 31603 | 31279 | 31149 | 32196 | 30621 | 28111 |
| 26 | 32492 | 32170 | 31515 | 31569 | 32234 | 31268 | 32365 | 28155 |
| 27 | 31685 | 32493 | 32153 | 31498 | 32930 | 31284 | 32553 | 28248 |
| 28 | 30531 | 31666 | 32477 | 32136 | 32471 | 29646 | 32554 | 28355 |
| 29 | 27665 | 30531 | 31657 | 32478 | 31529 | 30085 | 32211 | 28517 |
| 25-29 | 154540 | 158365 | 159405 | 158960 | 160313 | 154479 | 160304 | 141386 |
| 30-34 | 156815 | 149966 | 148571 | 149012 | 159011 | 160296 | 154542 | 147167 |
| 35-39 | 183116 | 180056 | 174988 | 169908 | 149264 | 159113 | 160349 | 160182 |
| 40-44 | 184932 | 186191 | 185908 | 184980 | 169527 | 149121 | 158826 | 154326 |
| 45-49 | 193794 | 190846 | 188261 | 186400 | 183461 | 168228 | 148057 | 158771 |
| 50-54 | 204024 | 199345 | 196526 | 194324 | 183933 | 181071 | 166076 | 155630 |
| 55-59 | 181922 | 195029 | 205382 | 207643 | 191303 | 181095 | 178289 | 144072 |
| 60-64 | 138373 | 139106 | 140234 | 152391 | 203067 | 187226 | 177282 | 160087 |
| 65-69 | 121774 | 125747 | 129573 | 128374 | 147174 | 196147 | 180879 | 168599 |
| 70-74 | 119613 | 116375 | 114109 | 112726 | 120057 | 137955 | 183631 | 160388 |
| 75-79 | 103881 | 103998 | 105043 | 105640 | 99174 | 106024 | 121927 | 149481 |
| 80-84 | 72870 | 75403 | 78938 | 79359 | 82130 | 77486 | 82846 | 126453 |
| 85-89 | 39361 | 39608 | 38199 | 40292 | 47385 | 49326 | 46411 | 57663 |
| 90- | 18868 | 19266 | 19568 | 19640 | 20338 | 23240 | 24682 | 24766 |
| 0-14 | 459473 | 456314 | 453072 | 448803 | 427975 | 420795 | 418750 | 405709 |
| 15-64 | 1713150 | 1714343 | 1714382 | 1719684 | 1716136 | 1649197 | 1592986 | 1502499 |
| 65- | 476367 | 480397 | 485430 | 486031 | 516258 | 590178 | 640376 | 687350 |
| YHT.-S:MA-TOT. | 2648990 | 2651054 | 2652884 | 2654518 | 2660369 | 2660170 | 2652112 | 2595558 |

| IKÄ-ÅLDER-AGE | 1994 | 1995 | 1996 | 1997 | 1998 | 1999 | 2000 | 2001 |
|----------------|---------|---------|---------|---------|---------|---------|---------|---------|
| 0 | 18843 | 18006 | 17845 | 17659 | 17468 | 17283 | 17118 | 16984 |
| 1 | 18889 | 18779 | 17960 | 17792 | 17603 | 17400 | 17218 | 17053 |
| 2 | 18654 | 18815 | 18713 | 17883 | 17712 | 17522 | 17329 | 17141 |
| 3 | 17917 | 18581 | 18735 | 18629 | 17798 | 17625 | 17435 | 17240 |
| 4 | 17725 | 17845 | 18489 | 18627 | 18525 | 17700 | 17520 | 17328 |
| 0-4 | 92028 | 92026 | 91742 | 90590 | 89106 | 87530 | 86620 | 85746 |
| 5 | 16735 | 17674 | 17793 | 18423 | 18558 | 18438 | 17625 | 17446 |
| 6 | 16529 | 16701 | 17620 | 17716 | 18337 | 18459 | 18342 | 17535 |
| 7 | 15285 | 16490 | 16654 | 17553 | 17647 | 18250 | 18372 | 18256 |
| 8 | 15063 | 15271 | 16458 | 16619 | 17503 | 17591 | 18184 | 18295 |
| 9 | 15302 | 15058 | 15257 | 16433 | 16587 | 17460 | 17548 | 18127 |
| 5-9 | 78914 | 81194 | 83782 | 86744 | 88632 | 90198 | 90071 | 89659 |
| 10 | 15726 | 15315 | 15076 | 15256 | 16427 | 16574 | 17436 | 17512 |
| 11 | 15916 | 15761 | 15357 | 15099 | 15273 | 16426 | 16571 | 17417 |
| 12 | 16024 | 15932 | 15767 | 15360 | 15104 | 15263 | 16412 | 16551 |
| 13 | 15062 | 16045 | 15954 | 15787 | 15376 | 15116 | 15270 | 16407 |
| 14 | 14718 | 15091 | 16074 | 15991 | 15818 | 15397 | 15132 | 15275 |
| 10-14 | 77446 | 78144 | 78228 | 77493 | 77998 | 78776 | 80821 | 83162 |
| 15 | 15048 | 14767 | 15132 | 16105 | 16026 | 15848 | 15430 | 15159 |
| 16 | 15038 | 15074 | 14805 | 15162 | 16131 | 16060 | 15866 | 15445 |
| 17 | 15343 | 15140 | 15171 | 14915 | 15253 | 16213 | 16146 | 15945 |
| 18 | 15742 | 15484 | 15281 | 15304 | 15066 | 15383 | 16335 | 16279 |
| 19 | 15983 | 16036 | 15788 | 15576 | 15586 | 15373 | 15668 | 16600 |
| 15-19 | 77154 | 76501 | 76177 | 77062 | 78062 | 78877 | 79445 | 79428 |
| 20 | 15847 | 16436 | 16538 | 16287 | 16071 | 16071 | 15880 | 16147 |
| 21 | 14725 | 16392 | 17029 | 17191 | 16929 | 16704 | 16681 | 16527 |
| 22 | 15614 | 15328 | 16996 | 17671 | 17878 | 17627 | 17386 | 17358 |
| 23 | 16846 | 16272 | 15916 | 17597 | 18322 | 18570 | 18309 | 18058 |
| 24 | 17896 | 17482 | 16895 | 16475 | 18170 | 18928 | 19211 | 18955 |
| 20-24 | 80928 | 81910 | 83374 | 85221 | 87370 | 87900 | 87467 | 87045 |
| 25 | 18947 | 18567 | 18092 | 17486 | 17013 | 18734 | 19513 | 19840 |
| 26 | 21389 | 19456 | 19054 | 18529 | 17911 | 17406 | 19134 | 19945 |
| 27 | 22676 | 21732 | 19834 | 19404 | 18855 | 18219 | 17686 | 19418 |
| 28 | 22986 | 22890 | 21962 | 20092 | 19648 | 19065 | 18438 | 17883 |
| 29 | 23091 | 23079 | 22964 | 22052 | 20209 | 19765 | 19160 | 18522 |
| 25-29 | 109089 | 105724 | 101906 | 97563 | 93636 | 93189 | 93931 | 95608 |
| 30-34 | 113673 | 114644 | 115163 | 115046 | 113471 | 110131 | 106860 | 103048 |
| 35-39 | 105710 | 105900 | 106046 | 107102 | 109406 | 110814 | 111429 | 111684 |
| 40-44 | 106887 | 105812 | 105958 | 105092 | 104144 | 104020 | 104034 | 103954 |
| 45-49 | 118786 | 118017 | 114490 | 111390 | 108003 | 105655 | 104556 | 104640 |
| 50-54 | 80000 | 88333 | 93692 | 103977 | 110752 | 115297 | 114744 | 111459 |
| 55-59 | 65528 | 66327 | 71882 | 71696 | 73590 | 76163 | 84034 | 89181 |
| 60-64 | 53827 | 53925 | 54225 | 55522 | 58193 | 60851 | 61533 | 66697 |
| 65-69 | 47329 | 48079 | 48807 | 49516 | 49208 | 49027 | 49171 | 49493 |
| 70-74 | 39552 | 39800 | 40218 | 40603 | 41152 | 41883 | 42603 | 43296 |
| 75-79 | 27284 | 28557 | 29502 | 30114 | 30935 | 32693 | 32988 | 33407 |
| 80-84 | 21039 | 20807 | 20494 | 20315 | 20480 | 19737 | 20793 | 21575 |
| 85-89 | 10792 | 11240 | 11558 | 11852 | 11875 | 11853 | 11726 | 11572 |
| 90- | 3770 | 4011 | 4255 | 4508 | 4775 | 5064 | 5262 | 5445 |
| 0-14 | 248388 | 251364 | 253752 | 254827 | 255736 | 256504 | 257512 | 258567 |
| 15-64 | 911582 | 917093 | 922913 | 929671 | 936627 | 942897 | 948033 | 952744 |
| 65- | 149766 | 152494 | 154834 | 156908 | 158425 | 160257 | 162543 | 164788 |
| YHT.-S:MA-TOT. | 1309736 | 1320951 | 1331499 | 1341406 | 1350788 | 1359658 | 1368088 | 1376099 |

| IKÄ-ÅLDER-AGE | 2002 | 2003 | 2004 | 2005 | 2010 | 2015 | 2020 | 2030 |
|----------------|---------|---------|---------|---------|---------|---------|---------|---------|
| 0 | 16888 | 16823 | 16785 | 16764 | 16883 | 17020 | 16995 | 15949 |
| 1 | 16915 | 16820 | 16756 | 16721 | 16777 | 16919 | 16943 | 15976 |
| 2 | 16982 | 16846 | 16756 | 16687 | 16665 | 16813 | 16866 | 16006 |
| 3 | 17053 | 16895 | 16765 | 16666 | 16546 | 16694 | 16761 | 16028 |
| 4 | 17130 | 16948 | 16789 | 16656 | 16440 | 16565 | 16637 | 16034 |
| 0-4 | 84968 | 84332 | 83851 | 83494 | 83311 | 84011 | 84202 | 79993 |
| 5 | 17247 | 17049 | 16868 | 16711 | 16364 | 16441 | 16539 | 16059 |
| 6 | 17350 | 17160 | 16964 | 16784 | 16296 | 16319 | 16431 | 16071 |
| 7 | 17443 | 17267 | 17065 | 16871 | 16247 | 16208 | 16321 | 16075 |
| 8 | 18178 | 17376 | 17188 | 16999 | 16242 | 16123 | 16223 | 16088 |
| 9 | 18232 | 18113 | 17309 | 17126 | 16276 | 16050 | 16140 | 16084 |
| 5-9 | 88450 | 86965 | 85394 | 84491 | 81425 | 81141 | 81654 | 80377 |
| 10 | 18090 | 18184 | 18069 | 17270 | 16360 | 16015 | 16080 | 16084 |
| 11 | 17500 | 18070 | 18160 | 18052 | 16497 | 16015 | 16026 | 16095 |
| 12 | 17391 | 17462 | 18030 | 18123 | 16633 | 16015 | 15960 | 16071 |
| 13 | 16546 | 17371 | 17443 | 18001 | 16794 | 16046 | 15920 | 16041 |
| 14 | 16413 | 16543 | 17372 | 17433 | 16964 | 16117 | 15893 | 16016 |
| 10-14 | 85940 | 87630 | 89074 | 88879 | 83248 | 80208 | 79879 | 80307 |
| 15 | 15286 | 16418 | 16554 | 17366 | 17137 | 16229 | 15889 | 15996 |
| 16 | 15166 | 15291 | 16416 | 16545 | 17902 | 16349 | 15878 | 15951 |
| 17 | 15525 | 15235 | 15344 | 16464 | 18033 | 16536 | 15921 | 15938 |
| 18 | 16067 | 15627 | 15331 | 15415 | 17986 | 16735 | 15986 | 15924 |
| 19 | 16562 | 16331 | 15871 | 15556 | 17600 | 17040 | 16171 | 15990 |
| 15-19 | 78606 | 78902 | 79516 | 81346 | 88658 | 82889 | 79845 | 79799 |
| 20 | 17072 | 17048 | 16790 | 16306 | 17906 | 17492 | 16532 | 16194 |
| 21 | 16768 | 17679 | 17682 | 17382 | 17652 | 18724 | 17031 | 16508 |
| 22 | 17212 | 17443 | 18339 | 18364 | 18102 | 19334 | 17640 | 16881 |
| 23 | 18011 | 17890 | 18096 | 18985 | 17546 | 19831 | 18287 | 17280 |
| 24 | 18689 | 18625 | 18522 | 18721 | 18194 | 19855 | 18953 | 17681 |
| 20-24 | 87752 | 88685 | 89429 | 89758 | 89400 | 95236 | 88443 | 84544 |
| 25 | 19575 | 19293 | 19224 | 19126 | 19241 | 20406 | 19647 | 18102 |
| 26 | 20277 | 20025 | 19732 | 19647 | 20271 | 20082 | 20913 | 18416 |
| 27 | 20243 | 20591 | 20335 | 20029 | 21008 | 20286 | 21294 | 18649 |
| 28 | 19602 | 20443 | 20803 | 20548 | 21092 | 19329 | 21473 | 18840 |
| 29 | 17959 | 19675 | 20512 | 20883 | 20316 | 19595 | 21081 | 18961 |
| 25-29 | 97656 | 100027 | 100606 | 100233 | 101928 | 99698 | 104408 | 92968 |
| 30-34 | 98775 | 94802 | 94248 | 94942 | 101065 | 102440 | 99739 | 96048 |
| 35-39 | 111442 | 109869 | 106721 | 103623 | 92076 | 97912 | 99107 | 100020 |
| 40-44 | 104753 | 106762 | 107905 | 108339 | 100638 | 89446 | 95033 | 93339 |
| 45-49 | 103683 | 102680 | 102420 | 102318 | 105837 | 98227 | 87299 | 93727 |
| 50-54 | 108581 | 105382 | 103145 | 102069 | 99633 | 102617 | 95133 | 89793 |
| 55-59 | 99012 | 105506 | 109901 | 109519 | 97881 | 95385 | 97931 | 80686 |
| 60-64 | 66466 | 68201 | 70559 | 77870 | 101908 | 91350 | 88872 | 84255 |
| 65-69 | 50698 | 53171 | 55632 | 56260 | 71295 | 93539 | 83952 | 83379 |
| 70-74 | 43946 | 43698 | 43595 | 43772 | 50393 | 63868 | 83739 | 73016 |
| 75-79 | 33763 | 34272 | 34964 | 35650 | 36927 | 42595 | 53858 | 63416 |
| 80-84 | 22089 | 22791 | 24078 | 24374 | 26645 | 27616 | 31803 | 52285 |
| 85-89 | 11538 | 11669 | 11220 | 11911 | 14074 | 15385 | 15813 | 23057 |
| 90- | 5612 | 5677 | 5708 | 5701 | 5909 | 6770 | 7501 | 8711 |
| 0-14 | 259358 | 258927 | 258319 | 256864 | 247984 | 245360 | 245735 | 240677 |
| 15-64 | 956726 | 960816 | 964450 | 970017 | 979024 | 955200 | 935810 | 895179 |
| 65- | 167646 | 171278 | 175197 | 177668 | 205243 | 249773 | 276666 | 303864 |
| YHT.-S:MA-TOT. | 1383730 | 1391021 | 1397966 | 1404549 | 1432251 | 1450333 | 1458211 | 1439720 |

VÄKILUKU * FOLKMÄNGD * POPULATION
LASKELMA 1 * BERÄKNING 1 * CALCULATION 1

VARSINAIS-SUOMI * EGENTLIGA FINLAND
MOLEMMAT SUKUPUOLET * BÅDA KÖNEN * BOTH SEXES

| IKÄ-ÅLDER-AGE | 1994 | 1995 | 1996 | 1997 | 1998 | 1999 | 2000 | 2001 |
|----------------|--------|--------|--------|--------|--------|--------|--------|--------|
| 0 | 5272 | 5074 | 5006 | 4929 | 4855 | 4794 | 4747 | 4703 |
| 1 | 5361 | 5251 | 5052 | 4975 | 4905 | 4833 | 4772 | 4724 |
| 2 | 5295 | 5335 | 5246 | 5035 | 4962 | 4892 | 4815 | 4754 |
| 3 | 5239 | 5295 | 5341 | 5237 | 5031 | 4957 | 4885 | 4809 |
| 4 | 5162 | 5243 | 5296 | 5341 | 5244 | 5038 | 4961 | 4890 |
| 0-4 | 26329 | 26198 | 25941 | 25517 | 24997 | 24514 | 24180 | 23880 |
| 5 | 5011 | 5144 | 5226 | 5284 | 5334 | 5236 | 5017 | 4946 |
| 6 | 5147 | 5004 | 5144 | 5216 | 5273 | 5316 | 5218 | 5012 |
| 7 | 4730 | 5148 | 5012 | 5158 | 5226 | 5289 | 5323 | 5235 |
| 8 | 4884 | 4712 | 5131 | 5005 | 5146 | 5219 | 5276 | 5306 |
| 9 | 5060 | 4886 | 4728 | 5138 | 5008 | 5151 | 5217 | 5283 |
| 5-9 | 24832 | 24894 | 25241 | 25801 | 25987 | 26211 | 26051 | 25782 |
| 10 | 5184 | 5056 | 4889 | 4729 | 5142 | 5014 | 5147 | 5214 |
| 11 | 5412 | 5186 | 5060 | 4892 | 4739 | 5144 | 5020 | 5160 |
| 12 | 5361 | 5399 | 5191 | 5062 | 4898 | 4737 | 5149 | 5024 |
| 13 | 5285 | 5364 | 5408 | 5191 | 5069 | 4901 | 4745 | 5142 |
| 14 | 5138 | 5286 | 5369 | 5418 | 5203 | 5070 | 4906 | 4751 |
| 10-14 | 26380 | 26291 | 25917 | 25292 | 25051 | 24866 | 24967 | 25291 |
| 15 | 5159 | 5146 | 5286 | 5369 | 5423 | 5198 | 5076 | 4908 |
| 16 | 5332 | 5163 | 5149 | 5297 | 5378 | 5429 | 5219 | 5077 |
| 17 | 5489 | 5326 | 5166 | 5148 | 5292 | 5379 | 5423 | 5219 |
| 18 | 5348 | 5494 | 5341 | 5180 | 5162 | 5299 | 5392 | 5446 |
| 19 | 5406 | 5351 | 5474 | 5336 | 5183 | 5162 | 5298 | 5404 |
| 15-19 | 26734 | 26480 | 26416 | 26330 | 26438 | 26467 | 26408 | 26054 |
| 20 | 5168 | 5390 | 5359 | 5461 | 5324 | 5181 | 5172 | 5285 |
| 21 | 4733 | 5202 | 5435 | 5411 | 5490 | 5352 | 5226 | 5208 |
| 22 | 4980 | 4753 | 5218 | 5454 | 5455 | 5506 | 5378 | 5263 |
| 23 | 5232 | 5003 | 4793 | 5252 | 5492 | 5492 | 5537 | 5414 |
| 24 | 5544 | 5255 | 5036 | 4828 | 5277 | 5516 | 5542 | 5561 |
| 20-24 | 25657 | 25603 | 25841 | 26406 | 27038 | 27047 | 26855 | 26731 |
| 25 | 5665 | 5559 | 5283 | 5077 | 4864 | 5322 | 5556 | 5590 |
| 26 | 6107 | 5671 | 5567 | 5301 | 5100 | 4890 | 5336 | 5583 |
| 27 | 6312 | 6118 | 5679 | 5576 | 5320 | 5114 | 4910 | 5360 |
| 28 | 6481 | 6260 | 6071 | 5630 | 5521 | 5274 | 5078 | 4877 |
| 29 | 6313 | 6421 | 6219 | 6021 | 5599 | 5482 | 5240 | 5048 |
| 25-29 | 30878 | 30029 | 28819 | 27605 | 26404 | 26082 | 26120 | 26458 |
| 30-34 | 31409 | 31407 | 31637 | 31607 | 31200 | 30324 | 29499 | 28388 |
| 35-39 | 31592 | 31269 | 30679 | 30693 | 30969 | 31157 | 31125 | 31255 |
| 40-44 | 34328 | 33660 | 33518 | 32595 | 32076 | 31549 | 31252 | 30689 |
| 45-49 | 37462 | 37606 | 36686 | 35850 | 34682 | 34068 | 33436 | 33301 |
| 50-54 | 24745 | 27362 | 29114 | 32740 | 35235 | 36839 | 36989 | 36109 |
| 55-59 | 22810 | 22615 | 23987 | 23505 | 23673 | 24282 | 26851 | 28528 |
| 60-64 | 21354 | 20927 | 20785 | 20908 | 21567 | 22214 | 22051 | 23411 |
| 65-69 | 21324 | 21565 | 21551 | 21312 | 20654 | 20209 | 19827 | 19748 |
| 70-74 | 18211 | 18308 | 18369 | 18663 | 18904 | 19141 | 19366 | 19381 |
| 75-79 | 12333 | 12982 | 13456 | 13763 | 14324 | 15115 | 15224 | 15308 |
| 80-84 | 9691 | 9503 | 9382 | 9311 | 9299 | 8948 | 9462 | 9871 |
| 85-89 | 4848 | 5030 | 5221 | 5431 | 5455 | 5459 | 5350 | 5312 |
| 90- | 1721 | 1903 | 1969 | 2010 | 2109 | 2249 | 2347 | 2444 |
| 0-14 | 77541 | 77383 | 77099 | 76610 | 76035 | 75591 | 75198 | 74953 |
| 15-64 | 286969 | 286958 | 287482 | 288239 | 289282 | 290029 | 290586 | 290924 |
| 65- | 68128 | 69291 | 69948 | 70490 | 70745 | 71121 | 71576 | 72064 |
| YHT.-S:MA-TOT. | 432638 | 433632 | 434529 | 435339 | 436062 | 436741 | 437360 | 437941 |

| IKÄ-ÅLDER-AGE | 2002 | 2003 | 2004 | 2005 | 2010 | 2015 | 2020 | 2030 |
|----------------|--------|--------|--------|--------|--------|--------|--------|--------|
| 0 | 4669 | 4648 | 4636 | 4624 | 4598 | 4580 | 4541 | 4212 |
| 1 | 4678 | 4652 | 4630 | 4616 | 4579 | 4565 | 4538 | 4228 |
| 2 | 4707 | 4669 | 4640 | 4617 | 4576 | 4553 | 4534 | 4256 |
| 3 | 4752 | 4704 | 4668 | 4639 | 4576 | 4559 | 4541 | 4290 |
| 4 | 4816 | 4757 | 4706 | 4674 | 4587 | 4569 | 4555 | 4338 |
| 0-4 | 23622 | 23430 | 23280 | 23170 | 22916 | 22826 | 22709 | 21324 |
| 5 | 4871 | 4803 | 4749 | 4690 | 4579 | 4560 | 4545 | 4363 |
| 6 | 4935 | 4872 | 4803 | 4733 | 4581 | 4557 | 4540 | 4390 |
| 7 | 5009 | 4943 | 4872 | 4807 | 4610 | 4568 | 4559 | 4436 |
| 8 | 5225 | 5004 | 4930 | 4859 | 4620 | 4557 | 4553 | 4454 |
| 9 | 5313 | 5229 | 5002 | 4930 | 4647 | 4567 | 4554 | 4483 |
| 5-9 | 25353 | 24851 | 24356 | 24019 | 23037 | 22809 | 22751 | 22126 |
| 10 | 5277 | 5314 | 5228 | 5005 | 4685 | 4580 | 4556 | 4502 |
| 11 | 5227 | 5284 | 5317 | 5239 | 4741 | 4590 | 4567 | 4521 |
| 12 | 5169 | 5230 | 5285 | 5323 | 4804 | 4608 | 4580 | 4534 |
| 13 | 5025 | 5174 | 5227 | 5292 | 4874 | 4634 | 4578 | 4547 |
| 14 | 5145 | 5039 | 5178 | 5234 | 4946 | 4667 | 4585 | 4558 |
| 10-14 | 25843 | 26041 | 26235 | 26093 | 24050 | 23079 | 22866 | 22662 |
| 15 | 4762 | 5154 | 5044 | 5179 | 5022 | 4702 | 4595 | 4563 |
| 16 | 4915 | 4768 | 5158 | 5048 | 5261 | 4770 | 4616 | 4574 |
| 17 | 5080 | 4925 | 4776 | 5170 | 5341 | 4820 | 4626 | 4578 |
| 18 | 5243 | 5097 | 4943 | 4798 | 5339 | 4911 | 4665 | 4600 |
| 19 | 5440 | 5249 | 5092 | 4944 | 5276 | 4978 | 4698 | 4607 |
| 15-19 | 25440 | 25193 | 25013 | 25139 | 26239 | 24181 | 23200 | 22922 |
| 20 | 5395 | 5435 | 5252 | 5094 | 5245 | 5050 | 4745 | 4611 |
| 21 | 5317 | 5452 | 5478 | 5314 | 5131 | 5341 | 4839 | 4664 |
| 22 | 5241 | 5343 | 5486 | 5516 | 5262 | 5440 | 4931 | 4691 |
| 23 | 5308 | 5287 | 5371 | 5536 | 4951 | 5488 | 5043 | 4741 |
| 24 | 5446 | 5344 | 5326 | 5406 | 5111 | 5454 | 5154 | 4779 |
| 20-24 | 26707 | 26861 | 26913 | 26866 | 25700 | 26773 | 24712 | 23486 |
| 25 | 5604 | 5496 | 5402 | 5384 | 5326 | 5506 | 5277 | 4840 |
| 26 | 5628 | 5625 | 5517 | 5423 | 5543 | 5375 | 5566 | 4879 |
| 27 | 5613 | 5661 | 5645 | 5536 | 5724 | 5459 | 5653 | 4922 |
| 28 | 5323 | 5564 | 5625 | 5593 | 5658 | 5100 | 5622 | 4916 |
| 29 | 4855 | 5293 | 5529 | 5600 | 5447 | 5185 | 5510 | 4916 |
| 25-29 | 27023 | 27639 | 27718 | 27536 | 27698 | 26625 | 27628 | 24473 |
| 30-34 | 27230 | 26064 | 25777 | 25854 | 27338 | 27534 | 26496 | 25329 |
| 35-39 | 31176 | 30739 | 29897 | 29089 | 25572 | 27060 | 27258 | 27189 |
| 40-44 | 30697 | 30950 | 31096 | 31041 | 28948 | 25506 | 26997 | 26204 |
| 45-49 | 32423 | 31925 | 31421 | 31128 | 30915 | 28788 | 25379 | 27054 |
| 50-54 | 35326 | 34195 | 33601 | 33007 | 30790 | 30564 | 28442 | 26563 |
| 55-59 | 32032 | 34504 | 36086 | 36275 | 32500 | 30390 | 30173 | 24764 |
| 60-64 | 22981 | 23153 | 23748 | 26240 | 35534 | 31931 | 29928 | 27584 |
| 65-69 | 19901 | 20548 | 21187 | 21062 | 25194 | 34098 | 30686 | 28568 |
| 70-74 | 19184 | 18648 | 18263 | 17967 | 19261 | 23094 | 31156 | 26353 |
| 75-79 | 15581 | 15815 | 16049 | 16266 | 15268 | 16445 | 19698 | 23948 |
| 80-84 | 10138 | 10574 | 11162 | 11263 | 12162 | 11463 | 12303 | 19764 |
| 85-89 | 5290 | 5307 | 5104 | 5422 | 6519 | 7012 | 6568 | 8517 |
| 90- | 2524 | 2564 | 2603 | 2588 | 2661 | 3097 | 3377 | 3364 |
| 0-14 | 74818 | 74322 | 73871 | 73282 | 70003 | 68714 | 68326 | 66112 |
| 15-64 | 291035 | 291223 | 291270 | 292175 | 291234 | 279352 | 270213 | 255568 |
| 65- | 72618 | 73456 | 74368 | 74568 | 81065 | 95209 | 103788 | 110514 |
| YHT.-S:MA-TOT. | 438471 | 439001 | 439509 | 440025 | 442302 | 443275 | 442327 | 432194 |

| IKÄ-ÅLDER-AGE | 1994 | 1995 | 1996 | 1997 | 1998 | 1999 | 2000 | 2001 |
|----------------|--------|--------|--------|--------|--------|--------|--------|--------|
| 0 | 2821 | 2557 | 2509 | 2467 | 2429 | 2394 | 2368 | 2347 |
| 1 | 2708 | 2830 | 2580 | 2534 | 2491 | 2450 | 2413 | 2383 |
| 2 | 2863 | 2713 | 2836 | 2586 | 2540 | 2497 | 2454 | 2421 |
| 3 | 2744 | 2869 | 2726 | 2846 | 2600 | 2554 | 2508 | 2473 |
| 4 | 2927 | 2748 | 2871 | 2736 | 2842 | 2601 | 2557 | 2515 |
| 0-4 | 14063 | 13717 | 13522 | 13169 | 12902 | 12496 | 12300 | 12139 |
| 5 | 2850 | 2931 | 2755 | 2879 | 2748 | 2852 | 2616 | 2566 |
| 6 | 2830 | 2849 | 2936 | 2767 | 2884 | 2758 | 2860 | 2627 |
| 7 | 2738 | 2836 | 2852 | 2938 | 2776 | 2893 | 2770 | 2867 |
| 8 | 2829 | 2739 | 2838 | 2853 | 2939 | 2778 | 2893 | 2775 |
| 9 | 2896 | 2837 | 2747 | 2847 | 2870 | 2952 | 2794 | 2911 |
| 5-9 | 14143 | 14192 | 14128 | 14284 | 14217 | 14233 | 13933 | 13746 |
| 10 | 3153 | 2903 | 2841 | 2753 | 2851 | 2872 | 2962 | 2802 |
| 11 | 3230 | 3158 | 2911 | 2848 | 2758 | 2865 | 2881 | 2973 |
| 12 | 3241 | 3229 | 3158 | 2911 | 2855 | 2765 | 2872 | 2887 |
| 13 | 3105 | 3245 | 3234 | 3166 | 2925 | 2859 | 2773 | 2880 |
| 14 | 3094 | 3103 | 3236 | 3237 | 3162 | 2916 | 2859 | 2779 |
| 10-14 | 15823 | 15638 | 15380 | 14915 | 14551 | 14277 | 14347 | 14321 |
| 15 | 3071 | 3098 | 3104 | 3241 | 3234 | 3165 | 2920 | 2862 |
| 16 | 3273 | 3068 | 3091 | 3100 | 3242 | 3231 | 3166 | 2923 |
| 17 | 3246 | 3253 | 3057 | 3084 | 3085 | 3230 | 3219 | 3154 |
| 18 | 3332 | 3239 | 3239 | 3049 | 3075 | 3079 | 3223 | 3213 |
| 19 | 3208 | 3309 | 3220 | 3212 | 3040 | 3065 | 3073 | 3213 |
| 15-19 | 16130 | 15967 | 15711 | 15686 | 15676 | 15770 | 15601 | 15365 |
| 20 | 2913 | 3165 | 3267 | 3181 | 3172 | 3012 | 3038 | 3042 |
| 21 | 2691 | 2873 | 3115 | 3209 | 3134 | 3109 | 2970 | 2997 |
| 22 | 2803 | 2642 | 2834 | 3061 | 3150 | 3074 | 3057 | 2931 |
| 23 | 2859 | 2739 | 2585 | 2785 | 2997 | 3077 | 3012 | 2985 |
| 24 | 2982 | 2788 | 2663 | 2528 | 2721 | 2927 | 2998 | 2936 |
| 20-24 | 14248 | 14207 | 14464 | 14764 | 15174 | 15199 | 15075 | 14891 |
| 25 | 2966 | 2910 | 2731 | 2604 | 2478 | 2667 | 2860 | 2937 |
| 26 | 3121 | 2899 | 2840 | 2675 | 2557 | 2436 | 2630 | 2806 |
| 27 | 3169 | 3075 | 2857 | 2793 | 2635 | 2520 | 2407 | 2596 |
| 28 | 3157 | 3133 | 3040 | 2825 | 2763 | 2617 | 2497 | 2391 |
| 29 | 3142 | 3133 | 3116 | 3024 | 2805 | 2747 | 2605 | 2489 |
| 25-29 | 15555 | 15150 | 14584 | 13921 | 13238 | 12987 | 12999 | 13219 |
| 30-34 | 16319 | 16218 | 16118 | 15859 | 15544 | 15091 | 14681 | 14165 |
| 35-39 | 17136 | 16695 | 16291 | 16153 | 16202 | 16186 | 16090 | 16013 |
| 40-44 | 19517 | 18934 | 18569 | 18024 | 17440 | 17029 | 16625 | 16249 |
| 45-49 | 21085 | 21296 | 20868 | 20378 | 19769 | 19199 | 18652 | 18318 |
| 50-54 | 14626 | 15791 | 16519 | 18455 | 19728 | 20678 | 20891 | 20473 |
| 55-59 | 14321 | 14173 | 14716 | 14260 | 14243 | 14290 | 15430 | 16172 |
| 60-64 | 12727 | 12605 | 12669 | 12851 | 13342 | 13779 | 13663 | 14208 |
| 65-69 | 12352 | 12499 | 12513 | 12356 | 11975 | 11859 | 11768 | 11862 |
| 70-74 | 10261 | 10446 | 10571 | 10769 | 10925 | 11009 | 11149 | 11170 |
| 75-79 | 6759 | 6934 | 7314 | 7639 | 8031 | 8505 | 8674 | 8777 |
| 80-84 | 5328 | 5322 | 5276 | 5183 | 5105 | 4905 | 5059 | 5366 |
| 85-89 | 2620 | 2727 | 2849 | 2902 | 2958 | 3003 | 3015 | 2973 |
| 90- | 897 | 999 | 1020 | 1072 | 1161 | 1223 | 1280 | 1326 |
| 0-14 | 44029 | 43547 | 43030 | 42368 | 41670 | 41006 | 40580 | 40206 |
| 15-64 | 161664 | 161036 | 160509 | 160351 | 160356 | 160208 | 159707 | 159073 |
| 65- | 38217 | 38927 | 39543 | 39921 | 40155 | 40504 | 40945 | 41474 |
| YHT.-S:MA-TOT. | 243910 | 243510 | 243082 | 242640 | 242181 | 241718 | 241232 | 240753 |

| IKÄ-ÅLDER-AGE | 2002 | 2003 | 2004 | 2005 | 2010 | 2015 | 2020 | 2030 |
|----------------|--------|--------|--------|--------|--------|--------|--------|--------|
| 0 | 2333 | 2318 | 2308 | 2299 | 2266 | 2233 | 2203 | 2025 |
| 1 | 2363 | 2351 | 2338 | 2328 | 2298 | 2265 | 2232 | 2061 |
| 2 | 2392 | 2374 | 2360 | 2345 | 2313 | 2281 | 2253 | 2090 |
| 3 | 2438 | 2405 | 2384 | 2370 | 2329 | 2302 | 2280 | 2127 |
| 4 | 2476 | 2443 | 2413 | 2392 | 2342 | 2321 | 2288 | 2151 |
| 0-4 | 12002 | 11891 | 11803 | 11734 | 11548 | 11402 | 11256 | 10454 |
| 5 | 2528 | 2482 | 2450 | 2431 | 2358 | 2334 | 2310 | 2184 |
| 6 | 2581 | 2538 | 2495 | 2466 | 2379 | 2352 | 2329 | 2216 |
| 7 | 2632 | 2591 | 2547 | 2506 | 2398 | 2364 | 2344 | 2252 |
| 8 | 2870 | 2640 | 2592 | 2552 | 2423 | 2381 | 2358 | 2277 |
| 9 | 2800 | 2883 | 2658 | 2608 | 2450 | 2399 | 2378 | 2308 |
| 5-9 | 13411 | 13134 | 12742 | 12563 | 12008 | 11830 | 11719 | 11237 |
| 10 | 2916 | 2802 | 2891 | 2663 | 2479 | 2419 | 2392 | 2332 |
| 11 | 2818 | 2929 | 2820 | 2901 | 2525 | 2437 | 2410 | 2358 |
| 12 | 2977 | 2828 | 2937 | 2827 | 2560 | 2451 | 2425 | 2376 |
| 13 | 2894 | 2981 | 2840 | 2945 | 2614 | 2479 | 2436 | 2398 |
| 14 | 2883 | 2891 | 2988 | 2843 | 2658 | 2497 | 2443 | 2406 |
| 10-14 | 14488 | 14431 | 14476 | 14179 | 12836 | 12283 | 12106 | 11870 |
| 15 | 2780 | 2887 | 2903 | 2993 | 2712 | 2522 | 2460 | 2416 |
| 16 | 2862 | 2782 | 2885 | 2904 | 2937 | 2560 | 2476 | 2429 |
| 17 | 2918 | 2859 | 2776 | 2886 | 2860 | 2589 | 2480 | 2433 |
| 18 | 3144 | 2921 | 2857 | 2787 | 2962 | 2641 | 2501 | 2448 |
| 19 | 3205 | 3134 | 2917 | 2848 | 2867 | 2693 | 2529 | 2465 |
| 15-19 | 14909 | 14583 | 14338 | 14418 | 14338 | 13005 | 12446 | 12191 |
| 20 | 3183 | 3177 | 3106 | 2898 | 2988 | 2735 | 2553 | 2469 |
| 21 | 3000 | 3141 | 3133 | 3066 | 2867 | 2913 | 2565 | 2459 |
| 22 | 2946 | 2957 | 3092 | 3091 | 2839 | 2852 | 2590 | 2452 |
| 23 | 2871 | 2888 | 2902 | 3029 | 2672 | 2889 | 2593 | 2430 |
| 24 | 2910 | 2811 | 2821 | 2833 | 2662 | 2754 | 2592 | 2391 |
| 20-24 | 14910 | 14974 | 15054 | 14917 | 14028 | 14143 | 12893 | 12201 |
| 25 | 2874 | 2841 | 2756 | 2762 | 2688 | 2786 | 2597 | 2371 |
| 26 | 2878 | 2822 | 2788 | 2710 | 2798 | 2661 | 2724 | 2349 |
| 27 | 2767 | 2838 | 2787 | 2751 | 2828 | 2641 | 2687 | 2343 |
| 28 | 2583 | 2745 | 2817 | 2765 | 2796 | 2504 | 2717 | 2341 |
| 29 | 2381 | 2573 | 2738 | 2799 | 2672 | 2533 | 2648 | 2361 |
| 25-29 | 13483 | 13819 | 13886 | 13787 | 13782 | 13125 | 13373 | 11765 |
| 30-34 | 13554 | 12940 | 12722 | 12729 | 13519 | 13542 | 12953 | 12201 |
| 35-39 | 15772 | 15472 | 15038 | 14638 | 12730 | 13502 | 13551 | 13340 |
| 40-44 | 16119 | 16187 | 16159 | 16089 | 14649 | 12780 | 13554 | 13068 |
| 45-49 | 17791 | 17261 | 16868 | 16513 | 16015 | 14586 | 12753 | 13583 |
| 50-54 | 20008 | 19411 | 18861 | 18355 | 16358 | 15899 | 14501 | 13466 |
| 55-59 | 18065 | 19325 | 20264 | 20474 | 18086 | 16204 | 15781 | 12626 |
| 60-64 | 13784 | 13789 | 13862 | 14984 | 19942 | 17659 | 15894 | 14134 |
| 65-69 | 12029 | 12530 | 12937 | 12844 | 14207 | 18938 | 16794 | 14790 |
| 70-74 | 11075 | 10728 | 10658 | 10573 | 11635 | 12952 | 17221 | 13823 |
| 75-79 | 8972 | 9133 | 9210 | 9355 | 8960 | 9901 | 11027 | 13001 |
| 80-84 | 5626 | 5922 | 6280 | 6414 | 6996 | 6726 | 7422 | 10929 |
| 85-89 | 2931 | 2892 | 2776 | 2910 | 3698 | 4035 | 3854 | 4762 |
| 90- | 1356 | 1401 | 1436 | 1445 | 1437 | 1749 | 1941 | 2024 |
| 0-14 | 39901 | 39456 | 39021 | 38476 | 36392 | 35515 | 35081 | 33561 |
| 15-64 | 158395 | 157761 | 157052 | 156904 | 153447 | 144445 | 137699 | 128575 |
| 65- | 41989 | 42606 | 43297 | 43541 | 46933 | 54301 | 58259 | 59329 |
| YHT.-S:MA-TOT. | 240285 | 239823 | 239370 | 238921 | 236772 | 234261 | 231039 | 221465 |

| IKÄ-ÅLDER-AGE | 1994 | 1995 | 1996 | 1997 | 1998 | 1999 | 2000 | 2001 |
|----------------|--------|--------|--------|--------|--------|--------|--------|--------|
| 0 | 2024 | 1916 | 1886 | 1860 | 1832 | 1812 | 1789 | 1775 |
| 1 | 1994 | 2036 | 1928 | 1898 | 1871 | 1848 | 1821 | 1802 |
| 2 | 2142 | 2017 | 2060 | 1948 | 1921 | 1890 | 1867 | 1839 |
| 3 | 2145 | 2151 | 2034 | 2073 | 1967 | 1933 | 1905 | 1880 |
| 4 | 2074 | 2156 | 2170 | 2057 | 2096 | 1985 | 1951 | 1925 |
| 0-4 | 10379 | 10276 | 10078 | 9836 | 9687 | 9468 | 9333 | 9221 |
| 5 | 1980 | 2077 | 2157 | 2165 | 2064 | 2096 | 1986 | 1956 |
| 6 | 2006 | 1997 | 2089 | 2165 | 2180 | 2079 | 2110 | 2000 |
| 7 | 1938 | 2011 | 2004 | 2098 | 2168 | 2185 | 2086 | 2114 |
| 8 | 1981 | 1948 | 2020 | 2013 | 2105 | 2177 | 2193 | 2096 |
| 9 | 1991 | 1989 | 1949 | 2034 | 2022 | 2111 | 2177 | 2196 |
| 5-9 | 9896 | 10022 | 10219 | 10475 | 10539 | 10648 | 10552 | 10362 |
| 10 | 2083 | 1993 | 1989 | 1951 | 2034 | 2024 | 2119 | 2181 |
| 11 | 2184 | 2084 | 1993 | 1987 | 1952 | 2033 | 2023 | 2120 |
| 12 | 2062 | 2176 | 2075 | 1986 | 1982 | 1943 | 2028 | 2018 |
| 13 | 1975 | 2063 | 2175 | 2077 | 1988 | 1979 | 1940 | 2027 |
| 14 | 1967 | 1984 | 2068 | 2180 | 2084 | 1997 | 1984 | 1951 |
| 10-14 | 10271 | 10300 | 10300 | 10181 | 10040 | 9976 | 10094 | 10297 |
| 15 | 1987 | 1974 | 1989 | 2077 | 2181 | 2086 | 2000 | 1988 |
| 16 | 2002 | 1988 | 1970 | 1992 | 2077 | 2182 | 2089 | 1999 |
| 17 | 2024 | 2013 | 2007 | 1985 | 2004 | 2093 | 2194 | 2099 |
| 18 | 2088 | 2040 | 2030 | 2017 | 1998 | 2017 | 2103 | 2205 |
| 19 | 1973 | 2081 | 2032 | 2016 | 2009 | 1989 | 2006 | 2092 |
| 15-19 | 10074 | 10096 | 10028 | 10087 | 10269 | 10367 | 10392 | 10383 |
| 20 | 1901 | 1961 | 2060 | 2018 | 1994 | 1985 | 1969 | 1988 |
| 21 | 1696 | 1899 | 1969 | 2064 | 2024 | 1994 | 1989 | 1971 |
| 22 | 1763 | 1685 | 1881 | 1955 | 2033 | 2000 | 1967 | 1955 |
| 23 | 1792 | 1755 | 1686 | 1872 | 1952 | 2022 | 1987 | 1959 |
| 24 | 1941 | 1799 | 1755 | 1688 | 1868 | 1952 | 2023 | 1986 |
| 20-24 | 9093 | 9099 | 9351 | 9597 | 9871 | 9953 | 9935 | 9859 |
| 25 | 1998 | 1917 | 1790 | 1747 | 1681 | 1857 | 1940 | 2000 |
| 26 | 2132 | 1980 | 1907 | 1788 | 1739 | 1671 | 1848 | 1931 |
| 27 | 2227 | 2113 | 1963 | 1893 | 1779 | 1728 | 1668 | 1836 |
| 28 | 2266 | 2214 | 2105 | 1955 | 1889 | 1781 | 1727 | 1664 |
| 29 | 2163 | 2283 | 2230 | 2126 | 1971 | 1904 | 1801 | 1752 |
| 25-29 | 10786 | 10507 | 9995 | 9509 | 9059 | 8941 | 8984 | 9183 |
| 30-34 | 11716 | 11614 | 11506 | 11447 | 11239 | 10939 | 10654 | 10199 |
| 35-39 | 12376 | 12191 | 12150 | 11985 | 12040 | 12006 | 11928 | 11829 |
| 40-44 | 13282 | 13060 | 12917 | 12787 | 12588 | 12419 | 12246 | 12187 |
| 45-49 | 13933 | 14167 | 13942 | 13702 | 13382 | 13155 | 12942 | 12820 |
| 50-54 | 9187 | 10058 | 10664 | 12015 | 12931 | 13691 | 13915 | 13686 |
| 55-59 | 8938 | 8793 | 9292 | 8984 | 8998 | 9014 | 9875 | 10454 |
| 60-64 | 8201 | 7999 | 7941 | 8066 | 8405 | 8706 | 8586 | 9101 |
| 65-69 | 8427 | 8503 | 8472 | 8289 | 8017 | 7749 | 7578 | 7541 |
| 70-74 | 7296 | 7389 | 7358 | 7450 | 7441 | 7529 | 7620 | 7594 |
| 75-79 | 4846 | 5016 | 5281 | 5412 | 5643 | 6005 | 6079 | 6075 |
| 80-84 | 3675 | 3604 | 3548 | 3597 | 3596 | 3482 | 3629 | 3840 |
| 85-89 | 1903 | 2012 | 2086 | 2075 | 2061 | 2050 | 2018 | 1989 |
| 90- | 630 | 694 | 717 | 765 | 825 | 874 | 931 | 952 |
| 0-14 | 30546 | 30598 | 30597 | 30492 | 30266 | 30092 | 29979 | 29880 |
| 15-64 | 107586 | 107584 | 107786 | 108179 | 108782 | 109191 | 109457 | 109701 |
| 65- | 26777 | 27218 | 27462 | 27588 | 27583 | 27689 | 27855 | 27991 |
| YHT.-S:MA-TOT. | 164909 | 165400 | 165845 | 166259 | 166631 | 166972 | 167291 | 167572 |

| IKÄ-ÅLDER-AGE | 2002 | 2003 | 2004 | 2005 | 2010 | 2015 | 2020 | 2030 |
|----------------|--------|--------|--------|--------|--------|--------|--------|--------|
| 0 | 1766 | 1761 | 1757 | 1756 | 1760 | 1763 | 1749 | 1629 |
| 1 | 1789 | 1777 | 1769 | 1766 | 1768 | 1775 | 1765 | 1651 |
| 2 | 1821 | 1808 | 1795 | 1788 | 1785 | 1794 | 1787 | 1678 |
| 3 | 1854 | 1837 | 1818 | 1808 | 1800 | 1805 | 1802 | 1706 |
| 4 | 1897 | 1875 | 1852 | 1837 | 1818 | 1819 | 1818 | 1733 |
| 0-4 | 9127 | 9058 | 8991 | 8955 | 8931 | 8956 | 8921 | 8397 |
| 5 | 1930 | 1902 | 1877 | 1858 | 1817 | 1823 | 1829 | 1753 |
| 6 | 1971 | 1941 | 1911 | 1893 | 1834 | 1836 | 1841 | 1777 |
| 7 | 2008 | 1976 | 1947 | 1918 | 1849 | 1840 | 1844 | 1797 |
| 8 | 2121 | 2014 | 1986 | 1956 | 1863 | 1848 | 1852 | 1817 |
| 9 | 2106 | 2133 | 2023 | 1994 | 1881 | 1851 | 1856 | 1835 |
| 5-9 | 10136 | 9966 | 9744 | 9619 | 9244 | 9198 | 9222 | 8979 |
| 10 | 2198 | 2106 | 2132 | 2024 | 1894 | 1855 | 1856 | 1844 |
| 11 | 2177 | 2195 | 2102 | 2134 | 1913 | 1858 | 1858 | 1850 |
| 12 | 2109 | 2167 | 2189 | 2098 | 1931 | 1857 | 1847 | 1849 |
| 13 | 2019 | 2109 | 2165 | 2185 | 1959 | 1863 | 1848 | 1847 |
| 14 | 2036 | 2022 | 2114 | 2173 | 1993 | 1884 | 1853 | 1855 |
| 10-14 | 10539 | 10599 | 10702 | 10614 | 9690 | 9317 | 9262 | 9245 |
| 15 | 1953 | 2038 | 2030 | 2118 | 2025 | 1904 | 1858 | 1863 |
| 16 | 1988 | 1952 | 2040 | 2033 | 2131 | 1921 | 1862 | 1862 |
| 17 | 2013 | 1997 | 1959 | 2054 | 2122 | 1950 | 1877 | 1870 |
| 18 | 2109 | 2023 | 1999 | 1965 | 2205 | 1986 | 1889 | 1878 |
| 19 | 2190 | 2094 | 2013 | 1988 | 2167 | 1995 | 1886 | 1859 |
| 15-19 | 10253 | 10104 | 10041 | 10158 | 10650 | 9756 | 9372 | 9332 |
| 20 | 2069 | 2162 | 2068 | 1987 | 2098 | 2001 | 1876 | 1835 |
| 21 | 1987 | 2068 | 2153 | 2064 | 2005 | 2097 | 1889 | 1826 |
| 22 | 1945 | 1968 | 2047 | 2116 | 1990 | 2060 | 1880 | 1797 |
| 23 | 1945 | 1934 | 1955 | 2032 | 1866 | 2088 | 1889 | 1783 |
| 24 | 1953 | 1944 | 1930 | 1951 | 1895 | 2052 | 1908 | 1774 |
| 20-24 | 9899 | 10076 | 10153 | 10150 | 9854 | 10298 | 9442 | 9015 |
| 25 | 1969 | 1935 | 1927 | 1916 | 1923 | 2009 | 1915 | 1756 |
| 26 | 1986 | 1960 | 1926 | 1915 | 1976 | 1925 | 1991 | 1747 |
| 27 | 1919 | 1978 | 1945 | 1911 | 2028 | 1917 | 1987 | 1739 |
| 28 | 1832 | 1917 | 1969 | 1941 | 1975 | 1808 | 2001 | 1740 |
| 29 | 1688 | 1852 | 1938 | 1992 | 1925 | 1860 | 1991 | 1767 |
| 25-29 | 9394 | 9642 | 9705 | 9675 | 9827 | 9519 | 9885 | 8749 |
| 30-34 | 9732 | 9309 | 9194 | 9245 | 9895 | 10022 | 9698 | 9266 |
| 35-39 | 11751 | 11544 | 11234 | 10947 | 9546 | 10199 | 10323 | 10343 |
| 40-44 | 12037 | 12113 | 12088 | 12008 | 11029 | 9661 | 10302 | 10077 |
| 45-49 | 12684 | 12485 | 12321 | 12162 | 11944 | 10965 | 9635 | 10369 |
| 50-54 | 13467 | 13141 | 12917 | 12713 | 11978 | 11776 | 10818 | 10124 |
| 55-59 | 11767 | 12654 | 13405 | 13617 | 12474 | 11767 | 11574 | 9359 |
| 60-64 | 8811 | 8852 | 8878 | 9729 | 13421 | 12297 | 11604 | 10510 |
| 65-69 | 7665 | 7999 | 8303 | 8199 | 9369 | 12900 | 11833 | 11012 |
| 70-74 | 7456 | 7228 | 7009 | 6876 | 7505 | 8619 | 11824 | 10240 |
| 75-79 | 6158 | 6172 | 6264 | 6348 | 5808 | 6354 | 7318 | 9171 |
| 80-84 | 3959 | 4136 | 4386 | 4462 | 4718 | 4333 | 4735 | 7428 |
| 85-89 | 2031 | 2027 | 1969 | 2057 | 2554 | 2700 | 2468 | 3123 |
| 90- | 967 | 972 | 996 | 982 | 1014 | 1218 | 1319 | 1305 |
| 0-14 | 29802 | 29623 | 29437 | 29188 | 27865 | 27471 | 27405 | 26621 |
| 15-64 | 109795 | 109920 | 109936 | 110404 | 110618 | 106260 | 102653 | 97144 |
| 65- | 28236 | 28534 | 28927 | 28924 | 30968 | 36124 | 39497 | 42279 |
| YHT.-S:MA-TOT. | 167833 | 168077 | 168300 | 168516 | 169451 | 169855 | 169555 | 166044 |

| IKÄ-ÅLDER-AGE | 1994 | 1995 | 1996 | 1997 | 1998 | 1999 | 2000 | 2001 |
|----------------|--------|--------|--------|--------|--------|--------|--------|--------|
| 0 | 5390 | 5147 | 5070 | 4992 | 4921 | 4857 | 4809 | 4762 |
| 1 | 5464 | 5374 | 5129 | 5050 | 4981 | 4907 | 4841 | 4790 |
| 2 | 5499 | 5472 | 5382 | 5138 | 5063 | 4991 | 4919 | 4856 |
| 3 | 5334 | 5504 | 5473 | 5392 | 5143 | 5068 | 4997 | 4922 |
| 4 | 5400 | 5345 | 5510 | 5483 | 5401 | 5158 | 5081 | 5004 |
| 0-4 | 27087 | 26842 | 26564 | 26055 | 25509 | 24981 | 24647 | 24334 |
| 5 | 5154 | 5412 | 5362 | 5520 | 5497 | 5420 | 5165 | 5093 |
| 6 | 5264 | 5154 | 5411 | 5364 | 5521 | 5496 | 5416 | 5167 |
| 7 | 4901 | 5271 | 5170 | 5421 | 5376 | 5526 | 5502 | 5423 |
| 8 | 4890 | 4910 | 5283 | 5180 | 5427 | 5388 | 5541 | 5510 |
| 9 | 5140 | 4900 | 4916 | 5284 | 5184 | 5429 | 5380 | 5535 |
| 5-9 | 25349 | 25647 | 26142 | 26769 | 27005 | 27259 | 27004 | 26728 |
| 10 | 5334 | 5145 | 4905 | 4915 | 5282 | 5186 | 5429 | 5383 |
| 11 | 5482 | 5342 | 5143 | 4907 | 4928 | 5292 | 5189 | 5435 |
| 12 | 5471 | 5487 | 5346 | 5156 | 4917 | 4931 | 5294 | 5202 |
| 13 | 5227 | 5471 | 5491 | 5345 | 5156 | 4923 | 4930 | 5292 |
| 14 | 5150 | 5218 | 5455 | 5479 | 5338 | 5153 | 4914 | 4927 |
| 10-14 | 26664 | 26663 | 26340 | 25802 | 25621 | 25485 | 25756 | 26239 |
| 15 | 5124 | 5159 | 5223 | 5464 | 5484 | 5342 | 5155 | 4925 |
| 16 | 5153 | 5116 | 5145 | 5214 | 5454 | 5473 | 5339 | 5146 |
| 17 | 5381 | 5151 | 5121 | 5146 | 5209 | 5450 | 5468 | 5331 |
| 18 | 5406 | 5400 | 5171 | 5143 | 5173 | 5225 | 5467 | 5492 |
| 19 | 5267 | 5405 | 5400 | 5176 | 5144 | 5175 | 5225 | 5463 |
| 15-19 | 26331 | 26231 | 26060 | 26143 | 26464 | 26665 | 26654 | 26357 |
| 20 | 5208 | 5270 | 5414 | 5404 | 5186 | 5159 | 5187 | 5229 |
| 21 | 4783 | 5189 | 5272 | 5410 | 5397 | 5188 | 5157 | 5176 |
| 22 | 5031 | 4770 | 5180 | 5284 | 5419 | 5397 | 5201 | 5168 |
| 23 | 5108 | 5033 | 4784 | 5204 | 5322 | 5453 | 5425 | 5237 |
| 24 | 5494 | 5140 | 5060 | 4817 | 5239 | 5372 | 5499 | 5470 |
| 20-24 | 25624 | 25402 | 25710 | 26119 | 26563 | 26569 | 26469 | 26280 |
| 25 | 5609 | 5511 | 5184 | 5083 | 4852 | 5274 | 5424 | 5549 |
| 26 | 5998 | 5621 | 5524 | 5198 | 5108 | 4868 | 5300 | 5459 |
| 27 | 6341 | 6042 | 5658 | 5552 | 5251 | 5139 | 4910 | 5347 |
| 28 | 6323 | 6343 | 6060 | 5670 | 5557 | 5259 | 5143 | 4925 |
| 29 | 6211 | 6348 | 6368 | 6086 | 5685 | 5570 | 5283 | 5163 |
| 25-29 | 30482 | 29865 | 28794 | 27589 | 26453 | 26110 | 26060 | 26443 |
| 30-34 | 32205 | 31965 | 31793 | 31755 | 31363 | 30566 | 29875 | 28809 |
| 35-39 | 32562 | 32378 | 32040 | 31893 | 32147 | 32183 | 31988 | 31816 |
| 40-44 | 34744 | 34059 | 33823 | 33360 | 32644 | 32344 | 32151 | 31810 |
| 45-49 | 37722 | 37961 | 37157 | 36199 | 35253 | 34330 | 33683 | 33457 |
| 50-54 | 25334 | 27650 | 29332 | 32709 | 35071 | 36901 | 37152 | 36357 |
| 55-59 | 23561 | 23374 | 24679 | 24175 | 24259 | 24714 | 26994 | 28594 |
| 60-64 | 21858 | 21444 | 21313 | 21515 | 22182 | 22830 | 22683 | 23982 |
| 65-69 | 21311 | 21561 | 21579 | 21373 | 20851 | 20436 | 20096 | 20006 |
| 70-74 | 17934 | 18116 | 18325 | 18459 | 18681 | 18969 | 19216 | 19270 |
| 75-79 | 12056 | 12543 | 13010 | 13490 | 14040 | 14780 | 14959 | 15163 |
| 80-84 | 9053 | 9058 | 8930 | 8973 | 9036 | 8694 | 9099 | 9509 |
| 85-89 | 4416 | 4656 | 4834 | 4975 | 5021 | 5070 | 5059 | 5026 |
| 90- | 1501 | 1607 | 1711 | 1805 | 1918 | 2045 | 2159 | 2246 |
| 0-14 | 79100 | 79152 | 79046 | 78626 | 78135 | 77725 | 77407 | 77301 |
| 15-64 | 290423 | 290329 | 290701 | 291457 | 292399 | 293212 | 293709 | 293905 |
| 65- | 66271 | 67541 | 68389 | 69075 | 69547 | 69994 | 70588 | 71220 |
| YHT.-S:MA-TOT. | 435794 | 437022 | 438136 | 439158 | 440081 | 440931 | 441704 | 442426 |

| IKÄ-ÅLDER-AGE | 2002 | 2003 | 2004 | 2005 | 2010 | 2015 | 2020 | 2030 |
|----------------|--------|--------|--------|--------|--------|--------|--------|--------|
| 0 | 4733 | 4711 | 4695 | 4683 | 4677 | 4681 | 4660 | 4349 |
| 1 | 4754 | 4724 | 4699 | 4681 | 4663 | 4672 | 4659 | 4366 |
| 2 | 4801 | 4765 | 4731 | 4710 | 4674 | 4672 | 4672 | 4408 |
| 3 | 4865 | 4813 | 4767 | 4740 | 4684 | 4679 | 4684 | 4448 |
| 4 | 4938 | 4872 | 4825 | 4779 | 4699 | 4691 | 4701 | 4489 |
| 0-4 | 24091 | 23885 | 23717 | 23593 | 23397 | 23395 | 23376 | 22060 |
| 5 | 5021 | 4946 | 4883 | 4831 | 4713 | 4704 | 4707 | 4541 |
| 6 | 5090 | 5023 | 4950 | 4889 | 4725 | 4706 | 4709 | 4578 |
| 7 | 5175 | 5101 | 5028 | 4956 | 4749 | 4715 | 4714 | 4617 |
| 8 | 5431 | 5183 | 5110 | 5034 | 4781 | 4727 | 4729 | 4650 |
| 9 | 5509 | 5429 | 5176 | 5106 | 4812 | 4729 | 4727 | 4671 |
| 5-9 | 26226 | 25682 | 25147 | 24816 | 23780 | 23581 | 23586 | 23057 |
| 10 | 5534 | 5507 | 5436 | 5178 | 4852 | 4740 | 4728 | 4695 |
| 11 | 5383 | 5535 | 5510 | 5438 | 4908 | 4748 | 4727 | 4709 |
| 12 | 5436 | 5386 | 5542 | 5517 | 4977 | 4774 | 4736 | 4727 |
| 13 | 5201 | 5438 | 5400 | 5545 | 5054 | 4794 | 4742 | 4734 |
| 14 | 5280 | 5193 | 5423 | 5379 | 5112 | 4816 | 4732 | 4728 |
| 10-14 | 26834 | 27059 | 27311 | 27057 | 24903 | 23872 | 23665 | 23593 |
| 15 | 4929 | 5286 | 5201 | 5421 | 5191 | 4864 | 4745 | 4731 |
| 16 | 4914 | 4924 | 5282 | 5195 | 5432 | 4908 | 4747 | 4725 |
| 17 | 5147 | 4917 | 4921 | 5275 | 5502 | 4964 | 4760 | 4731 |
| 18 | 5354 | 5162 | 4931 | 4938 | 5538 | 5046 | 4798 | 4744 |
| 19 | 5488 | 5355 | 5153 | 4935 | 5388 | 5121 | 4823 | 4738 |
| 15-19 | 25832 | 25644 | 25488 | 25764 | 27051 | 24903 | 23873 | 23669 |
| 20 | 5459 | 5491 | 5356 | 5162 | 5413 | 5194 | 4867 | 4742 |
| 21 | 5216 | 5449 | 5480 | 5348 | 5212 | 5441 | 4910 | 4733 |
| 22 | 5190 | 5231 | 5450 | 5488 | 5272 | 5511 | 4978 | 4741 |
| 23 | 5204 | 5222 | 5261 | 5482 | 4983 | 5552 | 5071 | 4777 |
| 24 | 5291 | 5256 | 5271 | 5300 | 5046 | 5449 | 5182 | 4812 |
| 20-24 | 26360 | 26649 | 26818 | 26780 | 25926 | 27147 | 25008 | 23805 |
| 25 | 5515 | 5343 | 5319 | 5325 | 5290 | 5527 | 5297 | 4864 |
| 26 | 5583 | 5544 | 5378 | 5348 | 5512 | 5382 | 5585 | 4896 |
| 27 | 5517 | 5636 | 5596 | 5440 | 5696 | 5456 | 5690 | 4956 |
| 28 | 5354 | 5535 | 5656 | 5615 | 5678 | 5162 | 5721 | 4994 |
| 29 | 4940 | 5377 | 5561 | 5686 | 5495 | 5238 | 5623 | 5044 |
| 25-29 | 26909 | 27435 | 27510 | 27414 | 27671 | 26765 | 27916 | 24754 |
| 30-34 | 27631 | 26510 | 26198 | 26234 | 27660 | 27906 | 27009 | 25927 |
| 35-39 | 31728 | 31334 | 30526 | 29789 | 26244 | 27705 | 27934 | 28041 |
| 40-44 | 31679 | 31941 | 31982 | 31788 | 29555 | 26083 | 27541 | 26859 |
| 45-49 | 32999 | 32334 | 32024 | 31828 | 31476 | 29260 | 25835 | 27521 |
| 50-54 | 35452 | 34553 | 33680 | 33079 | 31263 | 30961 | 28751 | 26836 |
| 55-59 | 31912 | 34219 | 36020 | 36285 | 32441 | 30708 | 30403 | 24953 |
| 60-64 | 23525 | 23627 | 24086 | 26327 | 35476 | 31816 | 30134 | 27700 |
| 65-69 | 20235 | 20891 | 21545 | 21418 | 25037 | 33712 | 30295 | 28422 |
| 70-74 | 19111 | 18687 | 18332 | 18080 | 19421 | 22786 | 30612 | 26059 |
| 75-79 | 15316 | 15535 | 15814 | 16055 | 15262 | 16485 | 19335 | 23311 |
| 80-84 | 9887 | 10301 | 10829 | 10999 | 11958 | 11393 | 12288 | 19211 |
| 85-89 | 5057 | 5088 | 4919 | 5187 | 6300 | 6851 | 6486 | 8277 |
| 90- | 2315 | 2368 | 2393 | 2426 | 2548 | 3000 | 3318 | 3367 |
| 0-14 | 77151 | 76626 | 76175 | 75466 | 72080 | 70848 | 70627 | 68710 |
| 15-64 | 294027 | 294246 | 294332 | 295288 | 294763 | 283254 | 274404 | 260065 |
| 65- | 71921 | 72870 | 73832 | 74165 | 80526 | 94227 | 102334 | 108647 |
| YHT.-S:MA-TOT. | 443099 | 443742 | 444339 | 444919 | 447369 | 448329 | 447365 | 437422 |

| IKÄ-ÅLDER-AGE | 1994 | 1995 | 1996 | 1997 | 1998 | 1999 | 2000 | 2001 |
|----------------|--------|--------|--------|--------|--------|--------|--------|--------|
| 0 | 2216 | 2047 | 2012 | 1972 | 1941 | 1910 | 1890 | 1870 |
| 1 | 2183 | 2213 | 2051 | 2012 | 1976 | 1945 | 1914 | 1894 |
| 2 | 2284 | 2192 | 2220 | 2061 | 2022 | 1986 | 1955 | 1927 |
| 3 | 2194 | 2283 | 2197 | 2221 | 2065 | 2029 | 1994 | 1960 |
| 4 | 2242 | 2193 | 2277 | 2197 | 2221 | 2067 | 2028 | 1996 |
| 0-4 | 11119 | 10928 | 10757 | 10463 | 10225 | 9937 | 9781 | 9647 |
| 5 | 2135 | 2251 | 2207 | 2290 | 2214 | 2234 | 2082 | 2046 |
| 6 | 2084 | 2147 | 2263 | 2218 | 2300 | 2228 | 2244 | 2095 |
| 7 | 1973 | 2094 | 2155 | 2266 | 2226 | 2306 | 2236 | 2250 |
| 8 | 2132 | 1976 | 2097 | 2156 | 2270 | 2224 | 2304 | 2235 |
| 9 | 2194 | 2139 | 1987 | 2106 | 2164 | 2274 | 2231 | 2309 |
| 5-9 | 10518 | 10607 | 10709 | 11036 | 11174 | 11266 | 11097 | 10935 |
| 10 | 2261 | 2204 | 2147 | 2001 | 2121 | 2174 | 2288 | 2243 |
| 11 | 2326 | 2263 | 2204 | 2149 | 2005 | 2122 | 2180 | 2286 |
| 12 | 2319 | 2331 | 2269 | 2210 | 2153 | 2011 | 2131 | 2181 |
| 13 | 2237 | 2324 | 2336 | 2273 | 2213 | 2156 | 2020 | 2138 |
| 14 | 2302 | 2239 | 2327 | 2339 | 2277 | 2216 | 2161 | 2027 |
| 10-14 | 11445 | 11361 | 11283 | 10972 | 10769 | 10679 | 10780 | 10875 |
| 15 | 2264 | 2307 | 2247 | 2339 | 2346 | 2285 | 2227 | 2170 |
| 16 | 2273 | 2265 | 2304 | 2248 | 2336 | 2348 | 2290 | 2227 |
| 17 | 2344 | 2275 | 2269 | 2309 | 2253 | 2348 | 2349 | 2290 |
| 18 | 2379 | 2355 | 2285 | 2281 | 2318 | 2261 | 2356 | 2360 |
| 19 | 2333 | 2357 | 2338 | 2264 | 2266 | 2291 | 2242 | 2343 |
| 15-19 | 11593 | 11559 | 11443 | 11441 | 11519 | 11533 | 11464 | 11390 |
| 20 | 2171 | 2305 | 2331 | 2311 | 2239 | 2244 | 2264 | 2220 |
| 21 | 2022 | 2136 | 2262 | 2290 | 2268 | 2202 | 2199 | 2222 |
| 22 | 2071 | 1993 | 2117 | 2239 | 2266 | 2250 | 2181 | 2186 |
| 23 | 2097 | 2030 | 1956 | 2084 | 2204 | 2233 | 2216 | 2151 |
| 24 | 2164 | 2069 | 2007 | 1934 | 2068 | 2183 | 2214 | 2195 |
| 20-24 | 10525 | 10533 | 10673 | 10858 | 11045 | 11112 | 11074 | 10974 |
| 25 | 2279 | 2156 | 2065 | 2000 | 1928 | 2066 | 2181 | 2213 |
| 26 | 2500 | 2246 | 2137 | 2042 | 1978 | 1910 | 2052 | 2163 |
| 27 | 2490 | 2452 | 2213 | 2110 | 2020 | 1954 | 1887 | 2034 |
| 28 | 2440 | 2488 | 2443 | 2211 | 2115 | 2032 | 1961 | 1893 |
| 29 | 2550 | 2438 | 2479 | 2432 | 2202 | 2116 | 2029 | 1963 |
| 25-29 | 12259 | 11780 | 11337 | 10795 | 10243 | 10078 | 10110 | 10266 |
| 30-34 | 12742 | 12744 | 12701 | 12614 | 12380 | 12025 | 11616 | 11201 |
| 35-39 | 13269 | 13007 | 12705 | 12551 | 12686 | 12677 | 12667 | 12631 |
| 40-44 | 15255 | 14630 | 14346 | 13914 | 13613 | 13287 | 13054 | 12778 |
| 45-49 | 16842 | 17118 | 16716 | 16322 | 15589 | 15091 | 14520 | 14275 |
| 50-54 | 11465 | 12439 | 12883 | 14464 | 15578 | 16384 | 16643 | 16263 |
| 55-59 | 10331 | 10333 | 11234 | 10910 | 10990 | 11160 | 12110 | 12569 |
| 60-64 | 8915 | 8927 | 8883 | 9172 | 9611 | 9936 | 9940 | 10806 |
| 65-69 | 8594 | 8685 | 8731 | 8604 | 8412 | 8370 | 8389 | 8355 |
| 70-74 | 7111 | 7197 | 7340 | 7526 | 7606 | 7641 | 7724 | 7791 |
| 75-79 | 4834 | 5021 | 5185 | 5383 | 5546 | 5883 | 5961 | 6078 |
| 80-84 | 3505 | 3536 | 3542 | 3496 | 3546 | 3477 | 3633 | 3776 |
| 85-89 | 1647 | 1713 | 1770 | 1824 | 1896 | 1946 | 1974 | 1966 |
| 90- | 512 | 561 | 612 | 650 | 689 | 740 | 773 | 806 |
| 0-14 | 33082 | 32896 | 32749 | 32471 | 32168 | 31882 | 31658 | 31457 |
| 15-64 | 123196 | 123070 | 122921 | 123041 | 123254 | 123283 | 123198 | 123153 |
| 65- | 26203 | 26713 | 27180 | 27483 | 27695 | 28057 | 28454 | 28772 |
| YHT.-S:MA-TOT. | 182481 | 182679 | 182850 | 182995 | 183117 | 183222 | 183310 | 183382 |

| IKÄ-ÅLDER-AGE | 2002 | 2003 | 2004 | 2005 | 2010 | 2015 | 2020 | 2030 |
|----------------|--------|--------|--------|--------|--------|--------|--------|--------|
| 0 | 1856 | 1843 | 1837 | 1832 | 1820 | 1816 | 1794 | 1665 |
| 1 | 1874 | 1860 | 1849 | 1842 | 1825 | 1822 | 1807 | 1684 |
| 2 | 1903 | 1885 | 1871 | 1862 | 1840 | 1835 | 1829 | 1706 |
| 3 | 1937 | 1909 | 1891 | 1878 | 1851 | 1843 | 1837 | 1727 |
| 4 | 1962 | 1936 | 1912 | 1896 | 1854 | 1848 | 1843 | 1747 |
| 0-4 | 9532 | 9433 | 9360 | 9310 | 9190 | 9164 | 9110 | 8529 |
| 5 | 2012 | 1980 | 1950 | 1929 | 1877 | 1863 | 1861 | 1781 |
| 6 | 2060 | 2025 | 1993 | 1968 | 1895 | 1878 | 1874 | 1806 |
| 7 | 2102 | 2066 | 2031 | 2000 | 1909 | 1887 | 1886 | 1830 |
| 8 | 2253 | 2107 | 2073 | 2037 | 1923 | 1897 | 1892 | 1850 |
| 9 | 2249 | 2262 | 2116 | 2080 | 1947 | 1906 | 1901 | 1868 |
| 5-9 | 10676 | 10440 | 10163 | 10014 | 9551 | 9431 | 9414 | 9135 |
| 10 | 2324 | 2261 | 2269 | 2126 | 1977 | 1924 | 1914 | 1891 |
| 11 | 2244 | 2326 | 2261 | 2273 | 1999 | 1932 | 1919 | 1900 |
| 12 | 2293 | 2253 | 2327 | 2270 | 2035 | 1947 | 1926 | 1914 |
| 13 | 2189 | 2298 | 2259 | 2335 | 2074 | 1963 | 1936 | 1925 |
| 14 | 2146 | 2194 | 2300 | 2265 | 2112 | 1982 | 1943 | 1935 |
| 10-14 | 11196 | 11332 | 11416 | 11269 | 10197 | 9748 | 9638 | 9565 |
| 15 | 2035 | 2155 | 2203 | 2311 | 2159 | 2009 | 1957 | 1945 |
| 16 | 2169 | 2039 | 2157 | 2206 | 2298 | 2037 | 1965 | 1950 |
| 17 | 2231 | 2172 | 2046 | 2165 | 2296 | 2069 | 1978 | 1956 |
| 18 | 2298 | 2241 | 2180 | 2063 | 2362 | 2109 | 2000 | 1969 |
| 19 | 2338 | 2284 | 2225 | 2161 | 2277 | 2132 | 2002 | 1961 |
| 15-19 | 11071 | 10891 | 10811 | 10906 | 11392 | 10356 | 9902 | 9781 |
| 20 | 2328 | 2316 | 2263 | 2203 | 2289 | 2145 | 2002 | 1948 |
| 21 | 2183 | 2287 | 2274 | 2224 | 2155 | 2238 | 1997 | 1918 |
| 22 | 2201 | 2165 | 2272 | 2256 | 2112 | 2227 | 2011 | 1913 |
| 23 | 2152 | 2164 | 2136 | 2241 | 1984 | 2232 | 2016 | 1890 |
| 24 | 2133 | 2132 | 2145 | 2119 | 2041 | 2160 | 2031 | 1881 |
| 20-24 | 10997 | 11064 | 11090 | 11043 | 10581 | 11002 | 10057 | 9550 |
| 25 | 2194 | 2134 | 2135 | 2144 | 2104 | 2188 | 2066 | 1892 |
| 26 | 2194 | 2174 | 2119 | 2117 | 2152 | 2090 | 2159 | 1882 |
| 27 | 2143 | 2171 | 2153 | 2101 | 2178 | 2053 | 2152 | 1871 |
| 28 | 2042 | 2150 | 2182 | 2162 | 2194 | 1967 | 2186 | 1894 |
| 29 | 1890 | 2042 | 2148 | 2180 | 2100 | 2019 | 2142 | 1907 |
| 25-29 | 10463 | 10671 | 10737 | 10704 | 10728 | 10317 | 10705 | 9446 |
| 30-34 | 10698 | 10194 | 10049 | 10079 | 10698 | 10742 | 10355 | 9884 |
| 35-39 | 12549 | 12318 | 11975 | 11580 | 10118 | 10727 | 10790 | 10785 |
| 40-44 | 12634 | 12767 | 12766 | 12752 | 11683 | 10242 | 10855 | 10530 |
| 45-49 | 13873 | 13589 | 13275 | 13064 | 12780 | 11725 | 10305 | 10986 |
| 50-54 | 15896 | 15219 | 14756 | 14236 | 12888 | 12631 | 11594 | 10811 |
| 55-59 | 14097 | 15180 | 15976 | 16219 | 13999 | 12726 | 12500 | 10110 |
| 60-64 | 10506 | 10596 | 10767 | 11703 | 15710 | 13636 | 12455 | 11247 |
| 65-69 | 8622 | 9045 | 9362 | 9370 | 11086 | 14885 | 12975 | 11676 |
| 70-74 | 7686 | 7516 | 7494 | 7519 | 8461 | 10039 | 13446 | 10763 |
| 75-79 | 6243 | 6312 | 6370 | 6459 | 6347 | 7167 | 8489 | 9932 |
| 80-84 | 3916 | 4054 | 4298 | 4367 | 4793 | 4725 | 5314 | 8380 |
| 85-89 | 1942 | 1985 | 1951 | 2050 | 2477 | 2713 | 2669 | 3553 |
| 90- | 842 | 881 | 908 | 918 | 988 | 1178 | 1283 | 1418 |
| 0-14 | 31404 | 31205 | 30939 | 30593 | 28938 | 28343 | 28162 | 27229 |
| 15-64 | 122784 | 122489 | 122202 | 122286 | 120577 | 114104 | 109518 | 103130 |
| 65- | 29251 | 29793 | 30383 | 30683 | 34152 | 40707 | 44176 | 45722 |
| YHT.-S:MA-TOT. | 183439 | 183487 | 183524 | 183562 | 183667 | 183154 | 181856 | 176081 |

| IKÄ-ÅLDER-AGE | 1994 | 1995 | 1996 | 1997 | 1998 | 1999 | 2000 | 2001 |
|-----------------|--------|--------|--------|--------|--------|--------|--------|--------|
| 0 | 2203 | 2021 | 1977 | 1941 | 1904 | 1873 | 1848 | 1827 |
| 1 | 2188 | 2206 | 2024 | 1982 | 1944 | 1912 | 1883 | 1853 |
| 2 | 2190 | 2186 | 2202 | 2026 | 1986 | 1944 | 1912 | 1882 |
| 3 | 2203 | 2213 | 2206 | 2217 | 2046 | 2003 | 1967 | 1931 |
| 4 | 2197 | 2204 | 2211 | 2207 | 2220 | 2053 | 2010 | 1971 |
| 0-4 | 10981 | 10830 | 10620 | 10373 | 10100 | 9785 | 9620 | 9464 |
| 5 | 2168 | 2204 | 2209 | 2223 | 2216 | 2226 | 2061 | 2019 |
| 6 | 2169 | 2169 | 2204 | 2214 | 2224 | 2218 | 2230 | 2062 |
| 7 | 2058 | 2183 | 2181 | 2221 | 2222 | 2240 | 2234 | 2247 |
| 8 | 2081 | 2067 | 2185 | 2190 | 2225 | 2230 | 2247 | 2239 |
| 9 | 2262 | 2075 | 2062 | 2184 | 2183 | 2223 | 2226 | 2244 |
| 5-9 | 10738 | 10698 | 10841 | 11032 | 11070 | 11137 | 10998 | 10811 |
| 10 | 2286 | 2268 | 2086 | 2071 | 2196 | 2198 | 2238 | 2238 |
| 11 | 2402 | 2287 | 2269 | 2093 | 2079 | 2195 | 2198 | 2236 |
| 12 | 2359 | 2397 | 2282 | 2265 | 2088 | 2075 | 2193 | 2196 |
| 13 | 2282 | 2359 | 2398 | 2285 | 2264 | 2092 | 2076 | 2199 |
| 14 | 2326 | 2288 | 2368 | 2406 | 2292 | 2267 | 2098 | 2082 |
| 10-14 | 11655 | 11599 | 11403 | 11120 | 10919 | 10827 | 10803 | 10951 |
| 15 | 2360 | 2329 | 2294 | 2370 | 2410 | 2298 | 2272 | 2106 |
| 16 | 2331 | 2364 | 2330 | 2300 | 2374 | 2414 | 2300 | 2278 |
| 17 | 2468 | 2334 | 2361 | 2333 | 2301 | 2371 | 2413 | 2306 |
| 18 | 2583 | 2449 | 2319 | 2345 | 2317 | 2291 | 2363 | 2401 |
| 19 | 2403 | 2555 | 2428 | 2302 | 2329 | 2303 | 2280 | 2347 |
| 15-19 | 12145 | 12031 | 11732 | 11650 | 11731 | 11677 | 11628 | 11438 |
| 20 | 2194 | 2357 | 2500 | 2382 | 2267 | 2288 | 2264 | 2253 |
| 21 | 2021 | 2169 | 2324 | 2459 | 2348 | 2239 | 2257 | 2239 |
| 22 | 2051 | 1977 | 2133 | 2274 | 2397 | 2298 | 2200 | 2214 |
| 23 | 2174 | 2031 | 1966 | 2117 | 2255 | 2370 | 2279 | 2188 |
| 24 | 2184 | 2141 | 2008 | 1939 | 2090 | 2223 | 2328 | 2246 |
| 20-24 | 10624 | 10675 | 10931 | 11171 | 11357 | 11418 | 11328 | 11140 |
| 25 | 2227 | 2139 | 2096 | 1969 | 1901 | 2056 | 2179 | 2281 |
| 26 | 2456 | 2201 | 2116 | 2072 | 1947 | 1887 | 2038 | 2154 |
| 27 | 2495 | 2411 | 2176 | 2089 | 2046 | 1927 | 1862 | 2017 |
| 28 | 2471 | 2484 | 2408 | 2178 | 2093 | 2043 | 1930 | 1868 |
| 29 | 2550 | 2451 | 2464 | 2384 | 2160 | 2079 | 2031 | 1919 |
| 25-29 | 12199 | 11686 | 11260 | 10692 | 10147 | 9992 | 10040 | 10239 |
| 30-34 | 13128 | 12970 | 12822 | 12678 | 12470 | 12110 | 11663 | 11235 |
| 35-39 | 14377 | 14024 | 13708 | 13492 | 13391 | 13235 | 13095 | 12970 |
| 40-44 | 15504 | 15226 | 15109 | 14807 | 14543 | 14369 | 14044 | 13762 |
| 45-49 | 17188 | 17211 | 16823 | 16391 | 15846 | 15310 | 15037 | 14932 |
| 50-54 | 11761 | 12885 | 13377 | 14937 | 15992 | 16859 | 16886 | 16517 |
| 55-59 | 11096 | 10958 | 11653 | 11326 | 11415 | 11461 | 12572 | 13077 |
| 60-64 | 10445 | 10249 | 10066 | 10102 | 10320 | 10618 | 10500 | 11178 |
| 65-69 | 10294 | 10394 | 10369 | 10244 | 9908 | 9688 | 9524 | 9373 |
| 70-74 | 8412 | 8552 | 8681 | 8860 | 8988 | 9089 | 9190 | 9183 |
| 75-79 | 5648 | 5786 | 6053 | 6126 | 6345 | 6809 | 6942 | 7067 |
| 80-84 | 4215 | 4193 | 4138 | 4158 | 4207 | 3931 | 4060 | 4255 |
| 85-89 | 2059 | 2143 | 2191 | 2229 | 2238 | 2268 | 2253 | 2217 |
| 90- | 674 | 731 | 745 | 800 | 859 | 907 | 946 | 961 |
| 0-14 | 33374 | 33127 | 32864 | 32525 | 32089 | 31749 | 31421 | 31226 |
| 15-64 | 128467 | 127915 | 127481 | 127246 | 127212 | 127049 | 126793 | 126488 |
| 65- | 31302 | 31799 | 32177 | 32417 | 32545 | 32692 | 32915 | 33056 |
| YHT. -S:MA-TOT. | 193143 | 192841 | 192522 | 192188 | 191846 | 191490 | 191129 | 190770 |

| IKÄ-ÅLDER-AGE | 2002 | 2003 | 2004 | 2005 | 2010 | 2015 | 2020 | 2030 |
|----------------|--------|--------|--------|--------|--------|--------|--------|--------|
| 0 | 1812 | 1801 | 1794 | 1787 | 1769 | 1756 | 1734 | 1600 |
| 1 | 1836 | 1819 | 1808 | 1795 | 1778 | 1764 | 1747 | 1621 |
| 2 | 1856 | 1839 | 1821 | 1812 | 1785 | 1773 | 1758 | 1639 |
| 3 | 1903 | 1878 | 1858 | 1842 | 1811 | 1796 | 1783 | 1674 |
| 4 | 1937 | 1905 | 1884 | 1864 | 1818 | 1806 | 1797 | 1698 |
| 0-4 | 9344 | 9242 | 9165 | 9100 | 8961 | 8895 | 8819 | 8232 |
| 5 | 1985 | 1951 | 1918 | 1893 | 1834 | 1819 | 1808 | 1722 |
| 6 | 2025 | 1986 | 1950 | 1921 | 1844 | 1826 | 1815 | 1743 |
| 7 | 2079 | 2040 | 2003 | 1966 | 1871 | 1845 | 1839 | 1774 |
| 8 | 2250 | 2086 | 2049 | 2011 | 1890 | 1862 | 1850 | 1798 |
| 9 | 2236 | 2248 | 2086 | 2044 | 1907 | 1862 | 1848 | 1811 |
| 5-9 | 10575 | 10311 | 10006 | 9835 | 9346 | 9214 | 9160 | 8848 |
| 10 | 2254 | 2247 | 2255 | 2093 | 1937 | 1875 | 1865 | 1832 |
| 11 | 2238 | 2257 | 2251 | 2259 | 1963 | 1887 | 1870 | 1842 |
| 12 | 2235 | 2236 | 2254 | 2249 | 1991 | 1893 | 1868 | 1846 |
| 13 | 2197 | 2237 | 2238 | 2258 | 2024 | 1911 | 1877 | 1854 |
| 14 | 2204 | 2205 | 2245 | 2244 | 2075 | 1931 | 1888 | 1868 |
| 10-14 | 11128 | 11182 | 11243 | 11103 | 9990 | 9497 | 9368 | 9242 |
| 15 | 2088 | 2210 | 2210 | 2252 | 2116 | 1955 | 1901 | 1875 |
| 16 | 2111 | 2092 | 2217 | 2221 | 2280 | 1986 | 1912 | 1882 |
| 17 | 2276 | 2112 | 2095 | 2220 | 2279 | 2023 | 1928 | 1894 |
| 18 | 2295 | 2265 | 2107 | 2089 | 2275 | 2047 | 1931 | 1893 |
| 19 | 2385 | 2288 | 2253 | 2103 | 2247 | 2077 | 1946 | 1891 |
| 15-19 | 11155 | 10967 | 10882 | 10885 | 11197 | 10088 | 9618 | 9435 |
| 20 | 2308 | 2349 | 2258 | 2218 | 2218 | 2090 | 1943 | 1877 |
| 21 | 2228 | 2286 | 2325 | 2238 | 2162 | 2222 | 1956 | 1873 |
| 22 | 2198 | 2191 | 2247 | 2282 | 2125 | 2191 | 1956 | 1849 |
| 23 | 2196 | 2180 | 2183 | 2238 | 2008 | 2188 | 1987 | 1854 |
| 24 | 2163 | 2170 | 2158 | 2161 | 2016 | 2144 | 2005 | 1848 |
| 20-24 | 11093 | 11176 | 11171 | 11137 | 10529 | 10835 | 9847 | 9301 |
| 25 | 2202 | 2122 | 2130 | 2116 | 2084 | 2120 | 2004 | 1825 |
| 26 | 2248 | 2177 | 2104 | 2105 | 2118 | 2056 | 2115 | 1818 |
| 27 | 2130 | 2220 | 2152 | 2083 | 2166 | 2036 | 2106 | 1817 |
| 28 | 2019 | 2132 | 2218 | 2156 | 2143 | 1939 | 2119 | 1830 |
| 29 | 1860 | 2012 | 2118 | 2203 | 2076 | 1960 | 2080 | 1839 |
| 25-29 | 10459 | 10663 | 10722 | 10663 | 10587 | 10111 | 10424 | 9129 |
| 30-34 | 10712 | 10214 | 10050 | 10096 | 10721 | 10702 | 10246 | 9715 |
| 35-39 | 12841 | 12625 | 12277 | 11846 | 10317 | 10940 | 10933 | 10824 |
| 40-44 | 13565 | 13494 | 13365 | 13234 | 12001 | 10486 | 11121 | 10688 |
| 45-49 | 14643 | 14381 | 14212 | 13914 | 13178 | 11972 | 10478 | 11122 |
| 50-54 | 16096 | 15584 | 15076 | 14816 | 13750 | 13084 | 11900 | 11061 |
| 55-59 | 14601 | 15637 | 16484 | 16530 | 14576 | 13550 | 12928 | 10345 |
| 60-64 | 10884 | 10982 | 11050 | 12139 | 16020 | 14184 | 13196 | 11506 |
| 65-69 | 9428 | 9644 | 9941 | 9842 | 11461 | 15154 | 13433 | 12007 |
| 70-74 | 9084 | 8811 | 8629 | 8497 | 8883 | 10388 | 13713 | 11334 |
| 75-79 | 7214 | 7338 | 7427 | 7527 | 7044 | 7404 | 8667 | 10145 |
| 80-84 | 4342 | 4518 | 4848 | 4955 | 5443 | 5106 | 5367 | 8249 |
| 85-89 | 2246 | 2271 | 2124 | 2209 | 2729 | 2994 | 2793 | 3463 |
| 90- | 999 | 1014 | 1036 | 1042 | 1039 | 1238 | 1383 | 1361 |
| 0-14 | 31047 | 30735 | 30414 | 30038 | 28297 | 27606 | 27347 | 26322 |
| 15-64 | 126049 | 125723 | 125289 | 125260 | 122876 | 115952 | 110691 | 103126 |
| 65- | 33313 | 33596 | 34005 | 34072 | 36599 | 42284 | 45356 | 46559 |
| YHT.-S:MA-TOT. | 190409 | 190054 | 189708 | 189370 | 187772 | 185842 | 183394 | 176007 |

VÄKILUKU * FOLKMÄNGD * POPULATION
LASKELMA 1 * BERÄKNING 1 * CALCULATION 1

ETELÄ-KARJALA * SÖDRA KARELEN
MOLEMMAT SUKUPUOLET * BÅDA KÖNEN * BOTH SEXES

| IKÄ-ÅLDER-AGE | 1994 | 1995 | 1996 | 1997 | 1998 | 1999 | 2000 | 2001 |
|----------------|--------|--------|--------|--------|--------|--------|--------|--------|
| 0 | 1537 | 1438 | 1407 | 1377 | 1345 | 1324 | 1302 | 1289 |
| 1 | 1557 | 1548 | 1453 | 1421 | 1389 | 1363 | 1336 | 1319 |
| 2 | 1633 | 1559 | 1551 | 1453 | 1422 | 1395 | 1362 | 1341 |
| 3 | 1524 | 1637 | 1563 | 1557 | 1457 | 1429 | 1400 | 1371 |
| 4 | 1597 | 1530 | 1639 | 1567 | 1560 | 1465 | 1437 | 1408 |
| 0-4 | 7848 | 7712 | 7613 | 7375 | 7173 | 6976 | 6837 | 6728 |
| 5 | 1585 | 1596 | 1529 | 1637 | 1568 | 1558 | 1466 | 1436 |
| 6 | 1625 | 1594 | 1602 | 1544 | 1649 | 1578 | 1573 | 1479 |
| 7 | 1535 | 1622 | 1590 | 1604 | 1543 | 1645 | 1579 | 1574 |
| 8 | 1509 | 1534 | 1623 | 1592 | 1608 | 1548 | 1649 | 1584 |
| 9 | 1645 | 1513 | 1539 | 1625 | 1596 | 1613 | 1557 | 1654 |
| 5-9 | 7899 | 7859 | 7883 | 8002 | 7964 | 7942 | 7824 | 7727 |
| 10 | 1638 | 1641 | 1512 | 1537 | 1628 | 1594 | 1612 | 1557 |
| 11 | 1785 | 1644 | 1644 | 1517 | 1539 | 1630 | 1599 | 1619 |
| 12 | 1703 | 1783 | 1643 | 1643 | 1519 | 1539 | 1629 | 1597 |
| 13 | 1674 | 1704 | 1778 | 1642 | 1645 | 1521 | 1542 | 1629 |
| 14 | 1699 | 1679 | 1706 | 1787 | 1648 | 1648 | 1525 | 1543 |
| 10-14 | 8499 | 8451 | 8283 | 8126 | 7979 | 7932 | 7907 | 7945 |
| 15 | 1735 | 1692 | 1673 | 1702 | 1778 | 1643 | 1639 | 1523 |
| 16 | 1736 | 1731 | 1690 | 1671 | 1706 | 1778 | 1640 | 1642 |
| 17 | 1760 | 1738 | 1733 | 1696 | 1675 | 1706 | 1784 | 1652 |
| 18 | 1776 | 1750 | 1725 | 1720 | 1683 | 1667 | 1697 | 1775 |
| 19 | 1729 | 1755 | 1732 | 1704 | 1706 | 1668 | 1650 | 1685 |
| 15-19 | 8736 | 8666 | 8553 | 8493 | 8548 | 8462 | 8410 | 8277 |
| 20 | 1657 | 1705 | 1734 | 1709 | 1684 | 1684 | 1648 | 1642 |
| 21 | 1501 | 1614 | 1669 | 1691 | 1671 | 1640 | 1646 | 1610 |
| 22 | 1552 | 1457 | 1576 | 1633 | 1651 | 1636 | 1607 | 1607 |
| 23 | 1678 | 1493 | 1409 | 1529 | 1584 | 1600 | 1587 | 1557 |
| 24 | 1525 | 1632 | 1467 | 1387 | 1509 | 1563 | 1581 | 1569 |
| 20-24 | 7913 | 7901 | 7855 | 7949 | 8099 | 8123 | 8069 | 7985 |
| 25 | 1655 | 1500 | 1590 | 1435 | 1362 | 1482 | 1536 | 1554 |
| 26 | 1718 | 1625 | 1485 | 1558 | 1416 | 1338 | 1464 | 1522 |
| 27 | 1699 | 1700 | 1607 | 1478 | 1533 | 1407 | 1336 | 1457 |
| 28 | 1800 | 1697 | 1694 | 1599 | 1477 | 1525 | 1402 | 1336 |
| 29 | 1753 | 1780 | 1684 | 1678 | 1581 | 1468 | 1508 | 1392 |
| 25-29 | 8625 | 8302 | 8060 | 7748 | 7369 | 7220 | 7246 | 7261 |
| 30-34 | 9340 | 9173 | 9062 | 8950 | 8773 | 8570 | 8280 | 8008 |
| 35-39 | 10314 | 10064 | 9874 | 9643 | 9595 | 9454 | 9309 | 9210 |
| 40-44 | 11353 | 11149 | 10984 | 10807 | 10543 | 10274 | 10034 | 9855 |
| 45-49 | 12052 | 12204 | 11990 | 11678 | 11365 | 11095 | 10900 | 10757 |
| 50-54 | 8591 | 9211 | 9400 | 10450 | 11118 | 11774 | 11927 | 11718 |
| 55-59 | 8404 | 8285 | 8803 | 8530 | 8447 | 8397 | 9015 | 9241 |
| 60-64 | 7830 | 7637 | 7537 | 7566 | 7816 | 8030 | 7921 | 8430 |
| 65-69 | 7521 | 7636 | 7654 | 7563 | 7392 | 7225 | 7057 | 6975 |
| 70-74 | 5950 | 6045 | 6169 | 6363 | 6454 | 6628 | 6738 | 6761 |
| 75-79 | 4150 | 4261 | 4426 | 4484 | 4629 | 4827 | 4934 | 5039 |
| 80-84 | 3139 | 3096 | 3022 | 2996 | 3009 | 2898 | 2998 | 3123 |
| 85-89 | 1517 | 1605 | 1652 | 1673 | 1662 | 1684 | 1672 | 1621 |
| 90- | 489 | 515 | 553 | 575 | 634 | 657 | 690 | 715 |
| 0-14 | 24246 | 24022 | 23779 | 23503 | 23116 | 22850 | 22568 | 22400 |
| 15-64 | 93158 | 92592 | 92118 | 91814 | 91673 | 91399 | 91111 | 90742 |
| 65- | 22766 | 23158 | 23476 | 23654 | 23780 | 23919 | 24089 | 24234 |
| YHT.-S:MA-TOT. | 140170 | 139772 | 139373 | 138971 | 138569 | 138168 | 137768 | 137376 |

| IKÄ-ÅLDER-AGE | 2002 | 2003 | 2004 | 2005 | 2010 | 2015 | 2020 | 2030 |
|----------------|--------|--------|--------|--------|--------|--------|--------|--------|
| 0 | 1273 | 1266 | 1254 | 1251 | 1233 | 1220 | 1205 | 1112 |
| 1 | 1300 | 1287 | 1278 | 1272 | 1251 | 1243 | 1224 | 1135 |
| 2 | 1316 | 1302 | 1292 | 1284 | 1260 | 1253 | 1235 | 1155 |
| 3 | 1352 | 1327 | 1314 | 1304 | 1272 | 1263 | 1249 | 1173 |
| 4 | 1380 | 1359 | 1337 | 1321 | 1287 | 1273 | 1257 | 1193 |
| 0-4 | 6621 | 6541 | 6475 | 6432 | 6303 | 6252 | 6170 | 5768 |
| 5 | 1409 | 1384 | 1359 | 1340 | 1292 | 1277 | 1266 | 1213 |
| 6 | 1450 | 1423 | 1398 | 1372 | 1313 | 1296 | 1287 | 1232 |
| 7 | 1484 | 1452 | 1428 | 1402 | 1321 | 1300 | 1295 | 1250 |
| 8 | 1578 | 1488 | 1457 | 1430 | 1337 | 1307 | 1302 | 1266 |
| 9 | 1590 | 1582 | 1492 | 1461 | 1352 | 1321 | 1310 | 1279 |
| 5-9 | 7511 | 7329 | 7134 | 7005 | 6615 | 6501 | 6460 | 6240 |
| 10 | 1655 | 1594 | 1585 | 1496 | 1373 | 1326 | 1312 | 1289 |
| 11 | 1565 | 1659 | 1599 | 1592 | 1399 | 1338 | 1323 | 1307 |
| 12 | 1620 | 1563 | 1656 | 1597 | 1422 | 1345 | 1327 | 1308 |
| 13 | 1598 | 1618 | 1566 | 1659 | 1448 | 1357 | 1332 | 1318 |
| 14 | 1633 | 1607 | 1628 | 1574 | 1483 | 1376 | 1340 | 1325 |
| 10-14 | 8071 | 8041 | 8034 | 7918 | 7125 | 6742 | 6634 | 6547 |
| 15 | 1544 | 1629 | 1599 | 1622 | 1508 | 1389 | 1343 | 1326 |
| 16 | 1524 | 1538 | 1627 | 1604 | 1603 | 1409 | 1353 | 1330 |
| 17 | 1644 | 1531 | 1543 | 1635 | 1614 | 1439 | 1365 | 1340 |
| 18 | 1643 | 1636 | 1526 | 1543 | 1667 | 1467 | 1375 | 1346 |
| 19 | 1763 | 1633 | 1624 | 1520 | 1577 | 1487 | 1384 | 1345 |
| 15-19 | 8118 | 7967 | 7919 | 7924 | 7969 | 7191 | 6820 | 6687 |
| 20 | 1670 | 1743 | 1619 | 1608 | 1613 | 1510 | 1397 | 1350 |
| 21 | 1599 | 1637 | 1708 | 1588 | 1555 | 1573 | 1396 | 1330 |
| 22 | 1577 | 1569 | 1607 | 1672 | 1553 | 1550 | 1400 | 1316 |
| 23 | 1557 | 1529 | 1526 | 1561 | 1423 | 1559 | 1389 | 1292 |
| 24 | 1535 | 1537 | 1514 | 1509 | 1416 | 1490 | 1404 | 1292 |
| 20-24 | 7938 | 8015 | 7974 | 7938 | 7560 | 7682 | 6986 | 6580 |
| 25 | 1543 | 1511 | 1513 | 1491 | 1469 | 1495 | 1415 | 1284 |
| 26 | 1537 | 1527 | 1498 | 1494 | 1479 | 1449 | 1482 | 1280 |
| 27 | 1511 | 1531 | 1522 | 1486 | 1559 | 1464 | 1484 | 1285 |
| 28 | 1453 | 1513 | 1529 | 1521 | 1513 | 1381 | 1514 | 1297 |
| 29 | 1323 | 1444 | 1505 | 1522 | 1465 | 1386 | 1465 | 1304 |
| 25-29 | 7367 | 7526 | 7567 | 7514 | 7485 | 7175 | 7360 | 6450 |
| 30-34 | 7708 | 7360 | 7231 | 7263 | 7587 | 7588 | 7298 | 6896 |
| 35-39 | 9108 | 8939 | 8725 | 8446 | 7433 | 7785 | 7800 | 7734 |
| 40-44 | 9663 | 9621 | 9514 | 9390 | 8535 | 7524 | 7890 | 7620 |
| 45-49 | 10584 | 10335 | 10083 | 9868 | 9275 | 8449 | 7456 | 7860 |
| 50-54 | 11416 | 11110 | 10848 | 10675 | 9714 | 9178 | 8364 | 7759 |
| 55-59 | 10261 | 10934 | 11567 | 11726 | 10537 | 9632 | 9133 | 7362 |
| 60-64 | 8185 | 8125 | 8093 | 8703 | 11381 | 10257 | 9404 | 8170 |
| 65-69 | 7023 | 7268 | 7468 | 7388 | 8197 | 10743 | 9704 | 8497 |
| 70-74 | 6696 | 6557 | 6427 | 6284 | 6652 | 7419 | 9713 | 8066 |
| 75-79 | 5198 | 5289 | 5430 | 5536 | 5236 | 5568 | 6211 | 7346 |
| 80-84 | 3172 | 3293 | 3442 | 3527 | 4014 | 3802 | 4041 | 5866 |
| 85-89 | 1619 | 1632 | 1584 | 1640 | 1944 | 2213 | 2092 | 2489 |
| 90- | 742 | 747 | 759 | 752 | 769 | 893 | 1019 | 1016 |
| 0-14 | 22203 | 21911 | 21643 | 21355 | 20043 | 19495 | 19264 | 18555 |
| 15-64 | 90348 | 89932 | 89521 | 89447 | 87476 | 82461 | 78511 | 73118 |
| 65- | 24450 | 24786 | 25110 | 25127 | 26812 | 30638 | 32780 | 33280 |
| YHT.-S:MA-TOT. | 137001 | 136629 | 136274 | 135929 | 134331 | 132594 | 130555 | 124953 |

| IKÄ-ÅLDER-AGE | 1994 | 1995 | 1996 | 1997 | 1998 | 1999 | 2000 | 2001 |
|----------------|--------|--------|--------|--------|--------|--------|--------|--------|
| 0 | 1875 | 1710 | 1671 | 1630 | 1597 | 1565 | 1540 | 1525 |
| 1 | 1839 | 1887 | 1730 | 1685 | 1645 | 1613 | 1583 | 1562 |
| 2 | 1902 | 1858 | 1904 | 1747 | 1707 | 1672 | 1636 | 1607 |
| 3 | 1938 | 1927 | 1884 | 1917 | 1766 | 1731 | 1694 | 1657 |
| 4 | 2059 | 1961 | 1947 | 1910 | 1946 | 1793 | 1753 | 1715 |
| 0-4 | 9613 | 9343 | 9136 | 8889 | 8661 | 8374 | 8206 | 8066 |
| 5 | 2051 | 2070 | 1971 | 1964 | 1930 | 1960 | 1811 | 1771 |
| 6 | 2090 | 2063 | 2089 | 1994 | 1989 | 1953 | 1984 | 1838 |
| 7 | 1977 | 2102 | 2075 | 2096 | 2009 | 2008 | 1972 | 1996 |
| 8 | 2113 | 1986 | 2111 | 2086 | 2107 | 2031 | 2024 | 1992 |
| 9 | 2203 | 2121 | 1995 | 2118 | 2088 | 2120 | 2041 | 2041 |
| 5-9 | 10434 | 10342 | 10241 | 10258 | 10123 | 10072 | 9832 | 9638 |
| 10 | 2312 | 2208 | 2122 | 2008 | 2128 | 2104 | 2131 | 2057 |
| 11 | 2337 | 2309 | 2213 | 2122 | 2010 | 2130 | 2107 | 2141 |
| 12 | 2224 | 2334 | 2306 | 2205 | 2116 | 2007 | 2126 | 2107 |
| 13 | 2198 | 2229 | 2327 | 2306 | 2208 | 2117 | 2010 | 2126 |
| 14 | 2099 | 2210 | 2241 | 2344 | 2313 | 2213 | 2128 | 2021 |
| 10-14 | 11170 | 11290 | 11209 | 10985 | 10775 | 10571 | 10502 | 10452 |
| 15 | 2160 | 2101 | 2212 | 2249 | 2342 | 2316 | 2217 | 2135 |
| 16 | 2166 | 2161 | 2106 | 2211 | 2247 | 2338 | 2313 | 2216 |
| 17 | 2242 | 2171 | 2162 | 2115 | 2214 | 2254 | 2343 | 2314 |
| 18 | 2356 | 2230 | 2160 | 2151 | 2102 | 2203 | 2238 | 2329 |
| 19 | 2219 | 2314 | 2192 | 2127 | 2122 | 2077 | 2169 | 2213 |
| 15-19 | 11143 | 10977 | 10832 | 10853 | 11027 | 11188 | 11280 | 11207 |
| 20 | 2074 | 2183 | 2279 | 2165 | 2110 | 2102 | 2060 | 2142 |
| 21 | 1822 | 2026 | 2139 | 2221 | 2120 | 2064 | 2058 | 2027 |
| 22 | 1860 | 1772 | 1969 | 2065 | 2147 | 2063 | 2013 | 2005 |
| 23 | 1863 | 1794 | 1719 | 1903 | 2006 | 2076 | 2000 | 1953 |
| 24 | 1983 | 1801 | 1745 | 1669 | 1841 | 1933 | 2003 | 1933 |
| 20-24 | 9602 | 9576 | 9851 | 10023 | 10224 | 10238 | 10134 | 10060 |
| 25 | 1910 | 1923 | 1765 | 1697 | 1643 | 1802 | 1890 | 1955 |
| 26 | 2062 | 1858 | 1869 | 1721 | 1663 | 1609 | 1762 | 1848 |
| 27 | 1956 | 2015 | 1826 | 1826 | 1692 | 1631 | 1575 | 1729 |
| 28 | 2085 | 1949 | 1994 | 1816 | 1806 | 1686 | 1623 | 1567 |
| 29 | 2152 | 2086 | 1963 | 2004 | 1824 | 1809 | 1695 | 1630 |
| 25-29 | 10165 | 9831 | 9417 | 9064 | 8628 | 8537 | 8545 | 8729 |
| 30-34 | 11822 | 11437 | 11182 | 10879 | 10663 | 10218 | 9886 | 9493 |
| 35-39 | 13086 | 12953 | 12600 | 12337 | 12128 | 12031 | 11725 | 11506 |
| 40-44 | 13900 | 13750 | 13714 | 13443 | 13330 | 13065 | 12926 | 12632 |
| 45-49 | 14161 | 14422 | 14381 | 14273 | 13953 | 13756 | 13596 | 13556 |
| 50-54 | 10124 | 10909 | 11197 | 12554 | 13373 | 14067 | 14314 | 14241 |
| 55-59 | 10316 | 9963 | 10573 | 10177 | 10134 | 10155 | 10954 | 11270 |
| 60-64 | 10128 | 10027 | 9835 | 9791 | 9992 | 10227 | 9920 | 10530 |
| 65-69 | 9754 | 9870 | 9866 | 9823 | 9690 | 9513 | 9435 | 9295 |
| 70-74 | 7893 | 7954 | 8080 | 8322 | 8438 | 8579 | 8691 | 8715 |
| 75-79 | 5274 | 5549 | 5735 | 5939 | 6139 | 6401 | 6486 | 6589 |
| 80-84 | 3874 | 3856 | 3806 | 3717 | 3729 | 3681 | 3919 | 4051 |
| 85-89 | 1866 | 1934 | 1990 | 2039 | 2051 | 2077 | 2072 | 2053 |
| 90- | 600 | 669 | 728 | 732 | 759 | 794 | 828 | 878 |
| 0-14 | 31217 | 30975 | 30586 | 30132 | 29559 | 29017 | 28540 | 28156 |
| 15-64 | 114447 | 113845 | 113582 | 113394 | 113452 | 113482 | 113280 | 113224 |
| 65- | 29261 | 29832 | 30205 | 30572 | 30806 | 31045 | 31431 | 31581 |
| YHT.-S:MA-TOT. | 174925 | 174652 | 174373 | 174098 | 173817 | 173544 | 173251 | 172961 |

| IKÄ-ÅLDER-AGE | 2002 | 2003 | 2004 | 2005 | 2010 | 2015 | 2020 | 2030 |
|----------------|--------|--------|--------|--------|--------|--------|--------|--------|
| 0 | 1513 | 1504 | 1496 | 1490 | 1479 | 1463 | 1434 | 1324 |
| 1 | 1541 | 1530 | 1520 | 1516 | 1496 | 1483 | 1461 | 1356 |
| 2 | 1579 | 1564 | 1548 | 1542 | 1523 | 1509 | 1490 | 1388 |
| 3 | 1631 | 1608 | 1581 | 1570 | 1548 | 1538 | 1521 | 1423 |
| 4 | 1689 | 1655 | 1634 | 1620 | 1578 | 1568 | 1560 | 1465 |
| 0-4 | 7953 | 7861 | 7779 | 7738 | 7624 | 7561 | 7466 | 6956 |
| 5 | 1731 | 1704 | 1676 | 1653 | 1596 | 1590 | 1576 | 1499 |
| 6 | 1796 | 1761 | 1727 | 1699 | 1631 | 1619 | 1608 | 1534 |
| 7 | 1856 | 1815 | 1780 | 1749 | 1657 | 1636 | 1633 | 1565 |
| 8 | 2015 | 1870 | 1834 | 1800 | 1683 | 1655 | 1647 | 1596 |
| 9 | 2010 | 2025 | 1887 | 1846 | 1714 | 1675 | 1669 | 1626 |
| 5-9 | 9408 | 9175 | 8904 | 8747 | 8281 | 8175 | 8133 | 7820 |
| 10 | 2055 | 2026 | 2046 | 1904 | 1751 | 1697 | 1686 | 1653 |
| 11 | 2061 | 2066 | 2033 | 2048 | 1782 | 1709 | 1697 | 1671 |
| 12 | 2138 | 2063 | 2066 | 2037 | 1810 | 1720 | 1701 | 1675 |
| 13 | 2108 | 2143 | 2072 | 2071 | 1855 | 1739 | 1714 | 1691 |
| 14 | 2140 | 2119 | 2157 | 2081 | 1901 | 1766 | 1731 | 1709 |
| 10-14 | 10502 | 10417 | 10374 | 10141 | 9099 | 8631 | 8529 | 8399 |
| 15 | 2024 | 2146 | 2125 | 2158 | 1946 | 1794 | 1738 | 1721 |
| 16 | 2133 | 2028 | 2149 | 2127 | 2086 | 1823 | 1754 | 1735 |
| 17 | 2223 | 2135 | 2033 | 2157 | 2087 | 1865 | 1775 | 1751 |
| 18 | 2294 | 2202 | 2120 | 2022 | 2109 | 1889 | 1779 | 1749 |
| 19 | 2287 | 2254 | 2167 | 2089 | 2078 | 1908 | 1781 | 1745 |
| 15-19 | 10961 | 10765 | 10594 | 10553 | 10306 | 9279 | 8827 | 8701 |
| 20 | 2187 | 2264 | 2223 | 2143 | 2123 | 1945 | 1797 | 1740 |
| 21 | 2096 | 2147 | 2210 | 2177 | 2034 | 2037 | 1795 | 1722 |
| 22 | 1974 | 2034 | 2092 | 2144 | 1999 | 1998 | 1791 | 1694 |
| 23 | 1943 | 1915 | 1973 | 2028 | 1836 | 1958 | 1767 | 1656 |
| 24 | 1893 | 1880 | 1861 | 1915 | 1836 | 1888 | 1753 | 1619 |
| 20-24 | 10093 | 10240 | 10359 | 10407 | 9828 | 9826 | 8903 | 8431 |
| 25 | 1894 | 1847 | 1842 | 1824 | 1857 | 1877 | 1755 | 1594 |
| 26 | 1902 | 1852 | 1805 | 1798 | 1871 | 1784 | 1818 | 1571 |
| 27 | 1811 | 1870 | 1815 | 1781 | 1877 | 1768 | 1798 | 1552 |
| 28 | 1717 | 1800 | 1853 | 1805 | 1837 | 1666 | 1810 | 1555 |
| 29 | 1577 | 1724 | 1805 | 1863 | 1790 | 1718 | 1789 | 1582 |
| 25-29 | 8901 | 9093 | 9120 | 9071 | 9232 | 8813 | 8970 | 7854 |
| 30-34 | 9136 | 8714 | 8613 | 8614 | 9166 | 9297 | 8923 | 8383 |
| 35-39 | 11258 | 11038 | 10612 | 10280 | 9011 | 9573 | 9688 | 9562 |
| 40-44 | 12383 | 12232 | 12147 | 11890 | 10501 | 9233 | 9802 | 9554 |
| 45-49 | 13295 | 13179 | 12929 | 12809 | 11895 | 10570 | 9297 | 9985 |
| 50-54 | 14132 | 13817 | 13615 | 13460 | 12712 | 11890 | 10607 | 9920 |
| 55-59 | 12624 | 13473 | 14190 | 14439 | 13560 | 12819 | 12085 | 9529 |
| 60-64 | 10158 | 10152 | 10199 | 11024 | 14593 | 13698 | 12958 | 11023 |
| 65-69 | 9293 | 9504 | 9749 | 9480 | 10656 | 14123 | 13209 | 11902 |
| 70-74 | 8673 | 8568 | 8441 | 8390 | 8524 | 9629 | 12746 | 11285 |
| 75-79 | 6784 | 6892 | 7021 | 7128 | 6961 | 7124 | 8050 | 9930 |
| 80-84 | 4221 | 4365 | 4557 | 4634 | 5169 | 5070 | 5179 | 7719 |
| 85-89 | 2014 | 2027 | 2024 | 2154 | 2575 | 2856 | 2784 | 3231 |
| 90- | 891 | 897 | 914 | 919 | 989 | 1154 | 1298 | 1302 |
| 0-14 | 27863 | 27453 | 27057 | 26626 | 25004 | 24367 | 24128 | 23175 |
| 15-64 | 112941 | 112703 | 112378 | 112547 | 110804 | 104998 | 100060 | 92942 |
| 65- | 31876 | 32253 | 32706 | 32705 | 34874 | 39956 | 43266 | 45369 |
| YHT.-S:MA-TOT. | 172680 | 172409 | 172141 | 171878 | 170682 | 169321 | 167454 | 161486 |

| IKÄ-ÅLDER-AGE | 1994 | 1995 | 1996 | 1997 | 1998 | 1999 | 2000 | 2001 |
|----------------|--------|--------|--------|--------|--------|--------|--------|--------|
| 0 | 3129 | 2924 | 2863 | 2808 | 2764 | 2719 | 2690 | 2666 |
| 1 | 3052 | 3145 | 2940 | 2879 | 2826 | 2779 | 2732 | 2708 |
| 2 | 3234 | 3074 | 3161 | 2960 | 2897 | 2849 | 2795 | 2755 |
| 3 | 3233 | 3246 | 3098 | 3181 | 2975 | 2919 | 2865 | 2816 |
| 4 | 3246 | 3242 | 3257 | 3107 | 3191 | 2989 | 2929 | 2876 |
| 0-4 | 15894 | 15631 | 15319 | 14935 | 14653 | 14255 | 14011 | 13821 |
| 5 | 3171 | 3247 | 3241 | 3264 | 3120 | 3197 | 2998 | 2938 |
| 6 | 3367 | 3183 | 3264 | 3251 | 3279 | 3142 | 3212 | 3011 |
| 7 | 3091 | 3368 | 3188 | 3271 | 3262 | 3287 | 3154 | 3219 |
| 8 | 3227 | 3105 | 3383 | 3205 | 3289 | 3285 | 3299 | 3175 |
| 9 | 3329 | 3243 | 3120 | 3391 | 3223 | 3308 | 3294 | 3320 |
| 5-9 | 16185 | 16146 | 16196 | 16382 | 16173 | 16219 | 15957 | 15663 |
| 10 | 3519 | 3327 | 3238 | 3122 | 3397 | 3225 | 3310 | 3299 |
| 11 | 3633 | 3510 | 3319 | 3228 | 3112 | 3382 | 3221 | 3310 |
| 12 | 3465 | 3646 | 3522 | 3336 | 3246 | 3129 | 3397 | 3245 |
| 13 | 3511 | 3461 | 3641 | 3522 | 3332 | 3244 | 3125 | 3390 |
| 14 | 3427 | 3504 | 3451 | 3633 | 3512 | 3328 | 3241 | 3123 |
| 10-14 | 17555 | 17448 | 17171 | 16841 | 16599 | 16308 | 16294 | 16367 |
| 15 | 3452 | 3424 | 3498 | 3455 | 3629 | 3508 | 3326 | 3236 |
| 16 | 3292 | 3443 | 3417 | 3489 | 3454 | 3624 | 3501 | 3317 |
| 17 | 3497 | 3293 | 3436 | 3414 | 3484 | 3449 | 3613 | 3499 |
| 18 | 3579 | 3487 | 3289 | 3424 | 3402 | 3474 | 3445 | 3605 |
| 19 | 3307 | 3536 | 3447 | 3268 | 3386 | 3372 | 3436 | 3418 |
| 15-19 | 17127 | 17183 | 17087 | 17050 | 17355 | 17427 | 17321 | 17075 |
| 20 | 3005 | 3266 | 3474 | 3390 | 3228 | 3329 | 3322 | 3372 |
| 21 | 2784 | 2958 | 3201 | 3397 | 3312 | 3164 | 3252 | 3243 |
| 22 | 2847 | 2761 | 2956 | 3184 | 3358 | 3282 | 3141 | 3221 |
| 23 | 2980 | 2821 | 2735 | 2940 | 3153 | 3315 | 3242 | 3118 |
| 24 | 3141 | 2917 | 2765 | 2685 | 2882 | 3083 | 3234 | 3165 |
| 20-24 | 14757 | 14723 | 15131 | 15596 | 15933 | 16173 | 16191 | 16119 |
| 25 | 3154 | 3085 | 2872 | 2729 | 2650 | 2864 | 3049 | 3190 |
| 26 | 3271 | 3100 | 3029 | 2837 | 2700 | 2623 | 2827 | 3010 |
| 27 | 3407 | 3259 | 3079 | 3011 | 2823 | 2697 | 2613 | 2823 |
| 28 | 3476 | 3360 | 3216 | 3043 | 2965 | 2787 | 2665 | 2579 |
| 29 | 3455 | 3464 | 3361 | 3218 | 3034 | 2963 | 2792 | 2667 |
| 25-29 | 16763 | 16268 | 15557 | 14838 | 14172 | 13934 | 13946 | 14269 |
| 30-34 | 18807 | 18435 | 18186 | 17688 | 17286 | 16703 | 16222 | 15562 |
| 35-39 | 20167 | 19807 | 19410 | 19293 | 19189 | 18951 | 18641 | 18428 |
| 40-44 | 21069 | 20978 | 20991 | 20696 | 20304 | 20023 | 19696 | 19323 |
| 45-49 | 20468 | 21050 | 20965 | 21057 | 20861 | 20673 | 20565 | 20575 |
| 50-54 | 13899 | 14979 | 15570 | 17372 | 18854 | 20179 | 20729 | 20620 |
| 55-59 | 13866 | 13573 | 14428 | 13968 | 13786 | 13716 | 14802 | 15419 |
| 60-64 | 13204 | 12975 | 12748 | 12712 | 13138 | 13414 | 13150 | 14007 |
| 65-69 | 13261 | 13282 | 13190 | 13024 | 12590 | 12343 | 12161 | 11972 |
| 70-74 | 10573 | 10766 | 11008 | 11346 | 11491 | 11701 | 11755 | 11689 |
| 75-79 | 6950 | 7288 | 7673 | 7828 | 8137 | 8595 | 8782 | 8993 |
| 80-84 | 5032 | 5019 | 4936 | 4953 | 4993 | 4852 | 5140 | 5419 |
| 85-89 | 2347 | 2485 | 2534 | 2622 | 2671 | 2686 | 2703 | 2651 |
| 90- | 747 | 815 | 890 | 891 | 956 | 1003 | 1069 | 1113 |
| 0-14 | 49634 | 49225 | 48686 | 48158 | 47425 | 46782 | 46262 | 45851 |
| 15-64 | 170127 | 169971 | 170073 | 170270 | 170878 | 171193 | 171263 | 171397 |
| 65- | 38910 | 39655 | 40231 | 40664 | 40838 | 41180 | 41610 | 41837 |
| YHT.-S:MA-TOT. | 258671 | 258851 | 258990 | 259092 | 259141 | 259155 | 259135 | 259085 |

VÄKILUKU * FOLKMÄNGD * POPULATION
LASKELMA 1 * BERÄKNING 1 * CALCULATION 1

POHJOIS-SAVO * NORRA SAVOLAX
MOLEMMAT SUKUPUOLET * BÅDA KÖNEN * BOTH SEXES

| IKÄ-ÄLDER-AGE | 2002 | 2003 | 2004 | 2005 | 2010 | 2015 | 2020 | 2030 |
|----------------|--------|--------|--------|--------|--------|--------|--------|--------|
| 0 | 2645 | 2632 | 2620 | 2616 | 2595 | 2575 | 2538 | 2346 |
| 1 | 2680 | 2662 | 2646 | 2639 | 2614 | 2599 | 2568 | 2379 |
| 2 | 2726 | 2698 | 2681 | 2667 | 2637 | 2624 | 2592 | 2425 |
| 3 | 2778 | 2744 | 2719 | 2702 | 2658 | 2649 | 2623 | 2459 |
| 4 | 2825 | 2789 | 2757 | 2730 | 2681 | 2664 | 2648 | 2495 |
| 0-4 | 13654 | 13525 | 13423 | 13354 | 13185 | 13111 | 12969 | 12104 |
| 5 | 2892 | 2842 | 2798 | 2765 | 2696 | 2677 | 2663 | 2532 |
| 6 | 2959 | 2903 | 2857 | 2814 | 2718 | 2696 | 2687 | 2570 |
| 7 | 3021 | 2968 | 2914 | 2865 | 2744 | 2717 | 2705 | 2601 |
| 8 | 3241 | 3046 | 2989 | 2936 | 2772 | 2733 | 2726 | 2641 |
| 9 | 3198 | 3261 | 3062 | 3007 | 2811 | 2760 | 2740 | 2681 |
| 5-9 | 15311 | 15020 | 14620 | 14387 | 13741 | 13583 | 13521 | 13025 |
| 10 | 3323 | 3206 | 3266 | 3071 | 2840 | 2769 | 2753 | 2702 |
| 11 | 3296 | 3323 | 3201 | 3266 | 2875 | 2777 | 2750 | 2714 |
| 12 | 3332 | 3317 | 3340 | 3226 | 2934 | 2808 | 2779 | 2743 |
| 13 | 3239 | 3331 | 3321 | 3340 | 2983 | 2822 | 2787 | 2751 |
| 14 | 3391 | 3237 | 3321 | 3316 | 3034 | 2844 | 2786 | 2761 |
| 10-14 | 16581 | 16414 | 16449 | 16219 | 14666 | 14020 | 13855 | 13671 |
| 15 | 3124 | 3383 | 3233 | 3324 | 3089 | 2871 | 2798 | 2766 |
| 16 | 3233 | 3123 | 3378 | 3235 | 3282 | 2905 | 2809 | 2775 |
| 17 | 3318 | 3230 | 3118 | 3378 | 3239 | 2954 | 2825 | 2784 |
| 18 | 3491 | 3311 | 3224 | 3120 | 3348 | 3005 | 2845 | 2801 |
| 19 | 3566 | 3459 | 3287 | 3194 | 3298 | 3042 | 2851 | 2791 |
| 15-19 | 16732 | 16506 | 16240 | 16251 | 16256 | 14777 | 14128 | 13917 |
| 20 | 3365 | 3510 | 3398 | 3239 | 3261 | 3060 | 2850 | 2771 |
| 21 | 3291 | 3301 | 3435 | 3327 | 3119 | 3193 | 2838 | 2725 |
| 22 | 3217 | 3257 | 3276 | 3395 | 3202 | 3153 | 2870 | 2726 |
| 23 | 3181 | 3167 | 3217 | 3239 | 2947 | 3197 | 2895 | 2713 |
| 24 | 3056 | 3104 | 3100 | 3139 | 2960 | 3097 | 2886 | 2673 |
| 20-24 | 16110 | 16339 | 16426 | 16339 | 15489 | 15700 | 14339 | 13608 |
| 25 | 3116 | 3015 | 3063 | 3057 | 3002 | 3064 | 2898 | 2654 |
| 26 | 3140 | 3076 | 2980 | 3013 | 3084 | 2942 | 3024 | 2628 |
| 27 | 2997 | 3120 | 3059 | 2971 | 3159 | 2989 | 3013 | 2633 |
| 28 | 2795 | 2961 | 3074 | 3021 | 3042 | 2770 | 3019 | 2613 |
| 29 | 2584 | 2798 | 2963 | 3073 | 2986 | 2829 | 2977 | 2633 |
| 25-29 | 14632 | 14970 | 15139 | 15135 | 15273 | 14594 | 14931 | 13161 |
| 30-34 | 14870 | 14238 | 14023 | 14045 | 15135 | 15263 | 14645 | 13850 |
| 35-39 | 17998 | 17599 | 17045 | 16547 | 14409 | 15475 | 15606 | 15423 |
| 40-44 | 19198 | 19144 | 18942 | 18661 | 16656 | 14547 | 15593 | 15133 |
| 45-49 | 20285 | 19918 | 19652 | 19348 | 18413 | 16464 | 14420 | 15571 |
| 50-54 | 20674 | 20467 | 20275 | 20164 | 19003 | 18147 | 16269 | 15264 |
| 55-59 | 17198 | 18645 | 19954 | 20479 | 19866 | 18747 | 17948 | 14166 |
| 60-64 | 13584 | 13451 | 13412 | 14502 | 20060 | 19418 | 18343 | 15844 |
| 65-69 | 11971 | 12385 | 12688 | 12457 | 13877 | 19174 | 18508 | 16818 |
| 70-74 | 11554 | 11185 | 10983 | 10849 | 11249 | 12598 | 17345 | 15801 |
| 75-79 | 9291 | 9415 | 9602 | 9665 | 9040 | 9418 | 10569 | 13947 |
| 80-84 | 5545 | 5795 | 6113 | 6272 | 6990 | 6566 | 6833 | 10479 |
| 85-89 | 2663 | 2701 | 2625 | 2806 | 3441 | 3834 | 3592 | 4207 |
| 90- | 1158 | 1193 | 1198 | 1211 | 1292 | 1555 | 1752 | 1708 |
| 0-14 | 45546 | 44959 | 44492 | 43960 | 41592 | 40714 | 40345 | 38800 |
| 15-64 | 171281 | 171277 | 171108 | 171471 | 170560 | 163132 | 156222 | 145937 |
| 65- | 42182 | 42674 | 43209 | 43260 | 45889 | 53145 | 58599 | 62960 |
| YHT.-S:MA-TOT. | 259009 | 258910 | 258809 | 258691 | 258041 | 256991 | 255166 | 247697 |

| IKÄ-ÅLDER-AGE | 1994 | 1995 | 1996 | 1997 | 1998 | 1999 | 2000 | 2001 |
|-----------------|--------|--------|--------|--------|--------|--------|--------|--------|
| 0 | 2076 | 1995 | 1954 | 1917 | 1886 | 1856 | 1834 | 1817 |
| 1 | 2132 | 2087 | 2002 | 1957 | 1923 | 1891 | 1859 | 1837 |
| 2 | 2221 | 2145 | 2098 | 2010 | 1974 | 1930 | 1898 | 1870 |
| 3 | 2222 | 2230 | 2154 | 2108 | 2021 | 1978 | 1940 | 1907 |
| 4 | 2304 | 2240 | 2249 | 2179 | 2136 | 2039 | 2000 | 1966 |
| 0-4 | 10955 | 10697 | 10457 | 10171 | 9940 | 9694 | 9531 | 9397 |
| 5 | 2288 | 2314 | 2250 | 2258 | 2187 | 2147 | 2058 | 2014 |
| 6 | 2271 | 2294 | 2318 | 2255 | 2272 | 2202 | 2163 | 2069 |
| 7 | 2189 | 2275 | 2289 | 2320 | 2259 | 2278 | 2200 | 2162 |
| 8 | 2354 | 2202 | 2283 | 2306 | 2337 | 2277 | 2297 | 2224 |
| 9 | 2302 | 2356 | 2210 | 2287 | 2311 | 2340 | 2284 | 2303 |
| 5-9 | 11404 | 11441 | 11350 | 11426 | 11366 | 11244 | 11002 | 10772 |
| 10 | 2424 | 2309 | 2353 | 2213 | 2294 | 2313 | 2343 | 2293 |
| 11 | 2595 | 2428 | 2310 | 2360 | 2218 | 2305 | 2321 | 2350 |
| 12 | 2430 | 2590 | 2427 | 2310 | 2354 | 2220 | 2300 | 2322 |
| 13 | 2361 | 2422 | 2576 | 2422 | 2304 | 2347 | 2212 | 2294 |
| 14 | 2421 | 2358 | 2414 | 2574 | 2416 | 2301 | 2344 | 2208 |
| 10-14 | 12231 | 12107 | 12080 | 11879 | 11586 | 11486 | 11520 | 11467 |
| 15 | 2262 | 2415 | 2353 | 2419 | 2568 | 2412 | 2299 | 2339 |
| 16 | 2301 | 2262 | 2408 | 2349 | 2415 | 2556 | 2410 | 2294 |
| 17 | 2361 | 2295 | 2256 | 2396 | 2338 | 2401 | 2547 | 2400 |
| 18 | 2290 | 2343 | 2277 | 2243 | 2376 | 2319 | 2390 | 2522 |
| 19 | 2318 | 2283 | 2329 | 2264 | 2229 | 2353 | 2307 | 2381 |
| 15-19 | 11532 | 11598 | 11623 | 11671 | 11926 | 12041 | 11953 | 11936 |
| 20 | 2121 | 2275 | 2247 | 2288 | 2226 | 2197 | 2302 | 2260 |
| 21 | 1887 | 2087 | 2240 | 2217 | 2244 | 2187 | 2158 | 2251 |
| 22 | 1876 | 1844 | 2040 | 2183 | 2163 | 2190 | 2128 | 2106 |
| 23 | 1899 | 1834 | 1795 | 1982 | 2115 | 2108 | 2125 | 2072 |
| 24 | 1997 | 1866 | 1802 | 1764 | 1940 | 2069 | 2070 | 2078 |
| 20-24 | 9780 | 9906 | 10124 | 10434 | 10688 | 10751 | 10783 | 10767 |
| 25 | 2022 | 1963 | 1835 | 1770 | 1730 | 1909 | 2027 | 2031 |
| 26 | 2125 | 1996 | 1934 | 1818 | 1756 | 1712 | 1881 | 1998 |
| 27 | 2057 | 2120 | 1990 | 1934 | 1816 | 1753 | 1711 | 1878 |
| 28 | 2252 | 2085 | 2133 | 1997 | 1946 | 1834 | 1767 | 1722 |
| 29 | 2258 | 2255 | 2103 | 2145 | 2003 | 1950 | 1841 | 1774 |
| 25-29 | 10714 | 10419 | 9995 | 9664 | 9251 | 9158 | 9227 | 9403 |
| 30-34 | 12667 | 12212 | 12008 | 11701 | 11334 | 11000 | 10695 | 10273 |
| 35-39 | 14293 | 14053 | 13682 | 13291 | 13187 | 12921 | 12535 | 12347 |
| 40-44 | 14799 | 14777 | 14795 | 14679 | 14440 | 14216 | 13991 | 13642 |
| 45-49 | 14243 | 14500 | 14635 | 14646 | 14584 | 14458 | 14431 | 14460 |
| 50-54 | 9522 | 10502 | 10788 | 12171 | 13069 | 13986 | 14238 | 14325 |
| 55-59 | 9535 | 9345 | 9753 | 9368 | 9385 | 9418 | 10372 | 10685 |
| 60-64 | 9132 | 8888 | 8965 | 8944 | 9184 | 9263 | 9105 | 9525 |
| 65-69 | 9211 | 9252 | 9034 | 9012 | 8728 | 8502 | 8294 | 8368 |
| 70-74 | 7238 | 7397 | 7640 | 7769 | 7861 | 8117 | 8170 | 7990 |
| 75-79 | 4905 | 5108 | 5295 | 5438 | 5617 | 5878 | 6015 | 6238 |
| 80-84 | 3639 | 3621 | 3571 | 3479 | 3524 | 3433 | 3609 | 3757 |
| 85-89 | 1573 | 1676 | 1762 | 1882 | 1910 | 1956 | 1936 | 1918 |
| 90- | 494 | 534 | 587 | 583 | 636 | 665 | 717 | 755 |
| 0-14 | 34590 | 34245 | 33887 | 33476 | 32892 | 32424 | 32053 | 31636 |
| 15-64 | 116217 | 116200 | 116368 | 116569 | 117048 | 117212 | 117330 | 117363 |
| 65- | 27060 | 27588 | 27889 | 28163 | 28276 | 28551 | 28741 | 29026 |
| YHT. -S:MA-TOT. | 177867 | 178033 | 178144 | 178208 | 178216 | 178187 | 178124 | 178025 |

VÄKILUKU * FOLKMÄNGD * POPULATION
LASKELMA 1 * BERÄKNING 1 * CALCULATION 1

POHJOIS-KARJALA * NORRA KARELEN
MOLEMMAT SUKUPUOLET * BÅDA KÖNEN * BOTH SEXES

| IKÄ-ÅLDER-AGE | 2002 | 2003 | 2004 | 2005 | 2010 | 2015 | 2020 | 2030 |
|----------------|--------|--------|--------|--------|--------|--------|--------|--------|
| 0 | 1805 | 1795 | 1788 | 1785 | 1774 | 1761 | 1725 | 1594 |
| 1 | 1823 | 1812 | 1805 | 1792 | 1782 | 1769 | 1740 | 1616 |
| 2 | 1847 | 1834 | 1821 | 1812 | 1796 | 1783 | 1762 | 1636 |
| 3 | 1882 | 1861 | 1841 | 1829 | 1806 | 1797 | 1774 | 1659 |
| 4 | 1929 | 1898 | 1882 | 1863 | 1827 | 1822 | 1804 | 1694 |
| 0-4 | 9286 | 9200 | 9137 | 9081 | 8985 | 8932 | 8805 | 8199 |
| 5 | 1977 | 1943 | 1919 | 1899 | 1849 | 1832 | 1821 | 1724 |
| 6 | 2028 | 1989 | 1953 | 1931 | 1860 | 1849 | 1835 | 1749 |
| 7 | 2070 | 2030 | 1994 | 1959 | 1871 | 1850 | 1840 | 1765 |
| 8 | 2188 | 2094 | 2048 | 2013 | 1902 | 1875 | 1864 | 1802 |
| 9 | 2234 | 2198 | 2102 | 2059 | 1921 | 1886 | 1879 | 1821 |
| 5-9 | 10497 | 10254 | 10016 | 9861 | 9403 | 9292 | 9239 | 8861 |
| 10 | 2308 | 2241 | 2201 | 2108 | 1944 | 1897 | 1887 | 1844 |
| 11 | 2297 | 2321 | 2254 | 2215 | 1981 | 1914 | 1897 | 1861 |
| 12 | 2349 | 2303 | 2317 | 2255 | 2010 | 1918 | 1899 | 1875 |
| 13 | 2317 | 2342 | 2295 | 2313 | 2042 | 1928 | 1902 | 1877 |
| 14 | 2291 | 2315 | 2341 | 2294 | 2081 | 1939 | 1905 | 1881 |
| 10-14 | 11562 | 11522 | 11408 | 11185 | 10058 | 9596 | 9490 | 9338 |
| 15 | 2204 | 2292 | 2309 | 2343 | 2120 | 1958 | 1911 | 1888 |
| 16 | 2330 | 2199 | 2287 | 2306 | 2209 | 1984 | 1916 | 1891 |
| 17 | 2292 | 2315 | 2194 | 2281 | 2250 | 2008 | 1921 | 1895 |
| 18 | 2378 | 2274 | 2297 | 2178 | 2296 | 2033 | 1924 | 1891 |
| 19 | 2501 | 2359 | 2258 | 2273 | 2266 | 2068 | 1937 | 1896 |
| 15-19 | 11705 | 11439 | 11345 | 11381 | 11141 | 10051 | 9609 | 9461 |
| 20 | 2333 | 2441 | 2312 | 2217 | 2271 | 2080 | 1932 | 1877 |
| 21 | 2219 | 2295 | 2388 | 2272 | 2183 | 2144 | 1931 | 1859 |
| 22 | 2189 | 2164 | 2237 | 2314 | 2120 | 2133 | 1918 | 1824 |
| 23 | 2051 | 2119 | 2099 | 2168 | 1964 | 2112 | 1899 | 1779 |
| 24 | 2024 | 2005 | 2065 | 2050 | 1993 | 2045 | 1893 | 1748 |
| 20-24 | 10816 | 11024 | 11101 | 11021 | 10531 | 10514 | 9573 | 9087 |
| 25 | 2034 | 1989 | 1963 | 2019 | 1968 | 2030 | 1893 | 1723 |
| 26 | 2006 | 2009 | 1964 | 1942 | 2024 | 1960 | 1959 | 1714 |
| 27 | 1989 | 2004 | 2003 | 1960 | 2087 | 1940 | 1980 | 1717 |
| 28 | 1887 | 1999 | 2011 | 2004 | 2046 | 1857 | 2009 | 1735 |
| 29 | 1726 | 1889 | 2005 | 2017 | 1981 | 1917 | 1988 | 1752 |
| 25-29 | 9642 | 9890 | 9946 | 9942 | 10106 | 9704 | 9829 | 8641 |
| 30-34 | 9905 | 9488 | 9373 | 9427 | 10107 | 10258 | 9863 | 9219 |
| 35-39 | 12090 | 11732 | 11395 | 11072 | 9763 | 10446 | 10572 | 10405 |
| 40-44 | 13296 | 13229 | 12997 | 12658 | 11240 | 9925 | 10598 | 10329 |
| 45-49 | 14326 | 14100 | 13886 | 13675 | 12496 | 11123 | 9832 | 10613 |
| 50-54 | 14308 | 14233 | 14101 | 14048 | 13349 | 12275 | 10970 | 10325 |
| 55-59 | 12045 | 12928 | 13820 | 14057 | 13828 | 13146 | 12154 | 9606 |
| 60-64 | 9172 | 9202 | 9264 | 10203 | 13846 | 13547 | 12882 | 10744 |
| 65-69 | 8381 | 8604 | 8717 | 8566 | 9701 | 13156 | 12810 | 11400 |
| 70-74 | 7985 | 7729 | 7557 | 7402 | 7718 | 8789 | 11886 | 10995 |
| 75-79 | 6342 | 6441 | 6649 | 6712 | 6160 | 6453 | 7366 | 9619 |
| 80-84 | 3859 | 4006 | 4184 | 4324 | 4864 | 4480 | 4681 | 7193 |
| 85-89 | 1882 | 1913 | 1866 | 1971 | 2395 | 2688 | 2462 | 2966 |
| 90- | 804 | 830 | 845 | 862 | 902 | 1070 | 1225 | 1163 |
| 0-14 | 31345 | 30976 | 30561 | 30127 | 28446 | 27820 | 27534 | 26398 |
| 15-64 | 117305 | 117265 | 117228 | 117484 | 116407 | 110989 | 105882 | 98430 |
| 65- | 29253 | 29523 | 29818 | 29837 | 31740 | 36636 | 40430 | 43336 |
| YHT.-S:MA-TOT. | 177903 | 177764 | 177607 | 177448 | 176593 | 175445 | 173846 | 168164 |

| IKÄ-ÄLDER-AGE | 1994 | 1995 | 1996 | 1997 | 1998 | 1999 | 2000 | 2001 |
|----------------|--------|--------|--------|--------|--------|--------|--------|--------|
| 0 | 3272 | 3097 | 3051 | 3009 | 2963 | 2929 | 2895 | 2872 |
| 1 | 3316 | 3277 | 3104 | 3062 | 3019 | 2973 | 2936 | 2905 |
| 2 | 3299 | 3338 | 3302 | 3129 | 3082 | 3033 | 2992 | 2957 |
| 3 | 3306 | 3304 | 3344 | 3302 | 3132 | 3083 | 3038 | 2996 |
| 4 | 3314 | 3325 | 3322 | 3359 | 3313 | 3153 | 3100 | 3053 |
| 0-4 | 16507 | 16341 | 16123 | 15861 | 15509 | 15171 | 14961 | 14783 |
| 5 | 3231 | 3338 | 3344 | 3352 | 3380 | 3343 | 3168 | 3125 |
| 6 | 3387 | 3256 | 3356 | 3365 | 3371 | 3395 | 3361 | 3191 |
| 7 | 3113 | 3405 | 3277 | 3381 | 3392 | 3403 | 3424 | 3387 |
| 8 | 3296 | 3121 | 3411 | 3287 | 3397 | 3403 | 3420 | 3435 |
| 9 | 3383 | 3305 | 3137 | 3424 | 3308 | 3411 | 3421 | 3436 |
| 5-9 | 16410 | 16425 | 16525 | 16809 | 16848 | 16955 | 16794 | 16574 |
| 10 | 3535 | 3387 | 3307 | 3137 | 3431 | 3308 | 3414 | 3421 |
| 11 | 3492 | 3543 | 3392 | 3313 | 3147 | 3438 | 3323 | 3426 |
| 12 | 3586 | 3502 | 3549 | 3398 | 3321 | 3159 | 3448 | 3336 |
| 13 | 3358 | 3590 | 3515 | 3558 | 3415 | 3330 | 3175 | 3446 |
| 14 | 3431 | 3360 | 3595 | 3511 | 3560 | 3409 | 3326 | 3172 |
| 10-14 | 17402 | 17382 | 17358 | 16917 | 16874 | 16644 | 16686 | 16801 |
| 15 | 3347 | 3424 | 3360 | 3589 | 3517 | 3557 | 3414 | 3328 |
| 16 | 3535 | 3347 | 3429 | 3362 | 3591 | 3523 | 3553 | 3405 |
| 17 | 3536 | 3511 | 3338 | 3416 | 3346 | 3574 | 3506 | 3537 |
| 18 | 3461 | 3514 | 3489 | 3321 | 3395 | 3336 | 3553 | 3497 |
| 19 | 3387 | 3416 | 3467 | 3441 | 3284 | 3349 | 3293 | 3512 |
| 15-19 | 17266 | 17212 | 17083 | 17129 | 17133 | 17339 | 17319 | 17279 |
| 20 | 3181 | 3348 | 3391 | 3427 | 3398 | 3259 | 3316 | 3270 |
| 21 | 2836 | 3129 | 3299 | 3341 | 3364 | 3339 | 3208 | 3258 |
| 22 | 2977 | 2797 | 3095 | 3253 | 3301 | 3310 | 3282 | 3167 |
| 23 | 3049 | 2956 | 2797 | 3084 | 3237 | 3286 | 3288 | 3257 |
| 24 | 3075 | 3026 | 2926 | 2781 | 3057 | 3207 | 3263 | 3252 |
| 20-24 | 15118 | 15256 | 15508 | 15886 | 16357 | 16401 | 16357 | 16204 |
| 25 | 3141 | 3039 | 2977 | 2881 | 2744 | 3014 | 3162 | 3212 |
| 26 | 3428 | 3128 | 3031 | 2965 | 2862 | 2728 | 2996 | 3149 |
| 27 | 3324 | 3405 | 3117 | 3019 | 2952 | 2845 | 2720 | 2986 |
| 28 | 3456 | 3327 | 3387 | 3098 | 3006 | 2937 | 2828 | 2710 |
| 29 | 3472 | 3461 | 3340 | 3385 | 3097 | 3004 | 2927 | 2828 |
| 25-29 | 16821 | 16360 | 15852 | 15348 | 14661 | 14528 | 14633 | 14885 |
| 30-34 | 18845 | 18572 | 18158 | 17866 | 17500 | 17002 | 16533 | 15978 |
| 35-39 | 19561 | 19291 | 19336 | 19131 | 19222 | 19008 | 18777 | 18437 |
| 40-44 | 20376 | 20161 | 20086 | 19879 | 19639 | 19494 | 19232 | 19228 |
| 45-49 | 21297 | 21690 | 21366 | 21107 | 20542 | 20095 | 19872 | 19809 |
| 50-54 | 14279 | 15495 | 16086 | 18091 | 19533 | 20926 | 21311 | 20975 |
| 55-59 | 13828 | 13665 | 14543 | 14042 | 14083 | 14009 | 15217 | 15831 |
| 60-64 | 12711 | 12553 | 12519 | 12562 | 12938 | 13296 | 13175 | 14021 |
| 65-69 | 12534 | 12560 | 12451 | 12355 | 12029 | 11817 | 11692 | 11679 |
| 70-74 | 10385 | 10495 | 10669 | 10875 | 10968 | 11075 | 11120 | 11047 |
| 75-79 | 6698 | 7103 | 7417 | 7664 | 7985 | 8463 | 8573 | 8738 |
| 80-84 | 4760 | 4735 | 4724 | 4739 | 4830 | 4711 | 5018 | 5274 |
| 85-89 | 2244 | 2373 | 2413 | 2486 | 2515 | 2568 | 2538 | 2547 |
| 90- | 676 | 746 | 812 | 821 | 877 | 960 | 1011 | 1048 |
| 0-14 | 50319 | 50148 | 50006 | 49587 | 49231 | 48770 | 48441 | 48158 |
| 15-64 | 170102 | 170255 | 170537 | 171041 | 171608 | 172098 | 172426 | 172647 |
| 65- | 37297 | 38012 | 38486 | 38940 | 39204 | 39594 | 39952 | 40333 |
| YHT.-S:MA-TOT. | 257718 | 258415 | 259029 | 259568 | 260043 | 260462 | 260819 | 261138 |

| IKÄ-ÅLDER-AGE | 2002 | 2003 | 2004 | 2005 | 2010 | 2015 | 2020 | 2030 |
|----------------|--------|--------|--------|--------|--------|--------|--------|--------|
| 0 | 2856 | 2848 | 2838 | 2832 | 2832 | 2829 | 2798 | 2602 |
| 1 | 2877 | 2866 | 2855 | 2850 | 2841 | 2839 | 2813 | 2625 |
| 2 | 2929 | 2902 | 2886 | 2876 | 2857 | 2857 | 2839 | 2665 |
| 3 | 2954 | 2926 | 2903 | 2885 | 2864 | 2865 | 2849 | 2692 |
| 4 | 3008 | 2969 | 2943 | 2917 | 2877 | 2880 | 2868 | 2726 |
| 0-4 | 14624 | 14511 | 14425 | 14360 | 14271 | 14270 | 14167 | 13310 |
| 5 | 3082 | 3030 | 2996 | 2968 | 2909 | 2905 | 2896 | 2770 |
| 6 | 3143 | 3095 | 3048 | 3013 | 2920 | 2913 | 2914 | 2812 |
| 7 | 3218 | 3167 | 3117 | 3078 | 2952 | 2933 | 2938 | 2855 |
| 8 | 3400 | 3226 | 3179 | 3125 | 2974 | 2946 | 2949 | 2886 |
| 9 | 3455 | 3414 | 3235 | 3192 | 3009 | 2964 | 2963 | 2914 |
| 5-9 | 16298 | 15932 | 15575 | 15376 | 14764 | 14661 | 14660 | 14237 |
| 10 | 3441 | 3454 | 3414 | 3246 | 3035 | 2971 | 2964 | 2937 |
| 11 | 3433 | 3458 | 3468 | 3431 | 3082 | 2990 | 2980 | 2955 |
| 12 | 3441 | 3444 | 3463 | 3478 | 3128 | 3001 | 2986 | 2972 |
| 13 | 3344 | 3452 | 3457 | 3475 | 3183 | 3031 | 3002 | 2987 |
| 14 | 3451 | 3344 | 3450 | 3456 | 3233 | 3050 | 3005 | 2993 |
| 10-14 | 17110 | 17152 | 17252 | 17086 | 15661 | 15043 | 14937 | 14844 |
| 15 | 3167 | 3452 | 3354 | 3450 | 3283 | 3074 | 3004 | 2999 |
| 16 | 3330 | 3175 | 3452 | 3350 | 3455 | 3107 | 3015 | 3004 |
| 17 | 3400 | 3315 | 3164 | 3435 | 3486 | 3135 | 3010 | 2994 |
| 18 | 3519 | 3380 | 3292 | 3152 | 3453 | 3156 | 3012 | 2979 |
| 19 | 3462 | 3478 | 3339 | 3247 | 3397 | 3174 | 2993 | 2946 |
| 15-19 | 16878 | 16800 | 16601 | 16634 | 17074 | 15646 | 15034 | 14922 |
| 20 | 3470 | 3428 | 3435 | 3303 | 3360 | 3190 | 2990 | 2929 |
| 21 | 3224 | 3416 | 3382 | 3383 | 3216 | 3306 | 2982 | 2879 |
| 22 | 3208 | 3180 | 3361 | 3341 | 3223 | 3302 | 2976 | 2839 |
| 23 | 3160 | 3199 | 3167 | 3341 | 2999 | 3281 | 3012 | 2830 |
| 24 | 3222 | 3138 | 3167 | 3150 | 3061 | 3227 | 3021 | 2814 |
| 20-24 | 16284 | 16361 | 16512 | 16518 | 15859 | 16306 | 14981 | 14291 |
| 25 | 3210 | 3167 | 3099 | 3117 | 3105 | 3182 | 3026 | 2780 |
| 26 | 3192 | 3191 | 3147 | 3080 | 3200 | 3083 | 3165 | 2772 |
| 27 | 3124 | 3186 | 3173 | 3126 | 3227 | 3084 | 3184 | 2770 |
| 28 | 2964 | 3110 | 3170 | 3152 | 3203 | 2897 | 3176 | 2766 |
| 29 | 2711 | 2963 | 3106 | 3158 | 3065 | 2961 | 3131 | 2781 |
| 25-29 | 15201 | 15617 | 15695 | 15633 | 15800 | 15207 | 15682 | 13869 |
| 30-34 | 15408 | 14732 | 14593 | 14684 | 15689 | 15843 | 15262 | 14504 |
| 35-39 | 18168 | 17804 | 17286 | 16803 | 14908 | 15907 | 16067 | 15983 |
| 40-44 | 19055 | 19145 | 18976 | 18776 | 16853 | 14957 | 15949 | 15540 |
| 45-49 | 19608 | 19361 | 19215 | 18959 | 18539 | 16680 | 14809 | 15905 |
| 50-54 | 20720 | 20168 | 19748 | 19547 | 18651 | 18258 | 16451 | 15538 |
| 55-59 | 17766 | 19198 | 20542 | 20901 | 19213 | 18373 | 17993 | 14421 |
| 60-64 | 13563 | 13621 | 13593 | 14771 | 20311 | 18702 | 17882 | 15817 |
| 65-69 | 11747 | 12118 | 12483 | 12376 | 14003 | 19238 | 17710 | 16597 |
| 70-74 | 10976 | 10710 | 10536 | 10459 | 11171 | 12696 | 17391 | 15325 |
| 75-79 | 8909 | 9002 | 9115 | 9171 | 8729 | 9369 | 10672 | 13421 |
| 80-84 | 5479 | 5726 | 6067 | 6153 | 6663 | 6367 | 6833 | 10589 |
| 85-89 | 2564 | 2628 | 2553 | 2757 | 3401 | 3697 | 3495 | 4296 |
| 90- | 1069 | 1092 | 1138 | 1138 | 1260 | 1510 | 1674 | 1701 |
| 0-14 | 48032 | 47595 | 47252 | 46822 | 44696 | 43974 | 43764 | 42391 |
| 15-64 | 172651 | 172807 | 172761 | 173226 | 172897 | 165879 | 160110 | 150790 |
| 65- | 40744 | 41276 | 41892 | 42054 | 45227 | 52877 | 57775 | 61929 |
| YHT.-S:MA-TOT. | 261427 | 261678 | 261905 | 262102 | 262820 | 262730 | 261649 | 255110 |

| IKÄ-ÅLDER-AGE | 1994 | 1995 | 1996 | 1997 | 1998 | 1999 | 2000 | 2001 |
|----------------|--------|--------|--------|--------|--------|--------|--------|--------|
| 0 | 2565 | 2383 | 2338 | 2298 | 2261 | 2239 | 2211 | 2196 |
| 1 | 2594 | 2582 | 2395 | 2353 | 2318 | 2284 | 2252 | 2229 |
| 2 | 2643 | 2595 | 2582 | 2401 | 2366 | 2317 | 2285 | 2257 |
| 3 | 2594 | 2648 | 2603 | 2593 | 2415 | 2368 | 2328 | 2295 |
| 4 | 2654 | 2606 | 2660 | 2615 | 2607 | 2427 | 2384 | 2342 |
| 0-4 | 13050 | 12814 | 12578 | 12260 | 11967 | 11635 | 11460 | 11319 |
| 5 | 2593 | 2665 | 2623 | 2675 | 2629 | 2620 | 2443 | 2399 |
| 6 | 2647 | 2606 | 2676 | 2634 | 2689 | 2643 | 2634 | 2460 |
| 7 | 2536 | 2661 | 2618 | 2687 | 2649 | 2703 | 2654 | 2652 |
| 8 | 2603 | 2543 | 2665 | 2623 | 2693 | 2651 | 2709 | 2659 |
| 9 | 2780 | 2602 | 2542 | 2665 | 2624 | 2699 | 2658 | 2709 |
| 5-9 | 13159 | 13077 | 13124 | 13284 | 13284 | 13316 | 13098 | 12879 |
| 10 | 2926 | 2787 | 2609 | 2547 | 2672 | 2637 | 2707 | 2668 |
| 11 | 3049 | 2921 | 2784 | 2613 | 2550 | 2675 | 2637 | 2713 |
| 12 | 2956 | 3059 | 2936 | 2794 | 2623 | 2559 | 2686 | 2645 |
| 13 | 2906 | 2961 | 3055 | 2934 | 2794 | 2628 | 2566 | 2692 |
| 14 | 2955 | 2913 | 2967 | 3066 | 2939 | 2805 | 2633 | 2575 |
| 10-14 | 14792 | 14641 | 14351 | 13954 | 13578 | 13304 | 13229 | 13293 |
| 15 | 2898 | 2944 | 2902 | 2955 | 3058 | 2936 | 2795 | 2630 |
| 16 | 2866 | 2900 | 2945 | 2903 | 2963 | 3058 | 2932 | 2800 |
| 17 | 2901 | 2856 | 2889 | 2931 | 2895 | 2948 | 3049 | 2923 |
| 18 | 2931 | 2887 | 2834 | 2871 | 2906 | 2875 | 2933 | 3028 |
| 19 | 2778 | 2889 | 2847 | 2799 | 2823 | 2860 | 2834 | 2882 |
| 15-19 | 14374 | 14476 | 14417 | 14459 | 14645 | 14677 | 14543 | 14263 |
| 20 | 2637 | 2713 | 2822 | 2786 | 2725 | 2749 | 2785 | 2766 |
| 21 | 2268 | 2552 | 2632 | 2734 | 2698 | 2641 | 2659 | 2686 |
| 22 | 2227 | 2194 | 2467 | 2552 | 2641 | 2612 | 2555 | 2568 |
| 23 | 2366 | 2153 | 2126 | 2380 | 2466 | 2552 | 2515 | 2467 |
| 24 | 2320 | 2287 | 2105 | 2069 | 2307 | 2397 | 2473 | 2445 |
| 20-24 | 11818 | 11899 | 12152 | 12521 | 12837 | 12951 | 12987 | 12932 |
| 25 | 2409 | 2237 | 2201 | 2033 | 1996 | 2220 | 2311 | 2381 |
| 26 | 2432 | 2333 | 2182 | 2142 | 1985 | 1946 | 2165 | 2249 |
| 27 | 2577 | 2401 | 2303 | 2156 | 2112 | 1968 | 1922 | 2137 |
| 28 | 2395 | 2557 | 2390 | 2287 | 2146 | 2110 | 1960 | 1921 |
| 29 | 2579 | 2393 | 2539 | 2379 | 2273 | 2145 | 2092 | 1956 |
| 25-29 | 12392 | 11921 | 11615 | 10997 | 10512 | 10389 | 10450 | 10644 |
| 30-34 | 13351 | 13170 | 12882 | 12786 | 12513 | 12209 | 11793 | 11461 |
| 35-39 | 14442 | 14155 | 13758 | 13677 | 13679 | 13458 | 13290 | 13049 |
| 40-44 | 15491 | 15360 | 15407 | 14988 | 14697 | 14377 | 14125 | 13739 |
| 45-49 | 15680 | 16074 | 15906 | 15872 | 15477 | 15386 | 15258 | 15289 |
| 50-54 | 10106 | 11048 | 11680 | 13143 | 14389 | 15406 | 15772 | 15608 |
| 55-59 | 10467 | 10127 | 10659 | 10247 | 10168 | 10009 | 10935 | 11559 |
| 60-64 | 10122 | 9988 | 9827 | 9772 | 9981 | 10236 | 9929 | 10468 |
| 65-69 | 10415 | 10427 | 10286 | 10241 | 9766 | 9564 | 9429 | 9318 |
| 70-74 | 9231 | 9246 | 9337 | 9303 | 9365 | 9382 | 9395 | 9291 |
| 75-79 | 6147 | 6386 | 6623 | 6956 | 7311 | 7664 | 7702 | 7769 |
| 80-84 | 4345 | 4407 | 4524 | 4492 | 4513 | 4425 | 4660 | 4833 |
| 85-89 | 2045 | 2165 | 2215 | 2308 | 2407 | 2460 | 2512 | 2571 |
| 90- | 655 | 745 | 781 | 801 | 857 | 932 | 995 | 1030 |
| 0-14 | 41001 | 40532 | 40053 | 39498 | 38829 | 38255 | 37787 | 37491 |
| 15-64 | 128243 | 128218 | 128303 | 128462 | 128898 | 129098 | 129082 | 129012 |
| 65- | 32838 | 33376 | 33766 | 34101 | 34219 | 34427 | 34693 | 34812 |
| YHT.-S:MA-TOT. | 202082 | 202126 | 202122 | 202061 | 201946 | 201780 | 201562 | 201315 |

| IKÄ-ÅLDER-AGE | 2002 | 2003 | 2004 | 2005 | 2010 | 2015 | 2020 | 2030 |
|----------------|--------|--------|--------|--------|--------|--------|--------|--------|
| 0 | 2184 | 2176 | 2171 | 2161 | 2137 | 2114 | 2072 | 1919 |
| 1 | 2213 | 2199 | 2189 | 2182 | 2160 | 2139 | 2106 | 1948 |
| 2 | 2238 | 2217 | 2204 | 2190 | 2163 | 2149 | 2116 | 1975 |
| 3 | 2265 | 2241 | 2222 | 2209 | 2180 | 2160 | 2132 | 1991 |
| 4 | 2314 | 2280 | 2258 | 2235 | 2197 | 2177 | 2154 | 2028 |
| 0-4 | 11214 | 11113 | 11044 | 10977 | 10837 | 10739 | 10580 | 9861 |
| 5 | 2363 | 2328 | 2296 | 2276 | 2219 | 2199 | 2176 | 2062 |
| 6 | 2418 | 2375 | 2340 | 2311 | 2239 | 2218 | 2193 | 2097 |
| 7 | 2473 | 2429 | 2390 | 2352 | 2262 | 2236 | 2214 | 2124 |
| 8 | 2657 | 2483 | 2437 | 2395 | 2277 | 2243 | 2226 | 2151 |
| 9 | 2668 | 2662 | 2487 | 2440 | 2293 | 2251 | 2237 | 2168 |
| 5-9 | 12579 | 12277 | 11950 | 11774 | 11290 | 11147 | 11046 | 10602 |
| 10 | 2721 | 2679 | 2670 | 2493 | 2320 | 2268 | 2249 | 2192 |
| 11 | 2669 | 2725 | 2678 | 2677 | 2353 | 2277 | 2254 | 2203 |
| 12 | 2723 | 2683 | 2740 | 2694 | 2393 | 2300 | 2271 | 2229 |
| 13 | 2651 | 2727 | 2687 | 2741 | 2435 | 2316 | 2281 | 2240 |
| 14 | 2700 | 2661 | 2735 | 2700 | 2485 | 2339 | 2297 | 2259 |
| 10-14 | 13464 | 13475 | 13510 | 13305 | 11986 | 11500 | 11352 | 11123 |
| 15 | 2565 | 2691 | 2651 | 2727 | 2521 | 2351 | 2292 | 2259 |
| 16 | 2634 | 2569 | 2700 | 2660 | 2700 | 2385 | 2313 | 2270 |
| 17 | 2793 | 2628 | 2567 | 2692 | 2703 | 2409 | 2317 | 2271 |
| 18 | 2905 | 2778 | 2616 | 2556 | 2737 | 2436 | 2318 | 2271 |
| 19 | 2983 | 2860 | 2740 | 2590 | 2660 | 2453 | 2307 | 2256 |
| 15-19 | 13880 | 13526 | 13274 | 13225 | 13321 | 12034 | 11547 | 11327 |
| 20 | 2828 | 2908 | 2801 | 2678 | 2640 | 2450 | 2282 | 2220 |
| 21 | 2680 | 2737 | 2804 | 2707 | 2494 | 2547 | 2252 | 2163 |
| 22 | 2598 | 2587 | 2650 | 2714 | 2443 | 2481 | 2221 | 2114 |
| 23 | 2478 | 2497 | 2498 | 2555 | 2263 | 2447 | 2188 | 2056 |
| 24 | 2395 | 2399 | 2419 | 2418 | 2243 | 2340 | 2171 | 2016 |
| 20-24 | 12979 | 13128 | 13172 | 13072 | 12083 | 12265 | 11114 | 10569 |
| 25 | 2351 | 2296 | 2309 | 2326 | 2271 | 2273 | 2136 | 1950 |
| 26 | 2318 | 2292 | 2244 | 2244 | 2297 | 2158 | 2220 | 1912 |
| 27 | 2219 | 2288 | 2263 | 2213 | 2335 | 2145 | 2192 | 1900 |
| 28 | 2121 | 2213 | 2275 | 2252 | 2283 | 2038 | 2219 | 1911 |
| 29 | 1909 | 2116 | 2204 | 2260 | 2203 | 2069 | 2168 | 1913 |
| 25-29 | 10918 | 11205 | 11295 | 11295 | 11389 | 10683 | 10935 | 9586 |
| 30-34 | 10898 | 10427 | 10274 | 10349 | 11132 | 11234 | 10626 | 9987 |
| 35-39 | 12908 | 12662 | 12359 | 11946 | 10490 | 11253 | 11368 | 11069 |
| 40-44 | 13669 | 13687 | 13487 | 13310 | 11997 | 10560 | 11309 | 10848 |
| 45-49 | 14896 | 14605 | 14316 | 14074 | 13307 | 11992 | 10574 | 11411 |
| 50-54 | 15557 | 15170 | 15077 | 14938 | 13823 | 13102 | 11821 | 11146 |
| 55-59 | 12999 | 14230 | 15229 | 15590 | 14771 | 13698 | 13011 | 10372 |
| 60-64 | 10073 | 10010 | 9900 | 10807 | 15392 | 14561 | 13533 | 11658 |
| 65-69 | 9274 | 9502 | 9750 | 9474 | 10434 | 14807 | 13995 | 12409 |
| 70-74 | 9269 | 8868 | 8682 | 8600 | 8709 | 9634 | 13633 | 11983 |
| 75-79 | 7758 | 7823 | 7849 | 7892 | 7298 | 7439 | 8260 | 10951 |
| 80-84 | 5088 | 5382 | 5640 | 5675 | 5890 | 5470 | 5571 | 8667 |
| 85-89 | 2547 | 2562 | 2510 | 2676 | 3282 | 3400 | 3132 | 3567 |
| 90- | 1079 | 1106 | 1147 | 1184 | 1286 | 1553 | 1647 | 1539 |
| 0-14 | 37257 | 36865 | 36504 | 36056 | 34113 | 33386 | 32978 | 31586 |
| 15-64 | 128777 | 128650 | 128383 | 128606 | 127705 | 121382 | 115838 | 107973 |
| 65- | 35015 | 35243 | 35578 | 35501 | 36899 | 42303 | 46238 | 49116 |
| YHT.-S:MA-TOT. | 201049 | 200758 | 200465 | 200163 | 198717 | 197071 | 195054 | 188675 |

| IKÄ-ÅLDER-AGE | 1994 | 1995 | 1996 | 1997 | 1998 | 1999 | 2000 | 2001 |
|----------------|--------|--------|--------|--------|--------|--------|--------|--------|
| 0 | 2215 | 2149 | 2121 | 2098 | 2075 | 2052 | 2033 | 2024 |
| 1 | 2353 | 2213 | 2154 | 2124 | 2094 | 2073 | 2054 | 2037 |
| 2 | 2231 | 2360 | 2225 | 2158 | 2132 | 2099 | 2075 | 2060 |
| 3 | 2287 | 2237 | 2363 | 2233 | 2164 | 2134 | 2107 | 2083 |
| 4 | 2383 | 2282 | 2234 | 2357 | 2235 | 2163 | 2134 | 2101 |
| 0-4 | 11469 | 11241 | 11097 | 10970 | 10700 | 10521 | 10403 | 10305 |
| 5 | 2314 | 2381 | 2280 | 2237 | 2353 | 2231 | 2161 | 2132 |
| 6 | 2207 | 2305 | 2361 | 2274 | 2234 | 2348 | 2226 | 2153 |
| 7 | 2162 | 2213 | 2308 | 2371 | 2281 | 2243 | 2351 | 2237 |
| 8 | 2142 | 2156 | 2210 | 2301 | 2370 | 2280 | 2237 | 2349 |
| 9 | 2229 | 2139 | 2156 | 2214 | 2296 | 2368 | 2278 | 2237 |
| 5-9 | 11054 | 11194 | 11315 | 11397 | 11534 | 11470 | 11253 | 11108 |
| 10 | 2214 | 2228 | 2138 | 2157 | 2210 | 2293 | 2368 | 2277 |
| 11 | 2369 | 2221 | 2230 | 2146 | 2165 | 2215 | 2300 | 2373 |
| 12 | 2381 | 2365 | 2217 | 2233 | 2147 | 2159 | 2213 | 2296 |
| 13 | 2373 | 2375 | 2367 | 2221 | 2231 | 2144 | 2161 | 2214 |
| 14 | 2409 | 2372 | 2376 | 2366 | 2220 | 2231 | 2148 | 2158 |
| 10-14 | 11746 | 11561 | 11328 | 11123 | 10973 | 11042 | 11190 | 11318 |
| 15 | 2392 | 2408 | 2365 | 2379 | 2367 | 2218 | 2231 | 2142 |
| 16 | 2421 | 2385 | 2399 | 2361 | 2375 | 2360 | 2221 | 2229 |
| 17 | 2348 | 2415 | 2382 | 2395 | 2362 | 2373 | 2358 | 2217 |
| 18 | 2376 | 2324 | 2388 | 2355 | 2368 | 2336 | 2353 | 2340 |
| 19 | 2324 | 2387 | 2334 | 2394 | 2362 | 2367 | 2340 | 2359 |
| 15-19 | 11861 | 11919 | 11868 | 11884 | 11834 | 11654 | 11503 | 11287 |
| 20 | 2201 | 2346 | 2405 | 2351 | 2403 | 2381 | 2381 | 2361 |
| 21 | 2086 | 2208 | 2350 | 2404 | 2357 | 2396 | 2371 | 2377 |
| 22 | 2214 | 2065 | 2196 | 2335 | 2393 | 2342 | 2374 | 2353 |
| 23 | 2252 | 2170 | 2038 | 2170 | 2301 | 2357 | 2308 | 2336 |
| 24 | 2253 | 2192 | 2116 | 1988 | 2123 | 2252 | 2307 | 2261 |
| 20-24 | 11006 | 10981 | 11105 | 11248 | 11577 | 11728 | 11741 | 11688 |
| 25 | 2275 | 2216 | 2152 | 2077 | 1961 | 2104 | 2224 | 2273 |
| 26 | 2260 | 2226 | 2167 | 2103 | 2031 | 1924 | 2060 | 2181 |
| 27 | 2315 | 2220 | 2173 | 2115 | 2053 | 1983 | 1878 | 2022 |
| 28 | 2307 | 2280 | 2190 | 2138 | 2075 | 2017 | 1951 | 1848 |
| 29 | 2255 | 2286 | 2261 | 2167 | 2107 | 2054 | 1989 | 1924 |
| 25-29 | 11412 | 11228 | 10943 | 10600 | 10227 | 10082 | 10102 | 10248 |
| 30-34 | 11247 | 11230 | 11246 | 11213 | 11071 | 10901 | 10686 | 10387 |
| 35-39 | 11777 | 11534 | 11339 | 11217 | 11242 | 11195 | 11171 | 11163 |
| 40-44 | 12913 | 12703 | 12564 | 12302 | 12010 | 11689 | 11466 | 11286 |
| 45-49 | 13804 | 13808 | 13342 | 13144 | 12848 | 12620 | 12410 | 12291 |
| 50-54 | 9767 | 10681 | 11154 | 12183 | 12861 | 13454 | 13470 | 13027 |
| 55-59 | 9013 | 8801 | 9465 | 9236 | 9288 | 9427 | 10318 | 10783 |
| 60-64 | 8235 | 8276 | 8183 | 8286 | 8434 | 8604 | 8405 | 9053 |
| 65-69 | 8440 | 8216 | 8044 | 7962 | 7818 | 7679 | 7724 | 7647 |
| 70-74 | 7606 | 7704 | 7657 | 7581 | 7509 | 7519 | 7351 | 7200 |
| 75-79 | 5652 | 5682 | 5879 | 5992 | 6166 | 6269 | 6364 | 6357 |
| 80-84 | 4208 | 4228 | 4211 | 4158 | 4132 | 4065 | 4117 | 4275 |
| 85-89 | 2185 | 2242 | 2295 | 2320 | 2350 | 2382 | 2380 | 2370 |
| 90- | 797 | 837 | 878 | 926 | 971 | 1027 | 1050 | 1082 |
| 0-14 | 34269 | 33996 | 33740 | 33490 | 33207 | 33033 | 32846 | 32731 |
| 15-64 | 111035 | 111161 | 111209 | 111313 | 111392 | 111354 | 111272 | 111213 |
| 65- | 28888 | 28909 | 28964 | 28939 | 28946 | 28941 | 28986 | 28931 |
| YHT.-S:MA-TOT. | 174192 | 174066 | 173913 | 173742 | 173545 | 173328 | 173104 | 172875 |

| IKÄ-ÅLDER-AGE | 2002 | 2003 | 2004 | 2005 | 2010 | 2015 | 2020 | 2030 |
|----------------|--------|--------|--------|--------|--------|--------|--------|--------|
| 0 | 2017 | 2015 | 2004 | 1999 | 1991 | 1991 | 1966 | 1839 |
| 1 | 2028 | 2015 | 2008 | 2003 | 1989 | 1985 | 1975 | 1850 |
| 2 | 2044 | 2028 | 2019 | 2013 | 1996 | 1993 | 1990 | 1872 |
| 3 | 2063 | 2048 | 2038 | 2024 | 2003 | 1998 | 1997 | 1887 |
| 4 | 2081 | 2056 | 2042 | 2030 | 2003 | 1995 | 1992 | 1899 |
| 0-4 | 10233 | 10162 | 10111 | 10069 | 9982 | 9962 | 9920 | 9347 |
| 5 | 2101 | 2082 | 2060 | 2044 | 2004 | 1994 | 1995 | 1913 |
| 6 | 2127 | 2099 | 2078 | 2053 | 2000 | 1990 | 1990 | 1923 |
| 7 | 2160 | 2133 | 2101 | 2083 | 2014 | 1994 | 1992 | 1938 |
| 8 | 2238 | 2162 | 2133 | 2100 | 2019 | 1996 | 1989 | 1951 |
| 9 | 2347 | 2238 | 2156 | 2130 | 2028 | 1996 | 1994 | 1957 |
| 5-9 | 10973 | 10714 | 10528 | 10410 | 10065 | 9970 | 9960 | 9682 |
| 10 | 2240 | 2347 | 2234 | 2165 | 2039 | 1999 | 1991 | 1971 |
| 11 | 2287 | 2250 | 2353 | 2243 | 2057 | 2010 | 1999 | 1988 |
| 12 | 2370 | 2288 | 2246 | 2349 | 2083 | 2013 | 1997 | 1989 |
| 13 | 2296 | 2370 | 2288 | 2252 | 2110 | 2020 | 2003 | 1991 |
| 14 | 2221 | 2295 | 2369 | 2285 | 2138 | 2033 | 2005 | 1997 |
| 10-14 | 11414 | 11550 | 11490 | 11294 | 10427 | 10075 | 9995 | 9936 |
| 15 | 2158 | 2215 | 2291 | 2368 | 2165 | 2044 | 2002 | 1999 |
| 16 | 2141 | 2156 | 2217 | 2290 | 2247 | 2063 | 2011 | 1996 |
| 17 | 2228 | 2141 | 2149 | 2214 | 2344 | 2080 | 2013 | 1993 |
| 18 | 2201 | 2209 | 2124 | 2130 | 2234 | 2093 | 2008 | 1979 |
| 19 | 2356 | 2223 | 2221 | 2138 | 2282 | 2133 | 2028 | 1993 |
| 15-19 | 11084 | 10944 | 11002 | 11140 | 11272 | 10413 | 10062 | 9960 |
| 20 | 2386 | 2379 | 2249 | 2245 | 2371 | 2193 | 2070 | 2021 |
| 21 | 2359 | 2393 | 2391 | 2265 | 2305 | 2295 | 2096 | 2029 |
| 22 | 2354 | 2343 | 2380 | 2375 | 2247 | 2365 | 2112 | 2023 |
| 23 | 2316 | 2311 | 2305 | 2346 | 2129 | 2279 | 2118 | 2004 |
| 24 | 2279 | 2264 | 2264 | 2255 | 2101 | 2246 | 2107 | 1966 |
| 20-24 | 11694 | 11690 | 11589 | 11486 | 11153 | 11378 | 10503 | 10043 |
| 25 | 2231 | 2239 | 2231 | 2230 | 2150 | 2258 | 2110 | 1944 |
| 26 | 2233 | 2187 | 2191 | 2180 | 2144 | 2140 | 2168 | 1912 |
| 27 | 2136 | 2183 | 2139 | 2146 | 2192 | 2071 | 2173 | 1881 |
| 28 | 1987 | 2098 | 2142 | 2106 | 2145 | 1953 | 2107 | 1859 |
| 29 | 1829 | 1969 | 2077 | 2124 | 2069 | 1947 | 2077 | 1847 |
| 25-29 | 10416 | 10676 | 10780 | 10786 | 10700 | 10369 | 10635 | 9443 |
| 30-34 | 10036 | 9678 | 9556 | 9588 | 10207 | 10181 | 9853 | 9356 |
| 35-39 | 11118 | 10966 | 10787 | 10551 | 9445 | 10058 | 10048 | 10005 |
| 40-44 | 11170 | 11200 | 11158 | 11139 | 10470 | 9373 | 9963 | 9645 |
| 45-49 | 12042 | 11768 | 11475 | 11256 | 10947 | 10273 | 9184 | 9781 |
| 50-54 | 12829 | 12553 | 12330 | 12133 | 11046 | 10753 | 10077 | 9583 |
| 55-59 | 11802 | 12467 | 13063 | 13082 | 11811 | 10781 | 10509 | 8790 |
| 60-64 | 8844 | 8906 | 9053 | 9910 | 12627 | 11429 | 10460 | 9526 |
| 65-69 | 7751 | 7911 | 8090 | 7910 | 9387 | 12003 | 10862 | 9706 |
| 70-74 | 7139 | 7023 | 6911 | 6956 | 7207 | 8564 | 10938 | 9098 |
| 75-79 | 6298 | 6251 | 6269 | 6150 | 5887 | 6131 | 7302 | 8448 |
| 80-84 | 4369 | 4509 | 4586 | 4670 | 4576 | 4417 | 4587 | 6953 |
| 85-89 | 2344 | 2344 | 2299 | 2347 | 2687 | 2640 | 2544 | 3153 |
| 90- | 1087 | 1116 | 1142 | 1137 | 1159 | 1289 | 1289 | 1270 |
| 0-14 | 32620 | 32426 | 32129 | 31773 | 30474 | 30007 | 29875 | 28965 |
| 15-64 | 111035 | 110848 | 110793 | 111071 | 109678 | 105008 | 101294 | 96132 |
| 65- | 28988 | 29154 | 29297 | 29170 | 30903 | 35044 | 37522 | 38628 |
| YHT.-S:MA-TOT. | 172643 | 172428 | 172219 | 172014 | 171055 | 170059 | 168691 | 163725 |

| IKÄ-ÅLDER-AGE | 1994 | 1995 | 1996 | 1997 | 1998 | 1999 | 2000 | 2001 |
|----------------|-------|-------|-------|-------|-------|-------|-------|-------|
| 0 | 987 | 942 | 929 | 923 | 917 | 907 | 902 | 901 |
| 1 | 1052 | 992 | 944 | 935 | 924 | 918 | 910 | 905 |
| 2 | 999 | 1057 | 999 | 950 | 941 | 932 | 925 | 918 |
| 3 | 968 | 1008 | 1064 | 1007 | 962 | 950 | 941 | 932 |
| 4 | 1059 | 976 | 1019 | 1071 | 1019 | 970 | 959 | 949 |
| 0-4 | 5065 | 4975 | 4955 | 4886 | 4763 | 4677 | 4637 | 4605 |
| 5 | 1036 | 1063 | 984 | 1023 | 1077 | 1023 | 975 | 964 |
| 6 | 1006 | 1039 | 1068 | 988 | 1027 | 1082 | 1028 | 979 |
| 7 | 1025 | 1012 | 1044 | 1073 | 995 | 1033 | 1088 | 1034 |
| 8 | 1083 | 1023 | 1014 | 1047 | 1073 | 995 | 1035 | 1089 |
| 9 | 1110 | 1078 | 1020 | 1009 | 1042 | 1066 | 995 | 1034 |
| 5-9 | 5260 | 5215 | 5130 | 5140 | 5214 | 5199 | 5121 | 5100 |
| 10 | 1163 | 1114 | 1079 | 1024 | 1014 | 1044 | 1074 | 1001 |
| 11 | 1152 | 1160 | 1111 | 1080 | 1028 | 1011 | 1044 | 1074 |
| 12 | 1188 | 1156 | 1166 | 1117 | 1082 | 1027 | 1019 | 1049 |
| 13 | 1163 | 1188 | 1157 | 1165 | 1118 | 1082 | 1032 | 1020 |
| 14 | 1140 | 1164 | 1190 | 1156 | 1165 | 1114 | 1083 | 1028 |
| 10-14 | 5806 | 5782 | 5703 | 5542 | 5407 | 5278 | 5252 | 5172 |
| 15 | 1106 | 1139 | 1163 | 1185 | 1154 | 1163 | 1113 | 1082 |
| 16 | 1126 | 1104 | 1134 | 1155 | 1185 | 1152 | 1162 | 1116 |
| 17 | 1235 | 1119 | 1093 | 1133 | 1148 | 1176 | 1146 | 1156 |
| 18 | 1152 | 1230 | 1119 | 1099 | 1131 | 1148 | 1174 | 1144 |
| 19 | 1159 | 1132 | 1212 | 1102 | 1081 | 1113 | 1129 | 1154 |
| 15-19 | 5778 | 5724 | 5721 | 5674 | 5699 | 5752 | 5724 | 5652 |
| 20 | 986 | 1131 | 1108 | 1178 | 1087 | 1057 | 1091 | 1105 |
| 21 | 920 | 955 | 1092 | 1072 | 1131 | 1049 | 1025 | 1052 |
| 22 | 927 | 892 | 929 | 1055 | 1037 | 1090 | 1016 | 994 |
| 23 | 915 | 889 | 853 | 898 | 1012 | 996 | 1042 | 978 |
| 24 | 895 | 900 | 873 | 840 | 883 | 991 | 975 | 1020 |
| 20-24 | 4643 | 4767 | 4855 | 5043 | 5150 | 5183 | 5149 | 5149 |
| 25 | 913 | 869 | 871 | 848 | 815 | 859 | 958 | 951 |
| 26 | 928 | 901 | 866 | 862 | 835 | 806 | 853 | 945 |
| 27 | 1001 | 918 | 889 | 855 | 847 | 825 | 793 | 842 |
| 28 | 924 | 988 | 910 | 880 | 843 | 836 | 814 | 786 |
| 29 | 960 | 917 | 977 | 903 | 870 | 837 | 830 | 802 |
| 25-29 | 4726 | 4593 | 4513 | 4348 | 4210 | 4163 | 4248 | 4326 |
| 30-34 | 4776 | 4790 | 4786 | 4766 | 4705 | 4654 | 4537 | 4433 |
| 35-39 | 5055 | 4928 | 4822 | 4825 | 4897 | 4826 | 4846 | 4833 |
| 40-44 | 5559 | 5440 | 5392 | 5267 | 5072 | 5027 | 4917 | 4805 |
| 45-49 | 5919 | 6038 | 5921 | 5788 | 5648 | 5449 | 5339 | 5292 |
| 50-54 | 3860 | 4202 | 4433 | 4994 | 5387 | 5765 | 5866 | 5740 |
| 55-59 | 3587 | 3509 | 3777 | 3718 | 3739 | 3765 | 4097 | 4324 |
| 60-64 | 3278 | 3311 | 3267 | 3271 | 3367 | 3461 | 3387 | 3648 |
| 65-69 | 3228 | 3218 | 3235 | 3205 | 3119 | 3117 | 3140 | 3115 |
| 70-74 | 2684 | 2729 | 2762 | 2789 | 2850 | 2880 | 2874 | 2894 |
| 75-79 | 1753 | 1841 | 1916 | 2018 | 2128 | 2225 | 2261 | 2290 |
| 80-84 | 1301 | 1320 | 1316 | 1321 | 1324 | 1276 | 1345 | 1416 |
| 85-89 | 598 | 633 | 659 | 682 | 692 | 736 | 745 | 734 |
| 90- | 184 | 226 | 228 | 237 | 247 | 267 | 287 | 300 |
| 0-14 | 16131 | 15972 | 15788 | 15568 | 15384 | 15154 | 15010 | 14877 |
| 15-64 | 47181 | 47302 | 47487 | 47694 | 47874 | 48045 | 48110 | 48202 |
| 65- | 9748 | 9967 | 10116 | 10252 | 10360 | 10501 | 10652 | 10749 |
| YHT.-S:MA-TOT. | 73060 | 73241 | 73391 | 73514 | 73618 | 73700 | 73772 | 73828 |

VÄKILUKU * FOLKMÄNGD * POPULATION
LASKELMA 1 * BERÄKNING 1 * CALCULATION 1

KESKI-POHJANMAA * MELLERSTA ÖSTERBOTTEN
MOLEMAT SUKUPUOLET * BÅDA KÖNEN * BOTH SEXES

| IKÄ-ÅLDER-AGE | 2002 | 2003 | 2004 | 2005 | 2010 | 2015 | 2020 | 2030 |
|----------------|-------|-------|-------|-------|-------|-------|-------|-------|
| 0 | 899 | 896 | 896 | 894 | 885 | 878 | 861 | 801 |
| 1 | 902 | 903 | 900 | 900 | 893 | 880 | 869 | 810 |
| 2 | 911 | 910 | 907 | 907 | 902 | 891 | 878 | 823 |
| 3 | 927 | 923 | 919 | 915 | 911 | 902 | 893 | 837 |
| 4 | 941 | 931 | 926 | 923 | 916 | 909 | 900 | 850 |
| 0-4 | 4580 | 4563 | 4548 | 4539 | 4507 | 4460 | 4401 | 4121 |
| 5 | 954 | 944 | 935 | 931 | 922 | 916 | 905 | 860 |
| 6 | 969 | 962 | 949 | 944 | 926 | 923 | 915 | 873 |
| 7 | 987 | 974 | 965 | 955 | 935 | 928 | 921 | 882 |
| 8 | 1036 | 988 | 979 | 970 | 937 | 930 | 919 | 893 |
| 9 | 1082 | 1034 | 985 | 974 | 933 | 931 | 920 | 894 |
| 5-9 | 5028 | 4902 | 4813 | 4774 | 4653 | 4628 | 4580 | 4402 |
| 10 | 1042 | 1090 | 1037 | 989 | 944 | 934 | 928 | 905 |
| 11 | 999 | 1040 | 1091 | 1039 | 950 | 935 | 930 | 909 |
| 12 | 1078 | 1004 | 1045 | 1091 | 962 | 942 | 937 | 915 |
| 13 | 1053 | 1080 | 1008 | 1045 | 973 | 946 | 938 | 923 |
| 14 | 1020 | 1051 | 1079 | 1007 | 986 | 944 | 938 | 927 |
| 10-14 | 5192 | 5265 | 5260 | 5171 | 4815 | 4701 | 4671 | 4579 |
| 15 | 1025 | 1020 | 1050 | 1076 | 999 | 950 | 940 | 926 |
| 16 | 1080 | 1027 | 1019 | 1055 | 1043 | 954 | 939 | 925 |
| 17 | 1106 | 1072 | 1017 | 1013 | 1085 | 961 | 936 | 924 |
| 18 | 1151 | 1103 | 1074 | 1024 | 1044 | 971 | 942 | 926 |
| 19 | 1127 | 1133 | 1085 | 1056 | 999 | 973 | 932 | 916 |
| 15-19 | 5489 | 5355 | 5245 | 5224 | 5170 | 4809 | 4689 | 4617 |
| 20 | 1127 | 1103 | 1115 | 1062 | 1045 | 968 | 920 | 901 |
| 21 | 1066 | 1090 | 1065 | 1076 | 984 | 984 | 900 | 878 |
| 22 | 1017 | 1030 | 1052 | 1030 | 934 | 1007 | 883 | 855 |
| 23 | 954 | 975 | 986 | 1013 | 901 | 928 | 864 | 828 |
| 24 | 961 | 941 | 960 | 970 | 914 | 897 | 864 | 815 |
| 20-24 | 5125 | 5139 | 5178 | 5151 | 4778 | 4784 | 4431 | 4277 |
| 25 | 987 | 932 | 913 | 929 | 909 | 914 | 851 | 796 |
| 26 | 936 | 972 | 921 | 905 | 942 | 879 | 885 | 791 |
| 27 | 927 | 922 | 951 | 906 | 922 | 853 | 903 | 781 |
| 28 | 831 | 914 | 910 | 937 | 924 | 833 | 875 | 777 |
| 29 | 776 | 822 | 902 | 901 | 888 | 842 | 848 | 774 |
| 25-29 | 4457 | 4562 | 4597 | 4578 | 4585 | 4321 | 4362 | 3919 |
| 30-34 | 4259 | 4130 | 4079 | 4135 | 4458 | 4463 | 4235 | 3993 |
| 35-39 | 4812 | 4739 | 4683 | 4553 | 4144 | 4459 | 4477 | 4334 |
| 40-44 | 4811 | 4879 | 4811 | 4824 | 4531 | 4120 | 4418 | 4227 |
| 45-49 | 5163 | 4981 | 4936 | 4828 | 4747 | 4454 | 4047 | 4356 |
| 50-54 | 5627 | 5492 | 5307 | 5202 | 4713 | 4643 | 4356 | 4230 |
| 55-59 | 4872 | 5254 | 5610 | 5717 | 5097 | 4627 | 4560 | 3863 |
| 60-64 | 3600 | 3622 | 3653 | 3975 | 5561 | 4960 | 4527 | 4168 |
| 65-69 | 3121 | 3223 | 3315 | 3249 | 3838 | 5368 | 4791 | 4313 |
| 70-74 | 2885 | 2798 | 2806 | 2837 | 2962 | 3503 | 4886 | 3998 |
| 75-79 | 2330 | 2376 | 2411 | 2410 | 2401 | 2512 | 2981 | 3711 |
| 80-84 | 1490 | 1575 | 1639 | 1683 | 1812 | 1807 | 1892 | 3115 |
| 85-89 | 733 | 739 | 722 | 771 | 960 | 1034 | 1027 | 1279 |
| 90- | 304 | 321 | 330 | 342 | 364 | 441 | 488 | 502 |
| 0-14 | 14800 | 14730 | 14621 | 14484 | 13975 | 13789 | 13652 | 13102 |
| 15-64 | 48215 | 48153 | 48099 | 48187 | 47784 | 45640 | 44102 | 41984 |
| 65- | 10863 | 11032 | 11223 | 11292 | 12337 | 14665 | 16065 | 16918 |
| YHT.-S:MA-TOT. | 73878 | 73915 | 73943 | 73963 | 74096 | 74094 | 73819 | 72004 |

| IKÄ-ÅLDER-AGE | 1994 | 1995 | 1996 | 1997 | 1998 | 1999 | 2000 | 2001 |
|----------------|--------|--------|--------|--------|--------|--------|--------|--------|
| 0 | 5407 | 5173 | 5117 | 5059 | 5014 | 4972 | 4932 | 4912 |
| 1 | 5566 | 5392 | 5163 | 5103 | 5050 | 4988 | 4953 | 4915 |
| 2 | 5380 | 5571 | 5402 | 5175 | 5107 | 5049 | 5007 | 4955 |
| 3 | 5514 | 5371 | 5546 | 5391 | 5161 | 5092 | 5043 | 4983 |
| 4 | 5306 | 5510 | 5388 | 5556 | 5403 | 5167 | 5107 | 5044 |
| 0-4 | 27173 | 27017 | 26616 | 26284 | 25735 | 25268 | 25042 | 24809 |
| 5 | 5419 | 5316 | 5511 | 5393 | 5550 | 5405 | 5162 | 5102 |
| 6 | 5168 | 5426 | 5329 | 5527 | 5412 | 5561 | 5418 | 5184 |
| 7 | 5285 | 5172 | 5432 | 5349 | 5529 | 5422 | 5571 | 5432 |
| 8 | 5187 | 5287 | 5191 | 5435 | 5352 | 5535 | 5436 | 5570 |
| 9 | 5384 | 5187 | 5273 | 5190 | 5431 | 5364 | 5527 | 5434 |
| 5-9 | 26443 | 26388 | 26736 | 26894 | 27274 | 27287 | 27114 | 26722 |
| 10 | 5692 | 5380 | 5179 | 5270 | 5192 | 5430 | 5365 | 5526 |
| 11 | 5710 | 5676 | 5370 | 5169 | 5260 | 5186 | 5420 | 5362 |
| 12 | 5781 | 5712 | 5682 | 5377 | 5179 | 5259 | 5199 | 5417 |
| 13 | 5565 | 5777 | 5713 | 5678 | 5374 | 5175 | 5249 | 5200 |
| 14 | 5538 | 5561 | 5765 | 5700 | 5669 | 5367 | 5169 | 5246 |
| 10-14 | 28286 | 28106 | 27709 | 27194 | 26674 | 26417 | 26402 | 26751 |
| 15 | 5528 | 5531 | 5549 | 5757 | 5694 | 5658 | 5357 | 5161 |
| 16 | 5505 | 5513 | 5505 | 5531 | 5737 | 5674 | 5642 | 5341 |
| 17 | 5387 | 5460 | 5466 | 5461 | 5481 | 5695 | 5634 | 5595 |
| 18 | 5486 | 5330 | 5399 | 5410 | 5405 | 5429 | 5628 | 5581 |
| 19 | 5217 | 5427 | 5284 | 5336 | 5339 | 5333 | 5365 | 5559 |
| 15-19 | 27123 | 27261 | 27203 | 27495 | 27656 | 27789 | 27626 | 27237 |
| 20 | 4979 | 5130 | 5331 | 5200 | 5243 | 5247 | 5228 | 5273 |
| 21 | 4360 | 4885 | 5038 | 5224 | 5107 | 5132 | 5131 | 5111 |
| 22 | 4419 | 4260 | 4766 | 4931 | 5093 | 4980 | 4997 | 4997 |
| 23 | 4401 | 4342 | 4190 | 4674 | 4839 | 4994 | 4883 | 4884 |
| 24 | 4578 | 4342 | 4279 | 4123 | 4593 | 4754 | 4896 | 4798 |
| 20-24 | 22737 | 22959 | 23604 | 24152 | 24875 | 25107 | 25135 | 25063 |
| 25 | 4444 | 4517 | 4295 | 4219 | 4071 | 4519 | 4692 | 4819 |
| 26 | 4704 | 4437 | 4497 | 4281 | 4194 | 4046 | 4480 | 4657 |
| 27 | 5034 | 4695 | 4426 | 4457 | 4252 | 4159 | 4015 | 4440 |
| 28 | 5037 | 5005 | 4678 | 4406 | 4428 | 4226 | 4137 | 3986 |
| 29 | 4998 | 5044 | 5008 | 4704 | 4425 | 4429 | 4227 | 4133 |
| 25-29 | 24217 | 23698 | 22904 | 22067 | 21370 | 21379 | 21551 | 22035 |
| 30-34 | 26272 | 26046 | 25736 | 25533 | 25051 | 24297 | 23698 | 22894 |
| 35-39 | 27411 | 26963 | 26675 | 26429 | 26362 | 26261 | 26049 | 25763 |
| 40-44 | 27718 | 27776 | 27837 | 27599 | 27321 | 27030 | 26618 | 26327 |
| 45-49 | 25978 | 26782 | 27050 | 27275 | 27125 | 26924 | 26974 | 27008 |
| 50-54 | 17450 | 18945 | 19484 | 21772 | 23353 | 25313 | 26083 | 26316 |
| 55-59 | 16850 | 16440 | 17620 | 17106 | 17252 | 17005 | 18467 | 19042 |
| 60-64 | 15016 | 14956 | 14917 | 15108 | 15665 | 16043 | 15682 | 16821 |
| 65-69 | 14127 | 14282 | 14281 | 14321 | 13919 | 13867 | 13844 | 13845 |
| 70-74 | 11472 | 11709 | 11949 | 11998 | 12239 | 12464 | 12597 | 12637 |
| 75-79 | 7403 | 7768 | 8136 | 8447 | 8796 | 9338 | 9533 | 9756 |
| 80-84 | 5324 | 5328 | 5269 | 5297 | 5383 | 5174 | 5484 | 5769 |
| 85-89 | 2323 | 2452 | 2563 | 2691 | 2768 | 2860 | 2858 | 2821 |
| 90- | 695 | 807 | 885 | 856 | 910 | 993 | 1053 | 1097 |
| 0-14 | 81902 | 81511 | 81061 | 80372 | 79683 | 78972 | 78558 | 78282 |
| 15-64 | 230772 | 231826 | 233030 | 234536 | 236030 | 237148 | 237883 | 238506 |
| 65- | 41344 | 42346 | 43083 | 43610 | 44015 | 44696 | 45369 | 45925 |
| YHT.-S:MA-TOT. | 354018 | 355683 | 357174 | 358518 | 359728 | 360816 | 361810 | 362713 |

| IKÄ-ÅLDER-AGE | 2002 | 2003 | 2004 | 2005 | 2010 | 2015 | 2020 | 2030 |
|----------------|--------|--------|--------|--------|--------|--------|--------|--------|
| 0 | 4894 | 4891 | 4876 | 4879 | 4850 | 4838 | 4782 | 4469 |
| 1 | 4895 | 4880 | 4872 | 4863 | 4838 | 4830 | 4786 | 4486 |
| 2 | 4925 | 4904 | 4885 | 4870 | 4841 | 4839 | 4800 | 4520 |
| 3 | 4945 | 4909 | 4885 | 4869 | 4829 | 4821 | 4798 | 4536 |
| 4 | 4988 | 4951 | 4913 | 4882 | 4844 | 4834 | 4814 | 4572 |
| 0-4 | 24647 | 24535 | 24431 | 24363 | 24202 | 24162 | 23980 | 22583 |
| 5 | 5039 | 4986 | 4950 | 4911 | 4845 | 4826 | 4817 | 4607 |
| 6 | 5115 | 5056 | 5002 | 4956 | 4858 | 4831 | 4827 | 4649 |
| 7 | 5185 | 5119 | 5060 | 5008 | 4869 | 4842 | 4834 | 4689 |
| 8 | 5431 | 5194 | 5132 | 5079 | 4886 | 4850 | 4842 | 4726 |
| 9 | 5565 | 5439 | 5194 | 5124 | 4903 | 4851 | 4841 | 4756 |
| 5-9 | 26335 | 25794 | 25338 | 25078 | 24361 | 24200 | 24161 | 23427 |
| 10 | 5433 | 5567 | 5433 | 5191 | 4931 | 4855 | 4836 | 4774 |
| 11 | 5517 | 5428 | 5551 | 5429 | 4958 | 4853 | 4836 | 4782 |
| 12 | 5373 | 5524 | 5439 | 5554 | 5010 | 4870 | 4841 | 4802 |
| 13 | 5423 | 5369 | 5525 | 5444 | 5062 | 4882 | 4843 | 4818 |
| 14 | 5196 | 5418 | 5373 | 5518 | 5119 | 4895 | 4850 | 4818 |
| 10-14 | 26942 | 27306 | 27321 | 27136 | 25080 | 24355 | 24206 | 23994 |
| 15 | 5237 | 5189 | 5406 | 5365 | 5183 | 4916 | 4842 | 4820 |
| 16 | 5147 | 5221 | 5177 | 5394 | 5419 | 4937 | 4838 | 4808 |
| 17 | 5304 | 5110 | 5180 | 5143 | 5487 | 4951 | 4807 | 4769 |
| 18 | 5539 | 5252 | 5060 | 5128 | 5326 | 4962 | 4774 | 4728 |
| 19 | 5519 | 5472 | 5195 | 5006 | 5347 | 4971 | 4741 | 4675 |
| 15-19 | 26746 | 26244 | 26018 | 26036 | 26762 | 24737 | 24002 | 23800 |
| 20 | 5463 | 5427 | 5379 | 5110 | 5153 | 4957 | 4694 | 4595 |
| 21 | 5158 | 5338 | 5313 | 5257 | 5048 | 5113 | 4639 | 4505 |
| 22 | 4973 | 5020 | 5207 | 5182 | 4794 | 5066 | 4574 | 4390 |
| 23 | 4890 | 4869 | 4914 | 5093 | 4639 | 4910 | 4541 | 4308 |
| 24 | 4788 | 4790 | 4767 | 4808 | 4532 | 4835 | 4521 | 4235 |
| 20-24 | 25272 | 25444 | 25580 | 25450 | 24166 | 24881 | 22969 | 22033 |
| 25 | 4728 | 4714 | 4712 | 4690 | 4622 | 4715 | 4517 | 4184 |
| 26 | 4772 | 4686 | 4665 | 4666 | 4781 | 4618 | 4712 | 4148 |
| 27 | 4621 | 4734 | 4648 | 4620 | 4817 | 4509 | 4728 | 4136 |
| 28 | 4401 | 4579 | 4695 | 4616 | 4767 | 4346 | 4665 | 4109 |
| 29 | 3989 | 4392 | 4577 | 4693 | 4592 | 4353 | 4646 | 4130 |
| 25-29 | 22511 | 23105 | 23297 | 23285 | 23579 | 22541 | 23268 | 20707 |
| 30-34 | 22015 | 21256 | 21199 | 21353 | 22984 | 23277 | 22334 | 21277 |
| 35-39 | 25552 | 25082 | 24328 | 23714 | 21322 | 22894 | 23163 | 22969 |
| 40-44 | 26116 | 26082 | 25982 | 25796 | 23482 | 21088 | 22612 | 21998 |
| 45-49 | 26760 | 26494 | 26213 | 25843 | 25084 | 22854 | 20493 | 22210 |
| 50-54 | 26484 | 26319 | 26122 | 26159 | 25071 | 24369 | 22187 | 21322 |
| 55-59 | 21267 | 22822 | 24711 | 25409 | 25414 | 24374 | 23712 | 19376 |
| 60-64 | 16355 | 16523 | 16326 | 17763 | 24471 | 24406 | 23395 | 20749 |
| 65-69 | 14040 | 14568 | 14964 | 14646 | 16707 | 23022 | 22881 | 21376 |
| 70-74 | 12676 | 12340 | 12312 | 12320 | 13171 | 15084 | 20742 | 19707 |
| 75-79 | 9819 | 10037 | 10247 | 10376 | 10269 | 11024 | 12629 | 17144 |
| 80-84 | 6021 | 6300 | 6672 | 6827 | 7550 | 7486 | 8033 | 12583 |
| 85-89 | 2859 | 2908 | 2790 | 2984 | 3741 | 4143 | 4090 | 5030 |
| 90- | 1144 | 1189 | 1241 | 1247 | 1345 | 1630 | 1864 | 1981 |
| 0-14 | 77924 | 77635 | 77090 | 76577 | 73643 | 72717 | 72347 | 70004 |
| 15-64 | 239078 | 239371 | 239776 | 240808 | 242335 | 235421 | 228135 | 216441 |
| 65- | 46559 | 47342 | 48226 | 48400 | 52783 | 62389 | 70239 | 77821 |
| YHT.-S:MA-TOT. | 363561 | 364348 | 365092 | 365785 | 368761 | 370527 | 370721 | 364266 |

| IKÄ-ÅLDER-AGE | 1994 | 1995 | 1996 | 1997 | 1998 | 1999 | 2000 | 2001 |
|----------------|-------|-------|-------|-------|-------|-------|-------|-------|
| 0 | 1135 | 1048 | 1018 | 994 | 969 | 953 | 939 | 931 |
| 1 | 1166 | 1122 | 1038 | 1009 | 984 | 967 | 948 | 933 |
| 2 | 1179 | 1162 | 1119 | 1035 | 1008 | 986 | 961 | 947 |
| 3 | 1119 | 1176 | 1158 | 1118 | 1036 | 1008 | 984 | 962 |
| 4 | 1185 | 1123 | 1177 | 1162 | 1119 | 1038 | 1012 | 987 |
| 0-4 | 5784 | 5631 | 5510 | 5318 | 5116 | 4952 | 4844 | 4760 |
| 5 | 1144 | 1188 | 1128 | 1181 | 1163 | 1124 | 1046 | 1019 |
| 6 | 1200 | 1143 | 1184 | 1129 | 1183 | 1165 | 1131 | 1049 |
| 7 | 1210 | 1200 | 1148 | 1191 | 1133 | 1182 | 1169 | 1129 |
| 8 | 1248 | 1205 | 1193 | 1140 | 1187 | 1132 | 1181 | 1164 |
| 9 | 1342 | 1244 | 1199 | 1191 | 1140 | 1181 | 1128 | 1178 |
| 5-9 | 6144 | 5980 | 5852 | 5832 | 5806 | 5784 | 5655 | 5539 |
| 10 | 1371 | 1340 | 1239 | 1196 | 1190 | 1136 | 1183 | 1128 |
| 11 | 1507 | 1366 | 1332 | 1235 | 1194 | 1187 | 1139 | 1181 |
| 12 | 1437 | 1504 | 1366 | 1335 | 1236 | 1195 | 1190 | 1142 |
| 13 | 1353 | 1434 | 1500 | 1362 | 1331 | 1235 | 1194 | 1192 |
| 14 | 1420 | 1345 | 1430 | 1493 | 1356 | 1322 | 1231 | 1188 |
| 10-14 | 7088 | 6989 | 6867 | 6621 | 6307 | 6075 | 5937 | 5831 |
| 15 | 1456 | 1416 | 1345 | 1423 | 1488 | 1355 | 1322 | 1227 |
| 16 | 1369 | 1451 | 1413 | 1344 | 1420 | 1483 | 1355 | 1325 |
| 17 | 1419 | 1362 | 1443 | 1404 | 1337 | 1414 | 1474 | 1348 |
| 18 | 1435 | 1403 | 1348 | 1424 | 1387 | 1327 | 1401 | 1459 |
| 19 | 1283 | 1412 | 1384 | 1330 | 1403 | 1364 | 1309 | 1382 |
| 15-19 | 6962 | 7044 | 6933 | 6925 | 7035 | 6943 | 6861 | 6741 |
| 20 | 1203 | 1260 | 1379 | 1353 | 1304 | 1364 | 1333 | 1283 |
| 21 | 1030 | 1153 | 1211 | 1317 | 1296 | 1250 | 1302 | 1272 |
| 22 | 1045 | 995 | 1114 | 1171 | 1268 | 1246 | 1205 | 1251 |
| 23 | 1089 | 1006 | 958 | 1071 | 1123 | 1212 | 1193 | 1156 |
| 24 | 1059 | 1047 | 973 | 929 | 1035 | 1091 | 1168 | 1147 |
| 20-24 | 5426 | 5461 | 5635 | 5841 | 6026 | 6163 | 6201 | 6109 |
| 25 | 1183 | 1013 | 998 | 932 | 889 | 989 | 1040 | 1115 |
| 26 | 1118 | 1138 | 986 | 970 | 908 | 867 | 964 | 1012 |
| 27 | 1164 | 1099 | 1109 | 973 | 953 | 899 | 860 | 949 |
| 28 | 1114 | 1144 | 1080 | 1084 | 955 | 938 | 884 | 846 |
| 29 | 1237 | 1112 | 1133 | 1074 | 1072 | 954 | 930 | 883 |
| 25-29 | 5816 | 5506 | 5306 | 5033 | 4777 | 4647 | 4678 | 4805 |
| 30-34 | 6738 | 6509 | 6256 | 6049 | 5760 | 5565 | 5298 | 5121 |
| 35-39 | 7358 | 7178 | 7007 | 6813 | 6800 | 6675 | 6486 | 6274 |
| 40-44 | 7854 | 7879 | 7803 | 7705 | 7460 | 7238 | 7080 | 6913 |
| 45-49 | 7404 | 7558 | 7618 | 7627 | 7626 | 7617 | 7644 | 7564 |
| 50-54 | 5249 | 5620 | 5682 | 6312 | 6851 | 7265 | 7420 | 7471 |
| 55-59 | 5459 | 5227 | 5523 | 5358 | 5191 | 5111 | 5482 | 5563 |
| 60-64 | 5084 | 5032 | 4898 | 4870 | 4994 | 5171 | 4959 | 5257 |
| 65-69 | 5001 | 5087 | 5070 | 5021 | 4854 | 4697 | 4654 | 4552 |
| 70-74 | 3680 | 3788 | 3999 | 4145 | 4274 | 4394 | 4472 | 4470 |
| 75-79 | 2219 | 2367 | 2517 | 2608 | 2777 | 2977 | 3072 | 3258 |
| 80-84 | 1546 | 1581 | 1571 | 1569 | 1596 | 1540 | 1657 | 1763 |
| 85-89 | 708 | 720 | 749 | 787 | 811 | 835 | 853 | 837 |
| 90- | 214 | 241 | 260 | 268 | 276 | 304 | 305 | 323 |
| 0-14 | 19016 | 18600 | 18229 | 17771 | 17229 | 16811 | 16436 | 16130 |
| 15-64 | 63350 | 63014 | 62661 | 62533 | 62520 | 62395 | 62109 | 61818 |
| 65- | 13368 | 13784 | 14166 | 14398 | 14588 | 14747 | 15013 | 15203 |
| YHT.-S:MA-TOT. | 95734 | 95398 | 95056 | 94702 | 94337 | 93953 | 93558 | 93151 |

| IKÄ-ÅLDER-AGE | 2002 | 2003 | 2004 | 2005 | 2010 | 2015 | 2020 | 2030 |
|----------------|-------|-------|-------|-------|-------|-------|-------|-------|
| 0 | 924 | 918 | 912 | 910 | 886 | 861 | 832 | 759 |
| 1 | 924 | 916 | 911 | 906 | 886 | 863 | 836 | 762 |
| 2 | 933 | 920 | 919 | 907 | 889 | 870 | 842 | 769 |
| 3 | 948 | 932 | 923 | 920 | 899 | 876 | 850 | 784 |
| 4 | 969 | 952 | 938 | 931 | 903 | 887 | 863 | 796 |
| 0-4 | 4698 | 4638 | 4603 | 4574 | 4463 | 4357 | 4223 | 3870 |
| 5 | 997 | 978 | 960 | 946 | 918 | 898 | 876 | 814 |
| 6 | 1024 | 1001 | 979 | 964 | 928 | 907 | 886 | 826 |
| 7 | 1051 | 1026 | 1006 | 984 | 935 | 916 | 899 | 840 |
| 8 | 1129 | 1053 | 1026 | 1003 | 938 | 918 | 903 | 852 |
| 9 | 1163 | 1127 | 1051 | 1024 | 944 | 919 | 907 | 857 |
| 5-9 | 5364 | 5185 | 5022 | 4921 | 4663 | 4558 | 4471 | 4189 |
| 10 | 1181 | 1165 | 1128 | 1050 | 957 | 929 | 912 | 868 |
| 11 | 1127 | 1178 | 1165 | 1127 | 971 | 931 | 915 | 876 |
| 12 | 1185 | 1133 | 1181 | 1165 | 991 | 942 | 924 | 889 |
| 13 | 1144 | 1187 | 1138 | 1180 | 1012 | 951 | 931 | 898 |
| 14 | 1187 | 1139 | 1185 | 1135 | 1034 | 954 | 933 | 900 |
| 10-14 | 5824 | 5802 | 5797 | 5657 | 4965 | 4707 | 4615 | 4431 |
| 15 | 1185 | 1188 | 1137 | 1184 | 1060 | 966 | 940 | 904 |
| 16 | 1226 | 1186 | 1190 | 1140 | 1135 | 984 | 946 | 914 |
| 17 | 1313 | 1224 | 1184 | 1187 | 1169 | 1000 | 951 | 921 |
| 18 | 1336 | 1302 | 1217 | 1175 | 1177 | 1016 | 957 | 923 |
| 19 | 1437 | 1316 | 1284 | 1204 | 1132 | 1037 | 964 | 928 |
| 15-19 | 6497 | 6216 | 6012 | 5890 | 5673 | 5003 | 4758 | 4590 |
| 20 | 1351 | 1403 | 1289 | 1257 | 1166 | 1052 | 968 | 928 |
| 21 | 1231 | 1295 | 1339 | 1236 | 1085 | 1085 | 952 | 906 |
| 22 | 1224 | 1188 | 1251 | 1290 | 1084 | 1087 | 948 | 895 |
| 23 | 1196 | 1172 | 1140 | 1197 | 1025 | 1066 | 938 | 873 |
| 24 | 1118 | 1148 | 1130 | 1104 | 1026 | 1010 | 935 | 860 |
| 20-24 | 6120 | 6206 | 6149 | 6084 | 5386 | 5300 | 4741 | 4462 |
| 25 | 1090 | 1065 | 1089 | 1073 | 1027 | 998 | 919 | 831 |
| 26 | 1074 | 1059 | 1032 | 1054 | 1029 | 937 | 951 | 817 |
| 27 | 998 | 1056 | 1039 | 1016 | 1070 | 944 | 964 | 816 |
| 28 | 937 | 981 | 1037 | 1021 | 1029 | 904 | 957 | 813 |
| 29 | 843 | 931 | 975 | 1029 | 983 | 921 | 931 | 820 |
| 25-29 | 4942 | 5092 | 5172 | 5193 | 5138 | 4704 | 4722 | 4097 |
| 30-34 | 4872 | 4649 | 4528 | 4551 | 4994 | 4971 | 4622 | 4263 |
| 35-39 | 6102 | 5839 | 5643 | 5392 | 4671 | 5084 | 5069 | 4826 |
| 40-44 | 6737 | 6734 | 6616 | 6455 | 5424 | 4721 | 5117 | 4805 |
| 45-49 | 7470 | 7234 | 7039 | 6892 | 6322 | 5359 | 4664 | 5050 |
| 50-54 | 7465 | 7450 | 7444 | 7457 | 6741 | 6231 | 5315 | 5000 |
| 55-59 | 6181 | 6709 | 7110 | 7261 | 7273 | 6616 | 6128 | 4587 |
| 60-64 | 5100 | 4959 | 4899 | 5258 | 6996 | 6982 | 6366 | 5098 |
| 65-69 | 4532 | 4653 | 4826 | 4644 | 4979 | 6624 | 6583 | 5614 |
| 70-74 | 4429 | 4298 | 4168 | 4145 | 4176 | 4503 | 5983 | 5426 |
| 75-79 | 3378 | 3486 | 3585 | 3661 | 3442 | 3488 | 3761 | 4934 |
| 80-84 | 1838 | 1959 | 2098 | 2191 | 2624 | 2474 | 2513 | 3594 |
| 85-89 | 848 | 862 | 834 | 904 | 1199 | 1431 | 1346 | 1483 |
| 90- | 344 | 358 | 370 | 371 | 414 | 523 | 638 | 630 |
| 0-14 | 15886 | 15625 | 15422 | 15152 | 14091 | 13622 | 13309 | 12490 |
| 15-64 | 61486 | 61088 | 60612 | 60433 | 58618 | 54971 | 51502 | 46778 |
| 65- | 15369 | 15616 | 15881 | 15916 | 16834 | 19043 | 20824 | 21681 |
| YHT.-S:MA-TOT. | 92741 | 92329 | 91915 | 91501 | 89543 | 87636 | 85635 | 80949 |

| IKÄ-ÅLDER-AGE | 1994 | 1995 | 1996 | 1997 | 1998 | 1999 | 2000 | 2001 |
|----------------|--------|--------|--------|--------|--------|--------|--------|--------|
| 0 | 2538 | 2447 | 2397 | 2360 | 2316 | 2285 | 2257 | 2245 |
| 1 | 2629 | 2557 | 2465 | 2417 | 2373 | 2335 | 2303 | 2284 |
| 2 | 2711 | 2641 | 2568 | 2477 | 2428 | 2383 | 2344 | 2313 |
| 3 | 2727 | 2724 | 2655 | 2588 | 2491 | 2445 | 2402 | 2357 |
| 4 | 2771 | 2730 | 2728 | 2664 | 2598 | 2501 | 2453 | 2407 |
| 0-4 | 13376 | 13099 | 12813 | 12506 | 12206 | 11949 | 11759 | 11606 |
| 5 | 2740 | 2790 | 2755 | 2758 | 2696 | 2627 | 2529 | 2484 |
| 6 | 2688 | 2746 | 2800 | 2760 | 2765 | 2708 | 2643 | 2540 |
| 7 | 2590 | 2687 | 2741 | 2794 | 2758 | 2761 | 2713 | 2646 |
| 8 | 2713 | 2599 | 2702 | 2748 | 2807 | 2771 | 2777 | 2725 |
| 9 | 2848 | 2721 | 2610 | 2709 | 2760 | 2817 | 2787 | 2792 |
| 5-9 | 13579 | 13543 | 13608 | 13769 | 13786 | 13684 | 13449 | 13187 |
| 10 | 3001 | 2850 | 2730 | 2614 | 2716 | 2770 | 2830 | 2792 |
| 11 | 3010 | 3004 | 2858 | 2733 | 2621 | 2724 | 2776 | 2838 |
| 12 | 3069 | 3008 | 3000 | 2855 | 2733 | 2625 | 2728 | 2775 |
| 13 | 2927 | 3070 | 3009 | 3003 | 2859 | 2736 | 2629 | 2733 |
| 14 | 2876 | 2926 | 3063 | 3012 | 2999 | 2851 | 2734 | 2634 |
| 10-14 | 14883 | 14858 | 14660 | 14217 | 13928 | 13706 | 13697 | 13772 |
| 15 | 2935 | 2869 | 2911 | 3055 | 3004 | 2990 | 2844 | 2729 |
| 16 | 2914 | 2934 | 2867 | 2913 | 3055 | 3003 | 2992 | 2847 |
| 17 | 2881 | 2907 | 2927 | 2859 | 2907 | 3047 | 2997 | 2983 |
| 18 | 2887 | 2863 | 2887 | 2899 | 2839 | 2887 | 3019 | 2975 |
| 19 | 2798 | 2874 | 2845 | 2867 | 2874 | 2821 | 2867 | 2991 |
| 15-19 | 14415 | 14447 | 14437 | 14593 | 14679 | 14748 | 14719 | 14525 |
| 20 | 2556 | 2754 | 2831 | 2804 | 2815 | 2818 | 2765 | 2809 |
| 21 | 2367 | 2498 | 2684 | 2759 | 2731 | 2736 | 2737 | 2686 |
| 22 | 2424 | 2311 | 2448 | 2621 | 2701 | 2668 | 2659 | 2669 |
| 23 | 2348 | 2352 | 2254 | 2403 | 2562 | 2631 | 2603 | 2595 |
| 24 | 2363 | 2285 | 2283 | 2195 | 2341 | 2487 | 2560 | 2530 |
| 20-24 | 12058 | 12200 | 12500 | 12782 | 13150 | 13340 | 13324 | 13289 |
| 25 | 2400 | 2287 | 2219 | 2196 | 2116 | 2263 | 2406 | 2473 |
| 26 | 2567 | 2353 | 2255 | 2185 | 2153 | 2077 | 2221 | 2356 |
| 27 | 2573 | 2522 | 2322 | 2227 | 2152 | 2116 | 2040 | 2189 |
| 28 | 2631 | 2556 | 2507 | 2306 | 2213 | 2146 | 2103 | 2027 |
| 29 | 2742 | 2628 | 2560 | 2507 | 2310 | 2217 | 2146 | 2098 |
| 25-29 | 12913 | 12346 | 11863 | 11421 | 10944 | 10819 | 10916 | 11143 |
| 30-34 | 15117 | 14755 | 14281 | 13863 | 13478 | 13080 | 12586 | 12110 |
| 35-39 | 16389 | 16197 | 15948 | 15718 | 15684 | 15388 | 15083 | 14679 |
| 40-44 | 16668 | 16590 | 16807 | 16714 | 16391 | 16139 | 15959 | 15715 |
| 45-49 | 15567 | 16439 | 16295 | 16234 | 16162 | 16116 | 16040 | 16212 |
| 50-54 | 10853 | 11252 | 11668 | 13134 | 14157 | 15251 | 16053 | 15892 |
| 55-59 | 11209 | 10912 | 11495 | 10933 | 10804 | 10607 | 11029 | 11466 |
| 60-64 | 10009 | 9985 | 9870 | 10155 | 10475 | 10619 | 10362 | 10945 |
| 65-69 | 9265 | 9444 | 9614 | 9525 | 9313 | 9176 | 9158 | 9081 |
| 70-74 | 7136 | 7314 | 7494 | 7664 | 7861 | 8099 | 8265 | 8411 |
| 75-79 | 4138 | 4434 | 4697 | 4935 | 5248 | 5736 | 5885 | 6046 |
| 80-84 | 2927 | 2910 | 2873 | 2930 | 2993 | 2845 | 3084 | 3280 |
| 85-89 | 1270 | 1329 | 1396 | 1509 | 1503 | 1567 | 1556 | 1552 |
| 90- | 431 | 497 | 522 | 483 | 508 | 533 | 558 | 602 |
| 0-14 | 41838 | 41500 | 41081 | 40492 | 39920 | 39339 | 38905 | 38565 |
| 15-64 | 135198 | 135123 | 135164 | 135547 | 135924 | 136107 | 136071 | 135976 |
| 65- | 25167 | 25928 | 26596 | 27046 | 27426 | 27956 | 28506 | 28972 |
| YHT.-S:MA-TOT. | 202203 | 202551 | 202841 | 203085 | 203270 | 203402 | 203482 | 203513 |

| IKÄ-ÄLDER-AGE | 2002 | 2003 | 2004 | 2005 | 2010 | 2015 | 2020 | 2030 |
|----------------|--------|--------|--------|--------|--------|--------|--------|--------|
| 0 | 2228 | 2220 | 2212 | 2206 | 2188 | 2169 | 2130 | 1970 |
| 1 | 2261 | 2248 | 2238 | 2230 | 2208 | 2194 | 2161 | 2004 |
| 2 | 2287 | 2270 | 2256 | 2245 | 2225 | 2212 | 2180 | 2030 |
| 3 | 2328 | 2304 | 2283 | 2274 | 2239 | 2222 | 2202 | 2060 |
| 4 | 2372 | 2339 | 2315 | 2298 | 2252 | 2243 | 2221 | 2088 |
| 0-4 | 11476 | 11381 | 11304 | 11253 | 11112 | 11040 | 10894 | 10152 |
| 5 | 2438 | 2406 | 2368 | 2342 | 2288 | 2271 | 2253 | 2139 |
| 6 | 2492 | 2449 | 2412 | 2376 | 2302 | 2284 | 2268 | 2164 |
| 7 | 2541 | 2494 | 2450 | 2417 | 2312 | 2289 | 2277 | 2186 |
| 8 | 2662 | 2555 | 2511 | 2472 | 2338 | 2305 | 2292 | 2218 |
| 9 | 2739 | 2680 | 2569 | 2522 | 2365 | 2322 | 2310 | 2249 |
| 5-9 | 12872 | 12584 | 12310 | 12129 | 11605 | 11471 | 11400 | 10956 |
| 10 | 2801 | 2748 | 2686 | 2584 | 2398 | 2337 | 2323 | 2272 |
| 11 | 2799 | 2815 | 2760 | 2696 | 2431 | 2353 | 2335 | 2293 |
| 12 | 2839 | 2803 | 2811 | 2767 | 2468 | 2366 | 2344 | 2306 |
| 13 | 2782 | 2842 | 2812 | 2820 | 2517 | 2385 | 2351 | 2321 |
| 14 | 2736 | 2780 | 2847 | 2808 | 2557 | 2402 | 2357 | 2331 |
| 10-14 | 13957 | 13988 | 13916 | 13675 | 12371 | 11843 | 11710 | 11523 |
| 15 | 2628 | 2729 | 2772 | 2839 | 2601 | 2420 | 2361 | 2331 |
| 16 | 2732 | 2631 | 2735 | 2778 | 2717 | 2453 | 2372 | 2344 |
| 17 | 2841 | 2729 | 2623 | 2729 | 2774 | 2484 | 2382 | 2347 |
| 18 | 2960 | 2820 | 2713 | 2611 | 2812 | 2509 | 2388 | 2344 |
| 19 | 2952 | 2939 | 2802 | 2699 | 2781 | 2550 | 2394 | 2342 |
| 15-19 | 14113 | 13848 | 13645 | 13656 | 13685 | 12416 | 11897 | 11708 |
| 20 | 2931 | 2902 | 2883 | 2746 | 2773 | 2560 | 2388 | 2320 |
| 21 | 2734 | 2847 | 2824 | 2798 | 2624 | 2620 | 2361 | 2272 |
| 22 | 2622 | 2663 | 2775 | 2753 | 2538 | 2608 | 2356 | 2232 |
| 23 | 2593 | 2554 | 2594 | 2699 | 2379 | 2593 | 2339 | 2195 |
| 24 | 2519 | 2517 | 2476 | 2515 | 2389 | 2494 | 2319 | 2147 |
| 20-24 | 13399 | 13483 | 13552 | 13511 | 12703 | 12875 | 11763 | 11166 |
| 25 | 2441 | 2427 | 2426 | 2394 | 2376 | 2437 | 2277 | 2082 |
| 26 | 2422 | 2394 | 2376 | 2371 | 2426 | 2314 | 2343 | 2053 |
| 27 | 2318 | 2381 | 2356 | 2333 | 2422 | 2261 | 2336 | 2029 |
| 28 | 2177 | 2301 | 2363 | 2337 | 2401 | 2144 | 2346 | 2030 |
| 29 | 2031 | 2176 | 2304 | 2362 | 2308 | 2205 | 2313 | 2042 |
| 25-29 | 11389 | 11679 | 11825 | 11797 | 11933 | 11361 | 11615 | 10236 |
| 30-34 | 11645 | 11156 | 11032 | 11090 | 11923 | 12039 | 11521 | 10889 |
| 35-39 | 14317 | 13946 | 13553 | 13074 | 11534 | 12353 | 12475 | 12303 |
| 40-44 | 15505 | 15506 | 15246 | 14977 | 13086 | 11568 | 12358 | 11983 |
| 45-49 | 16126 | 15806 | 15562 | 15401 | 14511 | 12740 | 11279 | 12135 |
| 50-54 | 15817 | 15714 | 15658 | 15563 | 14943 | 14145 | 12466 | 11749 |
| 55-59 | 12907 | 13911 | 14948 | 15674 | 15176 | 14576 | 13836 | 10815 |
| 60-64 | 10424 | 10328 | 10160 | 10625 | 15098 | 14577 | 13997 | 11784 |
| 65-69 | 9352 | 9653 | 9813 | 9595 | 9958 | 14134 | 13626 | 12451 |
| 70-74 | 8364 | 8187 | 8081 | 8085 | 8562 | 8941 | 12648 | 11674 |
| 75-79 | 6179 | 6355 | 6566 | 6723 | 6663 | 7080 | 7409 | 10049 |
| 80-84 | 3457 | 3697 | 4034 | 4148 | 4798 | 4763 | 5047 | 7451 |
| 85-89 | 1580 | 1617 | 1537 | 1673 | 2267 | 2644 | 2592 | 2885 |
| 90- | 635 | 635 | 665 | 669 | 752 | 987 | 1167 | 1246 |
| 0-14 | 38305 | 37953 | 37530 | 37057 | 35088 | 34354 | 34004 | 32631 |
| 15-64 | 135642 | 135377 | 135181 | 135368 | 134592 | 128650 | 123207 | 114768 |
| 65- | 29567 | 30144 | 30696 | 30893 | 33000 | 38549 | 42489 | 45756 |
| YHT.-S:MA-TOT. | 203514 | 203474 | 203407 | 203318 | 202680 | 201553 | 199700 | 193155 |

| IKÄ-ÅLDER-AGE | 1994 | 1995 | 1996 | 1997 | 1998 | 1999 | 2000 | 2001 |
|----------------|-------|-------|-------|-------|-------|-------|-------|-------|
| 0 | 293 | 312 | 306 | 307 | 303 | 299 | 295 | 295 |
| 1 | 353 | 297 | 313 | 310 | 304 | 300 | 299 | 293 |
| 2 | 329 | 352 | 300 | 316 | 310 | 306 | 303 | 295 |
| 3 | 316 | 330 | 354 | 304 | 312 | 309 | 304 | 299 |
| 4 | 363 | 317 | 330 | 352 | 304 | 317 | 311 | 307 |
| 0-4 | 1654 | 1608 | 1603 | 1589 | 1533 | 1531 | 1512 | 1489 |
| 5 | 332 | 358 | 316 | 329 | 347 | 303 | 314 | 308 |
| 6 | 360 | 330 | 359 | 318 | 331 | 350 | 310 | 318 |
| 7 | 303 | 357 | 330 | 362 | 322 | 333 | 350 | 314 |
| 8 | 303 | 301 | 355 | 332 | 360 | 316 | 329 | 349 |
| 9 | 297 | 302 | 302 | 356 | 328 | 355 | 318 | 333 |
| 5-9 | 1595 | 1648 | 1662 | 1697 | 1688 | 1657 | 1621 | 1622 |
| 10 | 282 | 294 | 303 | 299 | 352 | 333 | 355 | 316 |
| 11 | 285 | 283 | 298 | 305 | 306 | 354 | 333 | 354 |
| 12 | 305 | 284 | 281 | 299 | 306 | 298 | 351 | 331 |
| 13 | 285 | 306 | 283 | 284 | 302 | 305 | 301 | 353 |
| 14 | 324 | 285 | 306 | 288 | 282 | 300 | 304 | 298 |
| 10-14 | 1481 | 1452 | 1471 | 1475 | 1548 | 1590 | 1644 | 1652 |
| 15 | 262 | 322 | 279 | 304 | 282 | 284 | 299 | 297 |
| 16 | 281 | 263 | 321 | 284 | 305 | 284 | 283 | 293 |
| 17 | 257 | 282 | 267 | 322 | 284 | 306 | 290 | 288 |
| 18 | 302 | 265 | 290 | 274 | 326 | 290 | 315 | 291 |
| 19 | 302 | 312 | 283 | 301 | 287 | 332 | 304 | 325 |
| 15-19 | 1404 | 1444 | 1440 | 1485 | 1484 | 1496 | 1491 | 1494 |
| 20 | 296 | 312 | 322 | 292 | 308 | 295 | 336 | 314 |
| 21 | 313 | 304 | 323 | 330 | 306 | 320 | 309 | 343 |
| 22 | 319 | 306 | 308 | 328 | 333 | 310 | 322 | 316 |
| 23 | 322 | 308 | 304 | 305 | 324 | 332 | 313 | 321 |
| 24 | 327 | 321 | 315 | 306 | 314 | 331 | 339 | 321 |
| 20-24 | 1577 | 1551 | 1572 | 1561 | 1585 | 1588 | 1619 | 1615 |
| 25 | 327 | 327 | 327 | 314 | 305 | 317 | 329 | 341 |
| 26 | 355 | 333 | 335 | 330 | 318 | 310 | 325 | 341 |
| 27 | 414 | 355 | 334 | 330 | 323 | 316 | 307 | 320 |
| 28 | 373 | 414 | 355 | 336 | 334 | 329 | 314 | 310 |
| 29 | 411 | 364 | 399 | 353 | 329 | 332 | 322 | 311 |
| 25-29 | 1880 | 1793 | 1750 | 1663 | 1609 | 1604 | 1597 | 1623 |
| 30-34 | 1790 | 1810 | 1810 | 1852 | 1845 | 1792 | 1730 | 1675 |
| 35-39 | 1766 | 1798 | 1800 | 1801 | 1787 | 1796 | 1808 | 1824 |
| 40-44 | 1990 | 1973 | 1935 | 1884 | 1839 | 1789 | 1812 | 1814 |
| 45-49 | 2111 | 2060 | 2004 | 1986 | 1985 | 1989 | 1969 | 1940 |
| 50-54 | 1528 | 1653 | 1811 | 1927 | 2037 | 2099 | 2057 | 2004 |
| 55-59 | 1228 | 1250 | 1301 | 1354 | 1410 | 1473 | 1601 | 1752 |
| 60-64 | 1039 | 1100 | 1111 | 1117 | 1144 | 1199 | 1213 | 1255 |
| 65-69 | 1088 | 1029 | 1022 | 1005 | 998 | 986 | 1043 | 1040 |
| 70-74 | 1018 | 1036 | 1027 | 1014 | 965 | 975 | 929 | 919 |
| 75-79 | 838 | 809 | 814 | 829 | 852 | 842 | 845 | 852 |
| 80-84 | 698 | 699 | 667 | 642 | 631 | 597 | 575 | 580 |
| 85-89 | 343 | 372 | 365 | 382 | 392 | 394 | 386 | 373 |
| 90- | 148 | 172 | 171 | 146 | 150 | 152 | 170 | 165 |
| 0-14 | 4730 | 4708 | 4736 | 4761 | 4769 | 4778 | 4777 | 4763 |
| 15-64 | 16313 | 16432 | 16534 | 16630 | 16725 | 16825 | 16897 | 16996 |
| 65- | 4133 | 4117 | 4066 | 4018 | 3988 | 3946 | 3948 | 3929 |
| YHT.-S:MA-TOT. | 25176 | 25257 | 25336 | 25409 | 25482 | 25549 | 25622 | 25688 |

| IKÄ-ÅLDER-AGE | 2002 | 2003 | 2004 | 2005 | 2010 | 2015 | 2020 | 2030 |
|----------------|-------|-------|-------|-------|-------|-------|-------|-------|
| 0 | 292 | 289 | 288 | 290 | 290 | 290 | 290 | 269 |
| 1 | 292 | 290 | 289 | 288 | 286 | 289 | 289 | 268 |
| 2 | 290 | 289 | 292 | 290 | 290 | 288 | 290 | 273 |
| 3 | 296 | 295 | 291 | 293 | 289 | 289 | 291 | 278 |
| 4 | 303 | 297 | 292 | 291 | 287 | 292 | 291 | 277 |
| 0-4 | 1473 | 1460 | 1452 | 1452 | 1442 | 1448 | 1451 | 1365 |
| 5 | 303 | 299 | 296 | 293 | 288 | 288 | 290 | 279 |
| 6 | 313 | 308 | 303 | 298 | 290 | 290 | 290 | 284 |
| 7 | 319 | 314 | 304 | 302 | 291 | 289 | 292 | 285 |
| 8 | 308 | 318 | 311 | 307 | 291 | 289 | 288 | 285 |
| 9 | 349 | 311 | 317 | 311 | 292 | 291 | 293 | 289 |
| 5-9 | 1592 | 1550 | 1531 | 1511 | 1452 | 1447 | 1453 | 1422 |
| 10 | 327 | 343 | 304 | 317 | 290 | 287 | 286 | 286 |
| 11 | 322 | 329 | 345 | 309 | 301 | 291 | 291 | 292 |
| 12 | 354 | 319 | 332 | 345 | 301 | 290 | 292 | 289 |
| 13 | 331 | 354 | 321 | 332 | 306 | 292 | 292 | 292 |
| 14 | 349 | 332 | 351 | 317 | 307 | 292 | 287 | 287 |
| 10-14 | 1683 | 1677 | 1653 | 1620 | 1505 | 1452 | 1448 | 1446 |
| 15 | 297 | 344 | 325 | 347 | 309 | 290 | 287 | 284 |
| 16 | 299 | 294 | 341 | 327 | 303 | 295 | 287 | 285 |
| 17 | 298 | 301 | 295 | 340 | 340 | 296 | 286 | 286 |
| 18 | 293 | 303 | 310 | 300 | 332 | 307 | 291 | 288 |
| 19 | 307 | 306 | 313 | 311 | 332 | 316 | 300 | 296 |
| 15-19 | 1494 | 1548 | 1584 | 1625 | 1616 | 1504 | 1451 | 1439 |
| 20 | 331 | 319 | 312 | 324 | 362 | 326 | 307 | 298 |
| 21 | 323 | 340 | 328 | 324 | 345 | 338 | 316 | 306 |
| 22 | 342 | 329 | 342 | 334 | 351 | 358 | 321 | 307 |
| 23 | 315 | 337 | 326 | 338 | 317 | 347 | 315 | 299 |
| 24 | 329 | 324 | 340 | 329 | 326 | 344 | 329 | 305 |
| 20-24 | 1640 | 1649 | 1648 | 1649 | 1701 | 1713 | 1588 | 1515 |
| 25 | 325 | 329 | 325 | 337 | 332 | 356 | 330 | 304 |
| 26 | 346 | 334 | 340 | 330 | 343 | 346 | 349 | 310 |
| 27 | 337 | 346 | 335 | 336 | 350 | 343 | 352 | 309 |
| 28 | 327 | 344 | 352 | 339 | 353 | 326 | 354 | 312 |
| 29 | 301 | 321 | 334 | 345 | 332 | 322 | 339 | 305 |
| 25-29 | 1636 | 1674 | 1686 | 1687 | 1710 | 1693 | 1724 | 1540 |
| 30-34 | 1596 | 1541 | 1532 | 1534 | 1609 | 1640 | 1605 | 1524 |
| 35-39 | 1841 | 1827 | 1781 | 1710 | 1527 | 1611 | 1628 | 1641 |
| 40-44 | 1816 | 1808 | 1812 | 1828 | 1719 | 1531 | 1616 | 1588 |
| 45-49 | 1882 | 1834 | 1806 | 1819 | 1830 | 1713 | 1520 | 1633 |
| 50-54 | 1987 | 1980 | 1968 | 1953 | 1821 | 1816 | 1710 | 1605 |
| 55-59 | 1868 | 1984 | 2047 | 2016 | 1907 | 1777 | 1773 | 1467 |
| 60-64 | 1309 | 1359 | 1419 | 1545 | 1955 | 1854 | 1726 | 1612 |
| 65-69 | 1067 | 1091 | 1128 | 1158 | 1465 | 1875 | 1762 | 1644 |
| 70-74 | 914 | 904 | 893 | 941 | 1058 | 1336 | 1709 | 1509 |
| 75-79 | 842 | 806 | 822 | 783 | 804 | 896 | 1137 | 1364 |
| 80-84 | 594 | 616 | 622 | 618 | 576 | 591 | 666 | 1082 |
| 85-89 | 356 | 358 | 337 | 330 | 355 | 341 | 344 | 491 |
| 90- | 166 | 160 | 169 | 171 | 149 | 152 | 146 | 165 |
| 0-14 | 4748 | 4687 | 4636 | 4583 | 4399 | 4347 | 4352 | 4233 |
| 15-64 | 17069 | 17204 | 17283 | 17366 | 17395 | 16852 | 16341 | 15564 |
| 65- | 3939 | 3935 | 3971 | 4001 | 4407 | 5191 | 5764 | 6255 |
| YHT.-S:MA-TOT. | 25756 | 25826 | 25890 | 25950 | 26201 | 26390 | 26457 | 26052 |

TAULUKKO 3 – TABELL 3 – TABLE 3

Väestö 1-vuotisikäryhmittäin 1994–2030;
koko maa

Befolkning efter ettårsåldersgrupper 1994–2030;
hela landet

Population by one-year age groups in 1994–2030;
whole country

VÄKILUKU * FOLKMÄNGD * POPULATION
LASKELMA 1 * BERÄKNING 1 * CALCULATION 1

KOKO MAA * HELA LANDET * WHOLE COUNTRY
MOLEMMAT SUKUPUOLET * BÅDA KÖNEN * BOTH SEXES

| IKÄ-ÄLDER | 1994 | 1995 | 1996 | 1997 | 1998 | 1999 | 2000 | 2001 | 2002 | 2003 | 2004 | 2005 |
|-----------|-------|-------|-------|-------|-------|-------|-------|-------|-------|-------|-------|-------|
| 0 | 65798 | 62386 | 61477 | 60600 | 59760 | 59023 | 58399 | 57941 | 57587 | 57355 | 57167 | 57058 |
| 1 | 66396 | 65788 | 62425 | 61498 | 60620 | 59779 | 59027 | 58426 | 57945 | 57611 | 57360 | 57190 |
| 2 | 66688 | 66442 | 65870 | 62488 | 61580 | 60673 | 59834 | 59095 | 58487 | 58024 | 57684 | 57424 |
| 3 | 65524 | 66734 | 66498 | 65914 | 62542 | 61615 | 60737 | 59873 | 59171 | 58559 | 58070 | 57737 |
| 4 | 65968 | 65576 | 66774 | 66547 | 65980 | 62624 | 61687 | 60784 | 59955 | 59212 | 58618 | 58139 |
| 5 | 63937 | 66019 | 65641 | 66855 | 66631 | 66040 | 62683 | 61764 | 60880 | 60039 | 59308 | 58711 |
| 6 | 64045 | 64006 | 66073 | 65699 | 66920 | 66681 | 66103 | 62769 | 61846 | 60966 | 60112 | 59385 |
| 7 | 60639 | 64107 | 64068 | 66154 | 65773 | 66987 | 66748 | 66174 | 62813 | 61905 | 61002 | 60178 |
| 8 | 61638 | 60685 | 64153 | 64118 | 66195 | 65831 | 67031 | 66771 | 66211 | 62887 | 61964 | 61078 |
| 9 | 63697 | 61695 | 60749 | 64205 | 64165 | 66242 | 65861 | 67076 | 66845 | 66268 | 62907 | 61978 |
| 10 | 66104 | 63749 | 61742 | 60800 | 64277 | 64229 | 66311 | 65908 | 67120 | 66881 | 66284 | 62973 |
| 11 | 67876 | 66146 | 63798 | 61796 | 60884 | 64314 | 64282 | 66368 | 65959 | 67188 | 66919 | 66368 |
| 12 | 67362 | 67894 | 66183 | 63852 | 61859 | 60901 | 64365 | 64321 | 66412 | 66006 | 67200 | 66965 |
| 13 | 64847 | 67388 | 67917 | 66221 | 63904 | 61890 | 60950 | 64374 | 64357 | 66423 | 66062 | 67233 |
| 14 | 64434 | 64886 | 67401 | 67980 | 66253 | 63905 | 61920 | 60986 | 64422 | 64385 | 66456 | 66062 |
| 15 | 64546 | 64465 | 64885 | 67437 | 67985 | 66262 | 63936 | 61947 | 60991 | 64426 | 64397 | 66443 |
| 16 | 64914 | 64532 | 64428 | 64886 | 67445 | 67970 | 66273 | 63920 | 61934 | 60995 | 64427 | 64418 |
| 17 | 66119 | 64901 | 64544 | 64462 | 64868 | 67427 | 67953 | 66256 | 63950 | 61948 | 60984 | 64438 |
| 18 | 66909 | 66087 | 64871 | 64510 | 64429 | 64846 | 67385 | 67942 | 66220 | 63906 | 61921 | 60994 |
| 19 | 65394 | 66831 | 66036 | 64815 | 64453 | 64367 | 64795 | 67323 | 67868 | 66167 | 63839 | 61862 |
| 20 | 62298 | 65307 | 66792 | 65987 | 64784 | 64422 | 64341 | 64761 | 67256 | 67805 | 66108 | 63800 |
| 21 | 56845 | 62229 | 65284 | 66741 | 65927 | 64706 | 64335 | 64256 | 64679 | 67198 | 67712 | 66046 |
| 22 | 59000 | 56802 | 62223 | 65249 | 66684 | 65881 | 64669 | 64329 | 64228 | 64662 | 67163 | 67657 |
| 23 | 61270 | 58981 | 56864 | 62250 | 65266 | 66676 | 65864 | 64686 | 64321 | 64209 | 64649 | 67121 |
| 24 | 63721 | 61290 | 59073 | 56945 | 62258 | 65259 | 66684 | 65868 | 64704 | 64329 | 64236 | 64653 |
| 25 | 65524 | 63735 | 61343 | 59097 | 56999 | 62318 | 65277 | 66705 | 65883 | 64695 | 64378 | 64260 |
| 26 | 70671 | 65502 | 63781 | 61377 | 59161 | 57054 | 62336 | 65309 | 66672 | 65906 | 64727 | 64342 |
| 27 | 73231 | 70652 | 65555 | 63798 | 61414 | 59200 | 57100 | 62380 | 65320 | 66716 | 65916 | 64745 |
| 28 | 73974 | 73174 | 70623 | 65551 | 63780 | 61442 | 59222 | 57139 | 62352 | 65299 | 66681 | 65891 |
| 29 | 74292 | 73943 | 73168 | 70642 | 65556 | 63825 | 61448 | 59254 | 57172 | 62369 | 65301 | 66690 |
| 30 | 76046 | 74274 | 73930 | 73151 | 70635 | 65580 | 63836 | 61485 | 59300 | 57240 | 62425 | 65294 |
| 31 | 77138 | 75988 | 74238 | 73917 | 73142 | 70591 | 65576 | 63840 | 61491 | 59313 | 57240 | 62426 |
| 32 | 76315 | 77066 | 75941 | 74192 | 73861 | 73082 | 70556 | 65575 | 63837 | 61493 | 59313 | 57267 |
| 33 | 76213 | 76246 | 77029 | 75921 | 74157 | 73816 | 73053 | 70531 | 65548 | 63835 | 61486 | 59334 |
| 34 | 76252 | 76127 | 76195 | 76971 | 75851 | 74108 | 73771 | 73009 | 70504 | 65521 | 63807 | 61491 |
| 35 | 76175 | 76161 | 76071 | 76146 | 76903 | 75778 | 74031 | 73721 | 72938 | 70448 | 65482 | 63776 |
| 36 | 74205 | 76083 | 76114 | 76015 | 76053 | 76824 | 75695 | 73975 | 73655 | 72874 | 70398 | 65447 |
| 37 | 77861 | 74110 | 76013 | 76018 | 75917 | 75981 | 76722 | 75613 | 73880 | 73554 | 72810 | 70324 |
| 38 | 80430 | 77742 | 74026 | 75924 | 75931 | 75828 | 75877 | 76636 | 75509 | 73790 | 73487 | 72692 |
| 39 | 79970 | 80289 | 77646 | 73941 | 75809 | 75811 | 75717 | 75766 | 76549 | 75408 | 73688 | 73361 |
| 40 | 80442 | 79821 | 80165 | 77519 | 73825 | 75699 | 75700 | 75581 | 75638 | 76385 | 75304 | 73602 |
| 41 | 80102 | 80290 | 79691 | 80037 | 77388 | 73698 | 75557 | 75560 | 75469 | 75526 | 76242 | 75153 |
| 42 | 83314 | 79926 | 80103 | 79523 | 79843 | 77221 | 73539 | 75395 | 75417 | 75312 | 75345 | 76100 |
| 43 | 80985 | 83108 | 79724 | 79931 | 79319 | 79664 | 77008 | 73360 | 75209 | 75235 | 75121 | 75177 |
| 44 | 84364 | 80772 | 82872 | 79532 | 79719 | 79096 | 79458 | 76812 | 73170 | 75023 | 75037 | 74923 |
| 45 | 87317 | 84096 | 80494 | 82641 | 79263 | 79474 | 78872 | 79201 | 76580 | 72971 | 74774 | 74806 |
| 46 | 89297 | 86990 | 83839 | 80263 | 82351 | 79014 | 79208 | 78634 | 78938 | 76343 | 72734 | 74566 |

VÄKILUKU * FOLKMÄNGD * POPULATION
LASKELMA 1 * BERÄKNING 1 * CALCULATION 1

KOKO MAA * HELA LANDET * WHOLE COUNTRY
MOLEMMAT SUKUPUOLET * BÅDA KÖNEN * BOTH SEXES

| IKÄ-ÅLDER | 1994 | 1995 | 1996 | 1997 | 1998 | 1999 | 2000 | 2001 | 2002 | 2003 | 2004 | 2005 |
|-----------|-------|-------|-------|-------|-------|-------|-------|-------|-------|-------|-------|-------|
| 47 | 89294 | 88942 | 86698 | 83500 | 79950 | 82044 | 78713 | 78917 | 78334 | 78656 | 76068 | 72506 |
| 48 | 87460 | 88905 | 88589 | 86321 | 83192 | 79635 | 81715 | 78380 | 78618 | 78025 | 78369 | 75776 |
| 49 | 78334 | 87068 | 88535 | 88194 | 85944 | 82819 | 79316 | 81364 | 78063 | 78275 | 77708 | 78045 |
| 50 | 63258 | 77975 | 86666 | 88137 | 87802 | 85592 | 82448 | 78953 | 81026 | 77766 | 77987 | 77382 |
| 51 | 60249 | 62962 | 77602 | 86273 | 87710 | 87385 | 85168 | 82082 | 78605 | 80685 | 77409 | 77634 |
| 52 | 48384 | 59962 | 62678 | 77249 | 85846 | 87293 | 86982 | 84780 | 81688 | 78222 | 80299 | 77074 |
| 53 | 70318 | 48164 | 59667 | 62373 | 76856 | 85414 | 86866 | 86550 | 84375 | 81313 | 77899 | 79954 |
| 54 | 50137 | 69952 | 47921 | 59368 | 62055 | 76450 | 84996 | 86436 | 86148 | 83972 | 80935 | 77530 |
| 55 | 58565 | 49874 | 69529 | 47643 | 59029 | 61714 | 76034 | 84534 | 85967 | 85695 | 83549 | 80525 |
| 56 | 56800 | 58203 | 49580 | 69104 | 47385 | 58688 | 61369 | 75604 | 84064 | 85514 | 85233 | 83099 |
| 57 | 53294 | 56396 | 57822 | 49226 | 68649 | 47090 | 58314 | 61001 | 75151 | 83540 | 84990 | 84749 |
| 58 | 50731 | 52904 | 55991 | 57382 | 48862 | 68161 | 46778 | 57930 | 60580 | 74656 | 83020 | 84459 |
| 59 | 50957 | 50293 | 52461 | 55538 | 56930 | 48523 | 67660 | 46441 | 57514 | 60175 | 74135 | 82438 |
| 60 | 48650 | 50496 | 49845 | 52008 | 55053 | 56456 | 48127 | 67100 | 46075 | 57058 | 59693 | 73578 |
| 61 | 46038 | 48175 | 50002 | 49375 | 51509 | 54534 | 55939 | 47675 | 66470 | 45687 | 56569 | 59212 |
| 62 | 48338 | 45553 | 47637 | 49434 | 48839 | 50963 | 53983 | 55367 | 47225 | 65839 | 45264 | 56054 |
| 63 | 49469 | 47768 | 44959 | 47066 | 48881 | 48291 | 50417 | 53391 | 54799 | 46717 | 65168 | 44806 |
| 64 | 50620 | 48812 | 47116 | 44407 | 46466 | 48253 | 47698 | 49810 | 52755 | 54157 | 46227 | 64428 |
| 65 | 49538 | 49881 | 48074 | 46454 | 43773 | 45829 | 47600 | 47072 | 49152 | 52081 | 53476 | 45665 |
| 66 | 48625 | 48750 | 49051 | 47322 | 45740 | 43111 | 45142 | 46913 | 46401 | 48452 | 51363 | 52735 |
| 67 | 45843 | 47751 | 47878 | 48210 | 46488 | 44955 | 42405 | 44411 | 46153 | 45665 | 47695 | 50572 |
| 68 | 45255 | 44929 | 46808 | 46961 | 47277 | 45615 | 44157 | 41630 | 43614 | 45331 | 44884 | 46908 |
| 69 | 44215 | 44278 | 43958 | 45804 | 45963 | 46314 | 44680 | 43239 | 40810 | 42779 | 44480 | 44058 |
| 70 | 41774 | 43176 | 43208 | 42921 | 44742 | 44923 | 45289 | 43708 | 42324 | 39945 | 41888 | 43566 |
| 71 | 41232 | 40663 | 42007 | 42073 | 41834 | 43618 | 43797 | 44170 | 42619 | 41293 | 39000 | 40901 |
| 72 | 37647 | 40029 | 39486 | 40802 | 40897 | 40674 | 42410 | 42605 | 43003 | 41495 | 40198 | 37988 |
| 73 | 36950 | 36464 | 38768 | 38257 | 39552 | 39635 | 39416 | 41121 | 41363 | 41723 | 40297 | 39088 |
| 74 | 36040 | 35659 | 35184 | 37446 | 36947 | 38224 | 38313 | 38105 | 39793 | 40027 | 40394 | 39009 |
| 75 | 25714 | 34628 | 34283 | 33860 | 36028 | 35559 | 36791 | 36881 | 36719 | 38346 | 38624 | 38975 |
| 76 | 28918 | 24618 | 33150 | 32832 | 32437 | 34522 | 34096 | 35287 | 35402 | 35267 | 36846 | 37114 |
| 77 | 26945 | 27521 | 23404 | 31587 | 31289 | 30949 | 32949 | 32551 | 33696 | 33822 | 33690 | 35222 |
| 78 | 24594 | 25520 | 26072 | 22203 | 29951 | 29708 | 29377 | 31309 | 30943 | 32047 | 32179 | 32096 |
| 79 | 23716 | 23148 | 24020 | 24583 | 20944 | 28267 | 28066 | 27772 | 29615 | 29268 | 30325 | 30460 |
| 80 | 23260 | 22150 | 21650 | 22503 | 23005 | 19627 | 26522 | 26350 | 26099 | 27808 | 27502 | 28528 |
| 81 | 20964 | 21544 | 20547 | 20103 | 20918 | 21405 | 18270 | 24709 | 24568 | 24337 | 25945 | 25684 |
| 82 | 19863 | 19233 | 19820 | 18934 | 18514 | 19257 | 19756 | 16849 | 22813 | 22677 | 22518 | 24015 |
| 83 | 17680 | 18040 | 17539 | 18043 | 17270 | 16866 | 17568 | 18010 | 15390 | 20843 | 20754 | 20601 |
| 84 | 15532 | 15856 | 16244 | 15743 | 16219 | 15516 | 15225 | 15814 | 16220 | 13854 | 18816 | 18728 |
| 85 | 13648 | 13784 | 14050 | 14399 | 13983 | 14443 | 13746 | 13534 | 14075 | 14425 | 12347 | 16712 |
| 86 | 11223 | 11949 | 12017 | 12319 | 12592 | 12210 | 12605 | 12075 | 11852 | 12330 | 12656 | 10820 |
| 87 | 9310 | 9662 | 10271 | 10348 | 10634 | 10838 | 10552 | 10856 | 10388 | 10214 | 10659 | 10926 |
| 88 | 7416 | 7899 | 8179 | 8730 | 8775 | 8998 | 9208 | 8947 | 9229 | 8846 | 8687 | 9044 |
| 89 | 5707 | 6213 | 6585 | 6873 | 7252 | 7365 | 7495 | 7691 | 7500 | 7715 | 7395 | 7257 |
| 90- | 15835 | 17310 | 18324 | 18929 | 20117 | 21389 | 22431 | 23288 | 24038 | 24521 | 24998 | 25105 |

YHT.-SMA 5098427 5114080 5128205 5140953 5152418 5162776 5172121 5180611 5188428 5195673 5202383 5208604

VÄKILUKU * FOLKMÄNGD * POPULATION
LASKELMA 1 * BERÄKNING 1 * CALCULATION 1

KOKO MAA * HELA LANDET * WHOLE COUNTRY
MOLEMMAT SUKUPUOLET * BÅDA KÖNEN * BOTH SEXES

| IKÄ-ÄLDER | 2006 | 2007 | 2008 | 2009 | 2010 | 2011 | 2012 | 2013 | 2014 | 2015 | 2020 | 2030 |
|-----------|-------|-------|-------|-------|-------|-------|-------|-------|-------|-------|-------|-------|
| 0 | 56975 | 56937 | 56915 | 56904 | 56913 | 56912 | 56893 | 56890 | 56869 | 56838 | 56309 | 52433 |
| 1 | 57077 | 57017 | 56950 | 56943 | 56932 | 56945 | 56938 | 56936 | 56929 | 56895 | 56519 | 52826 |
| 2 | 57260 | 57152 | 57097 | 57049 | 57017 | 57004 | 57029 | 57022 | 56996 | 56989 | 56713 | 53314 |
| 3 | 57490 | 57336 | 57211 | 57130 | 57095 | 57086 | 57095 | 57081 | 57064 | 57058 | 56867 | 53779 |
| 4 | 57800 | 57566 | 57400 | 57291 | 57210 | 57164 | 57137 | 57131 | 57155 | 57163 | 57011 | 54273 |
| 5 | 58230 | 57886 | 57643 | 57491 | 57368 | 57287 | 57242 | 57223 | 57224 | 57217 | 57133 | 54815 |
| 6 | 58786 | 58311 | 57953 | 57717 | 57539 | 57428 | 57363 | 57318 | 57293 | 57290 | 57239 | 55294 |
| 7 | 59465 | 58865 | 58380 | 58033 | 57796 | 57615 | 57506 | 57435 | 57384 | 57357 | 57347 | 55761 |
| 8 | 60230 | 59501 | 58906 | 58431 | 58096 | 57849 | 57681 | 57567 | 57469 | 57442 | 57404 | 56201 |
| 9 | 61109 | 60298 | 59549 | 58953 | 58485 | 58136 | 57900 | 57751 | 57630 | 57531 | 57467 | 56551 |
| 10 | 62054 | 61148 | 60356 | 59612 | 59006 | 58540 | 58201 | 57957 | 57783 | 57677 | 57518 | 56873 |
| 11 | 63003 | 62117 | 61222 | 60402 | 59686 | 59089 | 58614 | 58262 | 58026 | 57845 | 57584 | 57126 |
| 12 | 66391 | 63060 | 62147 | 61261 | 60443 | 59714 | 59137 | 58660 | 58305 | 58060 | 57640 | 57309 |
| 13 | 67016 | 66417 | 63094 | 62203 | 61319 | 60485 | 59762 | 59171 | 58707 | 58359 | 57713 | 57453 |
| 14 | 67252 | 67031 | 66453 | 63126 | 62218 | 61335 | 60514 | 59796 | 59185 | 58728 | 57771 | 57554 |
| 15 | 66080 | 67280 | 67034 | 66469 | 63146 | 62226 | 61347 | 60516 | 59804 | 59208 | 57863 | 57612 |
| 16 | 66457 | 66075 | 67260 | 67027 | 66440 | 63138 | 62237 | 61375 | 60556 | 59830 | 58009 | 57650 |
| 17 | 64384 | 66449 | 66064 | 67257 | 67011 | 66458 | 63132 | 62245 | 61340 | 60533 | 58158 | 57675 |
| 18 | 64406 | 64348 | 66416 | 66038 | 67202 | 66976 | 66407 | 63093 | 62210 | 61319 | 58383 | 57681 |
| 19 | 60930 | 64338 | 64293 | 66337 | 65971 | 67149 | 66907 | 66347 | 63073 | 62148 | 58667 | 57640 |
| 20 | 61830 | 60910 | 64279 | 64243 | 66295 | 65913 | 67113 | 66866 | 66287 | 62998 | 59113 | 57626 |
| 21 | 63721 | 61763 | 60841 | 64234 | 64176 | 66244 | 65839 | 67013 | 66766 | 66211 | 59645 | 57555 |
| 22 | 66000 | 63714 | 61760 | 60814 | 64190 | 64154 | 66187 | 65795 | 66961 | 66723 | 60356 | 57539 |
| 23 | 67641 | 65977 | 63682 | 61745 | 60832 | 64176 | 64134 | 66148 | 65792 | 66945 | 61151 | 57588 |
| 24 | 67123 | 67624 | 65979 | 63693 | 61762 | 60863 | 64188 | 64141 | 66149 | 65781 | 62028 | 57656 |
| 25 | 64655 | 67129 | 67634 | 65988 | 63744 | 61804 | 60870 | 64197 | 64165 | 66141 | 62930 | 57776 |
| 26 | 64264 | 64673 | 67132 | 67632 | 65990 | 63742 | 61817 | 60896 | 64219 | 64181 | 66129 | 57895 |
| 27 | 64372 | 64301 | 64697 | 67119 | 67645 | 65980 | 63757 | 61837 | 60930 | 64219 | 66676 | 58106 |
| 28 | 64722 | 64372 | 64269 | 64681 | 67079 | 67600 | 65970 | 63728 | 61826 | 60924 | 66890 | 58332 |
| 29 | 65902 | 64732 | 64370 | 64273 | 64693 | 67083 | 67596 | 65967 | 63761 | 61860 | 65747 | 58678 |
| 30 | 66699 | 65921 | 64756 | 64394 | 64332 | 64711 | 67107 | 67600 | 65987 | 63781 | 66116 | 59162 |
| 31 | 65320 | 66674 | 65899 | 64742 | 64366 | 64293 | 64686 | 67087 | 67588 | 65956 | 64156 | 59738 |
| 32 | 62395 | 65316 | 66658 | 65857 | 64720 | 64377 | 64282 | 64677 | 67062 | 67555 | 64184 | 60416 |
| 33 | 57283 | 62412 | 65256 | 66638 | 65881 | 64715 | 64354 | 64270 | 64676 | 67018 | 60985 | 61208 |
| 34 | 59327 | 57268 | 62383 | 65242 | 66588 | 65815 | 64688 | 64346 | 64243 | 64632 | 61842 | 61987 |
| 35 | 61458 | 59320 | 57272 | 62367 | 65223 | 66568 | 65771 | 64645 | 64303 | 64197 | 63664 | 62812 |
| 36 | 63742 | 61440 | 59301 | 57248 | 62339 | 65175 | 66525 | 65742 | 64612 | 64269 | 65769 | 65841 |
| 37 | 65381 | 63683 | 61403 | 59260 | 57217 | 62281 | 65101 | 66467 | 65691 | 64546 | 67335 | 66328 |
| 38 | 70245 | 65325 | 63630 | 61342 | 59212 | 57174 | 62232 | 65057 | 66356 | 65621 | 66741 | 66491 |
| 39 | 72593 | 70134 | 65245 | 63569 | 61269 | 59149 | 57133 | 62161 | 64958 | 66310 | 64348 | 65324 |
| 40 | 73260 | 72495 | 70053 | 65162 | 63470 | 61205 | 59082 | 57065 | 62110 | 64894 | 63876 | 65576 |
| 41 | 73458 | 73121 | 72387 | 69920 | 65064 | 63389 | 61134 | 59017 | 56999 | 62013 | 63890 | 63616 |
| 42 | 74979 | 73288 | 72980 | 72228 | 69790 | 64937 | 63287 | 61012 | 58909 | 56922 | 64115 | 63526 |
| 43 | 75913 | 74815 | 73132 | 72818 | 72036 | 69625 | 64804 | 63147 | 60875 | 58775 | 65096 | 60296 |
| 44 | 74989 | 75716 | 74614 | 72956 | 72637 | 71859 | 69461 | 64659 | 62994 | 60747 | 65651 | 61021 |
| 45 | 74695 | 74728 | 75478 | 74378 | 72750 | 72382 | 71659 | 69236 | 64441 | 62812 | 64181 | 62644 |
| 46 | 74596 | 74466 | 74510 | 75241 | 74159 | 72509 | 72199 | 71441 | 69019 | 64275 | 61223 | 64552 |

VÄKILUKU * FOLKMÄNGD * POPULATION
LASKELMA 1 * BERÄKNING 1 * CALCULATION 1

KOKO MAA * HELA LANDET * WHOLE COUNTRY
MOLEMMAT SUKUPUOLET * BÅDA KÖNEN * BOTH SEXES

| IKÄ-ÅLDER | 2006 | 2007 | 2008 | 2009 | 2010 | 2011 | 2012 | 2013 | 2014 | 2015 | 2020 | 2030 |
|-----------|-------|-------|-------|-------|-------|-------|-------|-------|-------|-------|-------|-------|
| 47 | 74292 | 74311 | 74210 | 74253 | 74969 | 73882 | 72224 | 71923 | 71186 | 68796 | 56176 | 65851 |
| 48 | 72203 | 74011 | 74009 | 73954 | 73986 | 74689 | 73623 | 71994 | 71670 | 70930 | 57914 | 65159 |
| 49 | 75478 | 71914 | 73736 | 73754 | 73647 | 73691 | 74418 | 73329 | 71718 | 71381 | 59765 | 62666 |
| 50 | 77716 | 75177 | 71627 | 73433 | 73449 | 73349 | 73414 | 74103 | 73045 | 71412 | 61706 | 62057 |
| 51 | 77067 | 77368 | 74844 | 71336 | 73122 | 73161 | 73042 | 73103 | 73799 | 72763 | 63089 | 61936 |
| 52 | 77302 | 76723 | 77056 | 74548 | 71032 | 72812 | 72831 | 72754 | 72788 | 73497 | 67468 | 62013 |
| 53 | 76749 | 76949 | 76381 | 76732 | 74233 | 70770 | 72536 | 72531 | 72456 | 72514 | 69516 | 62810 |
| 54 | 79589 | 76389 | 76627 | 76074 | 76411 | 73930 | 70470 | 72235 | 72250 | 72153 | 69953 | 63279 |
| 55 | 77162 | 79187 | 76055 | 76271 | 75728 | 76079 | 73594 | 70153 | 71927 | 71922 | 69955 | 61759 |
| 56 | 80128 | 76787 | 78821 | 75684 | 75938 | 75384 | 75725 | 73247 | 69827 | 71587 | 71220 | 58886 |
| 57 | 82655 | 79694 | 76366 | 78418 | 75297 | 75549 | 74999 | 75323 | 72872 | 69461 | 71876 | 53939 |
| 58 | 84216 | 82139 | 79209 | 75930 | 77969 | 74889 | 75141 | 74574 | 74909 | 72471 | 70771 | 55507 |
| 59 | 83876 | 83673 | 81609 | 78693 | 75478 | 77496 | 74434 | 74684 | 74112 | 74455 | 70310 | 57106 |
| 60 | 81837 | 83292 | 83064 | 81041 | 78177 | 74958 | 76969 | 73921 | 74171 | 73605 | 69932 | 58818 |
| 61 | 72972 | 81148 | 82609 | 82431 | 80413 | 77590 | 74386 | 76386 | 73359 | 73590 | 69376 | 59896 |
| 62 | 58675 | 72306 | 80463 | 81897 | 81704 | 79738 | 76917 | 73736 | 75724 | 72725 | 67132 | 63740 |
| 63 | 55521 | 58076 | 71611 | 79693 | 81120 | 80969 | 78997 | 76221 | 73081 | 75031 | 69748 | 65331 |
| 64 | 44314 | 54905 | 57485 | 70852 | 78888 | 80315 | 80155 | 78192 | 75433 | 72313 | 71368 | 65344 |
| 65 | 63641 | 43813 | 54273 | 56855 | 70087 | 77990 | 79409 | 79232 | 77294 | 74572 | 70246 | 64917 |
| 66 | 45051 | 62784 | 43247 | 53589 | 56107 | 69181 | 76992 | 78374 | 78192 | 76320 | 69879 | 65511 |
| 67 | 51957 | 44396 | 61888 | 42628 | 52827 | 55330 | 68208 | 75902 | 77278 | 77099 | 68638 | 65521 |
| 68 | 49707 | 51119 | 43686 | 60906 | 41988 | 52018 | 54473 | 67125 | 74718 | 76075 | 70344 | 63886 |
| 69 | 46033 | 48817 | 50201 | 42903 | 59842 | 41237 | 51098 | 53524 | 65952 | 73427 | 67302 | 62746 |
| 70 | 43146 | 45101 | 47861 | 49229 | 42094 | 58695 | 40461 | 50119 | 52493 | 64656 | 68828 | 61592 |
| 71 | 42558 | 42179 | 44097 | 46789 | 48172 | 41176 | 57415 | 39589 | 49044 | 51347 | 69759 | 60254 |
| 72 | 39874 | 41511 | 41137 | 43045 | 45694 | 47025 | 40194 | 56057 | 38636 | 47869 | 69770 | 57366 |
| 73 | 36930 | 38781 | 40375 | 40036 | 41902 | 44464 | 45795 | 39133 | 54545 | 37630 | 68074 | 58535 |
| 74 | 37873 | 35801 | 37610 | 39183 | 38856 | 40686 | 43166 | 44456 | 37995 | 52940 | 64900 | 58708 |
| 75 | 37673 | 36583 | 34592 | 36372 | 37883 | 37596 | 39323 | 41744 | 42975 | 36724 | 56385 | 56507 |
| 76 | 37496 | 36244 | 35231 | 33316 | 35026 | 36503 | 36219 | 37887 | 40213 | 41414 | 44084 | 54867 |
| 77 | 35530 | 35871 | 34706 | 33744 | 31949 | 33610 | 35017 | 34737 | 36344 | 38559 | 40350 | 52362 |
| 78 | 33551 | 33870 | 34229 | 33121 | 32225 | 30502 | 32051 | 33415 | 33147 | 34695 | 31113 | 52005 |
| 79 | 30401 | 31810 | 32109 | 32484 | 31423 | 30600 | 28942 | 30441 | 31721 | 31461 | 42807 | 48047 |
| 80 | 28650 | 28600 | 29963 | 30279 | 30653 | 29655 | 28870 | 27300 | 28736 | 29918 | 28991 | 47216 |
| 81 | 26626 | 26791 | 26754 | 28036 | 28346 | 28682 | 27725 | 27009 | 25543 | 26864 | 31718 | 45696 |
| 82 | 23765 | 24654 | 24814 | 24791 | 25979 | 26298 | 26598 | 25695 | 25039 | 23691 | 28516 | 43446 |
| 83 | 21967 | 21758 | 22590 | 22729 | 22719 | 23809 | 24076 | 24370 | 23537 | 22923 | 24640 | 39834 |
| 84 | 18614 | 19849 | 19649 | 20415 | 20544 | 20535 | 21499 | 21763 | 21996 | 21259 | 21243 | 35345 |
| 85 | 16675 | 16570 | 17693 | 17513 | 18181 | 18288 | 18257 | 19139 | 19376 | 19586 | 19060 | 28219 |
| 86 | 14674 | 14647 | 14545 | 15516 | 15364 | 15945 | 16040 | 16032 | 16788 | 17015 | 16048 | 20108 |
| 87 | 9337 | 12681 | 12601 | 12545 | 13380 | 13233 | 13743 | 13813 | 13804 | 14468 | 13124 | 16490 |
| 88 | 9290 | 7943 | 10778 | 10757 | 10685 | 11386 | 11275 | 11685 | 11739 | 11732 | 11806 | 11323 |
| 89 | 7554 | 7759 | 6643 | 8982 | 8988 | 8941 | 9497 | 9407 | 9751 | 9810 | 10113 | 13689 |
| 90- | 25071 | 25220 | 25576 | 24842 | 26277 | 27361 | 28184 | 29342 | 30150 | 31007 | 34329 | 35773 |

YHT.-SMA 5214354 5219650 5224573 5229057 5233104 5236256 5238420 5239692 5240014 5239460 5222494 5095169

Väestöennuste kunnittain

Befolkningsprognos kommunvis
Population projection by municipalities

1995–2030

Tämä julkaisu sisältää Tilastokeskuksen vuoden 1995 kunnittaisen väestöennusteen tuloksia vuoteen 2030. Julkaisussa on tietoja koko maan, läänien, maakuntien ja kuntien kokonaisväkilukujen kehityksestä sekä ikäryhmittäisiä tietoja koko maasta ja maakunnista. Julkaisuun sisältymättömiä tietoja (esim. kunnittaisia ikärakennetaulukoita) voi tilata Tilastokeskuksesta joko puhelimitse tai julkaisun lopussa olevalla tilauslomakkeella.

Tilastokeskuksen edellinen väestöennuste on julkaistu vuonna 1992 (SVT, Väestö 1992:6)

Myynti:
Julkaisujen myynti / 3B
00022 TILASTOKESKUS
Puhelin: (90) 1734 2011
Faksi: (90) 1734 2474

Försäljning:
Publikationsförsäljning / 3B
00022 STATISTIKCENTRALEN
Telefon: (90) 1734 2011
Telefax: (90) 1734 2474

Orders:
Sale of publications / 3B
FIN-00022 STATISTICS FINLAND
Telephone: +358 0 1734 2011
Telefax: +358 0 1734 2474

ISSN 0784-8447
= Väestö
ISSN 0785-4773
ISBN 951-727-116-6



9 789517 271165